



Libero Consorzio Comunale

già PROVINCIA REGIONALE DI RAGUSA

Deliberazione del Commissario Straordinario

con i poteri della Giunta

ex art. 51 L.R. 15/2015

N. di registro <u>17</u>/2017	Deliberazione n. <u>47</u>/2017
OGGETTO: Esercizio finanziario 2016. Perfezionamento Piano Esecutivo di Gestione. Delibera Immediatamente Esecutiva.	

L'anno 2017, il giorno 13 del mese di marzo alle ore 14,00 in RAGUSA, nel PALAZZO DELLA EX PROV. REG. DI RG. - V. LE DEL FANTE il Commissario Straordinario, Dott. Dario Cartabellotta nominato con decreto del Presidente della Regione Sicilia n. 519/GAB del 28.02.2017 ed assunti i poteri e le funzioni della Giunta, assistito dal Segretario Generale Dott. Vito Vittorio Scalogna.

PROPOSTA DI DELIBERAZIONE

Staff Segreteria Generale

Richiamata:

- la deliberazione commissariale con i poteri dell'organo assembleare n. 22/2016 del 23/12/2016 immediatamente esecutiva con la quale è stato approvato il D.U.P. 2016/2018;
- la deliberazione commissariale con i poteri dell'organo assembleare n. 23/2016 del 23/12/2016 immediatamente esecutiva con la quale è stato approvato il bilancio di previsione dell'anno 2016 con valenza autorizzatoria, con allegati il D.U.P. 2016/2018 ed il Bilancio previsionale triennale 2016/2018 con funzione conoscitiva;
- la deliberazione del Commissario straordinario assunta con i poteri della Giunta n. 123 del 23/12/2016 con la quale è stato approvato il "Piano Esecutivo di Gestione" per l'esercizio finanziario 2016. D.I.E.;
- la determina commissariale n. 2493/2016 del 9 dicembre 2016 con la quale è stata approvata la ricognizione sullo stato di attuazione dei programmi per l'esercizio finanziario 2016.

Premesso che:

- l'art 151 del D.Lgs n. 267/2000 dispone il termine entro cui deve essere approvato il Bilancio di Previsione osservando i principi di unità, annualità, universalità ed integrità, veridicità, pareggio e pubblicità;

- il D.Lgs 23 giugno 2011, n. 118, corretto ed integrato dal D. Lgs 126/2014, avente per oggetto "Disposizioni in materia di armonizzazione dei sistemi contabili e degli schemi di bilancio delle Regioni, degli Enti Locali e dei loro organismi", ha introdotto nuovi principi in materia di contabilità degli Enti Locali ed ha modificato il D.Lgs 18 agosto 2000, n. 267 al fine di adeguare i contenuti alla sopra richiamata normativa.

Richiamati:

- l'art. 107 del D. Lgs. n. 267/2000 (TUEL), il quale prevede che spettino ai Dirigenti la direzione degli uffici e dei servizi secondo i criteri e le norme dettati dagli Statuti e dai regolamenti, nonché la gestione amministrativa, finanziaria e tecnica mediante autonomi poteri di spesa, di organizzazione delle risorse umane, strumentali e anche mediante l'adozione degli atti e provvedimenti che impegnano l'amministrazione verso l'esterno;

- l'art. 169 del citato D. Lgs. n. 267/2000 come integrato e modificato dai decreti legislativi n. 118/2011 e n. 126/2014 secondo il quale la Giunta delibera il Piano Esecutivo di Gestione (PEG). Il Piano Esecutivo di Gestione, individua gli obiettivi della gestione e affida gli stessi, unitamente alle dotazioni necessarie, ai responsabili dei servizi;

- il comma 3-bis, introdotto all'art. 169 del TUEL dal DL 10 ottobre 2012 n. 174, convertito con modificazioni con la L. 7 dicembre 2012 n. 213, il quale stabilisce che *"Il Piano Esecutivo di Gestione è deliberato in coerenza con il Bilancio di Previsione e con la Relazione Previsionale e Programmatica. Al fine di semplificare i processi di pianificazione gestionale dell'Ente, il piano dettagliato degli obiettivi di cui all'art. 108 comma 1 del presente testo unico e il Piano della Performance di cui all'art. 10 del D. Lgs. 27 ottobre 2009 n. 150 sono unificati organicamente nel Piano Esecutivo di gestione"*.

Atteso che il Piano Esecutivo di Gestione/piano degli obiettivi/piano della Performance per l'esercizio 2016:

- è frutto di un lavoro di collaborazione e negoziazione che coinvolge l'Amministrazione, la Segreteria Generale e la struttura dell'Ente;

- mira ad una adeguata separazione delle attività di indirizzo e di controllo dalle attività di gestione divenendo un valido strumento per valutare l'operato dell'intera struttura amministrativa, dei Dirigenti, del personale e dei servizi;

- è strumento che traduce gli indirizzi e i programmi di periodo in obiettivi specifici e operativi e assegna i mezzi finanziari ai singoli Dirigenti;

- è un documento unico che consta anche del Piano della Performance contestualmente approvato, aggiornato, modificato ed integrato in relazione all'andamento della gestione e a circostanze ed intendimenti sopravvenuti;

- sotto il profilo della regolarità contiene il dettaglio degli obiettivi già individuati per missioni e programmi assegnati secondo quanto previsto all'art. 10 del D. Lgs.150/2009;

- permette di acquisire utili informazioni per procedere alla misurazione dei risultati ottenuti in relazione agli obiettivi definiti;

- consente l'affidamento dei poteri di spesa ai Dirigenti, anche ai fini dell'affidamento di lavori pubblici e di acquisizione delle forniture, dei beni e servizi nelle forme previste dal vigente regolamento comunale dei contratti.

Considerato che il Piano Esecutivo di Gestione 2016 è stato predisposto tenendo conto degli obiettivi strategici individuati dal Commissario Straordinario con nota prot. n. 21354 del 04/07/2017 nonché del quadro generale degli obiettivi e di quelli specifici contenuti nel:

- Programma Triennale per la Trasparenza e l'Integrità per il triennio 2016-2018, approvato con deliberazione commissariale con i poteri della Giunta Provinciale n. 140 del 29.12.2015 e in corso di aggiornamento;

- Piano Triennale di Prevenzione della Corruzione 2016/2018, approvato con determinazione commissariale n. 947/2016;

- Programmazione triennale OO.PP., ai sensi dell'art. 6 della Legge regionale 12.07.2011 n. 12. Aggiornamento del programma relativo al triennio 2016-2018 e dell'annesso elenco annuale per l'anno 2016, D.I.E., approvato con deliberazione commissariale con i poteri del Consiglio Provinciale n. 2 del 08/03/2016 D.I.E.;

- Ricognizione e valorizzazione del patrimonio immobiliare, deliberazione commissariale con i poteri del Consiglio Provinciale n. 15 del 09.11.2016;

- Programma di sviluppo socio economico, deliberazione commissariale con i poteri del Consiglio Provinciale n. 10 del 13.07.2016;

- Piano triennale di razionalizzazione dell'utilizzo delle dotazioni strumentali ed informatiche, delle autovetture e dei beni immobili ad uso abitativo e di servizio, (art. 2 commi 594 a 599, legge 244 del 24.12.2007) deliberazione commissariale con i poteri della Giunta Provinciale n. 84 del 14.09.2016 D.I.E.;
- Piano delle alienazioni e delle valorizzazioni immobiliari - deliberazione del Commissario Straordinario n.5 assunta con i poteri della Giunta Provinciale il 5 maggio 2016;
- Piano di informatizzazione, deliberazione commissariale con i poteri della Giunta Provinciale n. 39 del 02.04.2015.

Visto l'estratto del Bilancio relativo ai PEG di ogni settore, suddivisi per centro di responsabilità, da cui si evince l'assegnazione finanziaria con l'indicazione per ciascun capitolo;

Premesso che con la delibera del Commissario Straordinario adottata con i poteri della Giunta Provinciale n. 10 del 03.02.2016, è stata riorganizzata la macrostruttura riducendo i settori e ottenendo una struttura più snella per una più efficiente gestione e coordinamento dei servizi;

Visto il Regolamento di contabilità approvato con deliberazione n. 3 del 31.03.2016;

Richiamata quindi la determinazione R.G. n. 2570/2016 prot. n. 37663 del 12 dicembre 2016 di conferma e conferimento incarichi ai fini della funzionalità dell'Ente.

Visto il verbale n. 2 del 15/02/2017 del Nucleo di Valutazione dell'Ente riunitasi per l'approvazione della pesatura degli obiettivi di performance 2016 dal quale si evince:

- che in data 30 dicembre con nota prot. n. 0041805 del 30.12.2016 al Commissario e al Vice Segretario Generale il suddetto Nucleo aveva comunicato che non riteneva perentori i termini per l'adozione della pesatura degli obiettivi del Piano della Performance 2016 e che rilevando la mancanza "della presenza nella composizione del Nucleo del Presidente dello stesso o di figura sostitutiva" [...] "...al fine di procedere alla pesatura degli obiettivi del Piano di Performance 2016 ...viene aggiornata a data successiva da concordare con l'Ufficio di Gabinetto del Commissario Straordinario per il seguito del funzionamento dell'organismo";
- che il Nucleo "...non reputa opportuno modificare alcunché nella proposta di pesatura, alla luce del fatto che la stessa interviene alla conclusione dell'anno di riferimento".

Ritenuto necessario perfezionare il P.E.G. con la pesatura degli obiettivi strategici di performance affidati ai singoli dirigenti per ogni centro di responsabilità affidato al Dirigente Responsabile in relazione a:

- gli obiettivi da realizzare in relazione ai servizi da erogare, alle attività agli stessi correlate nonché alle azioni da porre in essere. L'obiettivo minimo, comune a tutti i centri di responsabilità, è individuato nel mantenimento degli attuali livelli di erogazione dei servizi, dell'efficienza e della qualità degli stessi;
- le risorse finanziarie: rappresentate contabilmente dagli stanziamenti dei capitoli relativi alle entrate ed alle spese per l'importo riferito al singolo Centro di Responsabilità;
- le risorse umane: determinate nella dotazione organica dei centri di responsabilità affidati alla direzione degli stessi;
- le risorse strumentali, che risultano dai verbali di consegna dei beni mobili e immobili.

Dato atto che le spese in conto capitale sono evidenziate nel Centro di Responsabilità destinatario come da progetto di P.E.G. approvato, quale promotore e utilizzatore dell'investimento, fermo restando che l'obiettivo della realizzazione dell'investimento è affidato, per le opere pubbliche, ai Dirigenti Responsabili come da Programma Opere Pubbliche 2016-2018.

Atteso che il Segretario Generale - Presidente del Nucleo di Valutazione, da una disamina del piano, effettuata con l'Ufficio Programmazione ha constatato che non tutti i Dirigenti avevano proposto un peso, al fine di completare il documento, ha inserito la pesatura in tutti gli obiettivi strategici così che, al momento della valutazione, il Nucleo di Valutazione, attraverso la media percentuale degli scostamenti degli obiettivi operativi specificati in dettaglio da ogni Dirigente per ogni obiettivo strategico indicato dal Commissario Straordinario con la nota sopra citata, potrà appurare se la pesatura indicata è stata raggiunta.

In relazione a quanto sopra esposto, questo Ufficio

PROPONE

1. **di approvare** le premesse del presente atto che sebbene non materialmente trascritte in questo punto si intendono integralmente riportate anche ai fini della c.d. motivazione *per relationem*;

Registro di Settore n. <u>14</u> /2017	Deliberazione n. <u>47</u> 13 MAR. 2017
--	----------------------------------	---------------------------------

2. **di perfezionare** per le motivazioni espresse in narrativa il Piano Esecutivo di Gestione per l'anno 2016, unificato organicamente con il Piano della *Performance* e con il piano dettagliato degli obiettivi, ai sensi dell'art. 169, comma 3 bis, del D. Lgs. n. 267/2000 e ss. mm. ed ii., come da allegate schede, che costituiscono parte integrante e sostanziale del presente atto, con la pesatura degli obiettivi strategici di performance;
3. **di dare atto** che detto piano risulta articolato, con riferimento a missioni e programmi individuati dal D.U.P. per ogni Centro di Responsabilità in modo da specificare:
 - a. l'obiettivo specifico con ciascuna azione correlata;
 - b. i tempi di realizzazione, siano essi specifici o con carattere di continuità;
 - c. i parametri e i prodotti dei servizi resi, siano essi stimati o da rilevare durante l'esercizio;
4. **di dare atto** che gli elementi contenuti nel piano esecutivo di gestione/piano dettagliato degli obiettivi / piano della performance 2016 costituiscono indirizzi dell'Amministrazione per la gestione, volti al miglioramento dell'efficienza e della qualità dei servizi e che la verifica del conseguimento degli obiettivi definiti nel Piano Esecutivo di Gestione costituirà un significativo momento valutativo dei servizi, degli uffici, dei Dirigenti e del personale;
5. **di disporre** la pubblicazione sul sito dell'ente alla sezione "Amministrazione Trasparente";
6. **di trasmettere** copia del presente atto al Segretario Generale, ai Dirigenti, al nucleo di valutazione e al nucleo di controllo di gestione e strategico.

Propone, altresì, di dichiarare il presente atto immediatamente esecutivo ai sensi dell'art. 12, comma 2 della L.R. n. 44/1991, al fine di dotare i dirigenti degli stanziamenti previsti in bilancio.

Staff Segreteria Generale

Attestazione di regolarità procedimentale - Ai sensi ed agli effetti dell'art.6 della L.R. 30.04.1991, n.10, attesta che nella formazione della proposta di deliberazione di cui sopra sono state valutate le condizioni di ammissibilità, i requisiti di legittimità e i presupposti ritenuti rilevanti per l'assunzione del provvedimento ed è stata eseguita la procedura prescritta dalla vigente normativa di legge e regolamentare in materia.

Ai sensi e per gli effetti dell'art. 53, comma 5, del D. Lgs 30.03.2001, n.165, e ss. mm. ed ii., si dichiara che non sussistono situazioni condizioni di incompatibilità né situazioni anche potenziali di conflitto di interesse in capo alla sottoscritta funzionario responsabile del procedimento in ordine alla adozione del presente atto.

Ragusa,

Il Responsabile del procedimento

Dr.ssa Concetta Patrucco Toro

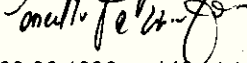

Parere di regolarità tecnica - Ai sensi e per gli effetti dell'art.53 della Legge 08.06.1990, n.142, richiamato dall'art.1, comma primo, lett. i), della L.R. 11.12.1991, n.48, modificato da ultimo dall'art.12 della L.R. 23.12.2000, n.30, in ordine alla regolarità tecnica del presente provvedimento si esprime il seguente parere: favorevole.

Ragusa,

Il Segretario Generale

Dr. Vito Vito Scalogna



IL COMMISSARIO STRAORDINARIO

VISTA la suesposta proposta di deliberazione;

RICHIAMATA integralmente la parte motiva della proposta de qua;

DATO ATTO che il presente provvedimento, quale atto di indirizzo politico-amministrativo, non comporta alcun onere finanziario per l'Ente sicché non necessita di parere di regolarità contabile;

VISTO il parere di regolarità tecnica in ordine al presente provvedimento, rilasciato dal Segretario Generale responsabile del servizio;

RITENUTO che la proposta dell'Ufficio Programmazione sia meritevole di approvazione;

DELIBERA

1. **di approvare** le premesse del presente atto che sebbene non materialmente trascritte in questo punto si intendono integralmente riportate anche ai fini della c.d. motivazione *per relationem*;
2. **di perfezionare** con l'inserimento della la pesatura degli obiettivi strategici di performance il Piano Esecutivo di Gestione per l'anno 2016, unificato organicamente con il Piano della *Performance* e con il piano dettagliato degli obiettivi, ai sensi dell'art. 169, comma 3 bis, del D. Lgs. n. 267/2000 e ss. mm. ed ii., come da allegate schede, che costituiscono parte integrante e sostanziale del presente atto;
3. **di dare atto** che detto piano risulta articolato, con riferimento alle missioni e programmi individuati dal D.U.P. per ogni Centro di Responsabilità in modo da specificare:
 - a. l'obiettivo specifico con ciascuna azione correlata;
 - b. i tempi di realizzazione, siano essi specifici o con carattere di continuità;
 - c. i parametri e i prodotti dei servizi resi, siano essi stimati o da rilevare durante l'esercizio;
4. **di dare atto** che gli elementi contenuti nel piano esecutivo di gestione/piano dettagliato degli obiettivi / piano della performance 2016 costituiscono indirizzi dell'Amministrazione per la gestione, volti al miglioramento dell'efficienza e della qualità dei servizi e che la verifica del conseguimento degli obiettivi definiti nel Piano Esecutivo di Gestione costituirà un significativo momento valutativo dei servizi, degli uffici, dei Dirigenti e del personale;
5. **di disporre** la pubblicazione sul sito dell'ente alla sezione "Amministrazione Trasparente";
6. **di trasmettere** copia del presente atto al Segretario Generale, ai Dirigenti, al nucleo di valutazione e al nucleo di controllo di gestione e strategico.

Propone, altresì, di dichiarare il presente atto immediatamente esecutivo ai sensi dell'art. 12, comma 2 della L.R. n. 44/1991, al fine di dotare i dirigenti degli stanziamenti previsti in bilancio.

Letto e confermato.

IL SEGRETARIO GENERALE

Dr. Vito Vittorio Scialoja



IL COMMISSARIO STRAORDINARIO

Dr. Dario Cartabellotta



SI AFFIGGE, per la pubblicazione, all'Albo Provinciale, dal giorno 19 MAR. 2017
al 03 APR. 2017

Ragusa, _____

IL MESSO NOTIFICATORE

PUBBLICATA, mediante affissione all'Albo Provinciale, dal giorno _____ al giorno _____

Ragusa, _____

IL MESSO NOTIFICATORE

CERTIFICATO DI PUBBLICAZIONE

Il Segretario sottoscritto certifica, su attestazione del messo notificatore, che la presente deliberazione è stata pubblicata, ai sensi dell'art.11, 1° comma L.R. 3 dicembre 1991, n. 44, mediante affissione di copia all'Albo Provinciale dal giorno festivo _____ al giorno _____, e che contro la stessa non è stata presentata opposizione.

Ragusa, _____

IL SEGRETARIO GENERALE

Registro di Settore n. 17 /2017

Deliberazione n. 47.....

.....13 MAR. 2017..

Esercizio Finanziario 2016



LIBERO
CONSORZIO
COMUNALE
GIÀ
PROVINCIA
REGIONALE
DI RAGUSA

Piano Esecutivo di Gestione 2016

Staff Segreteria Generale

P.E.G. approvato dal Commissario Straordinario

con i poteri della Giunta Provinciale

con Delibera n. 123 del 23 dicembre 2016

Perfezionato con Delibera

n. 47/2017 del 13 marzo 2017

Staff Segreteria Generale

Segretario Generale: Dr. Vito Vittorio Scalogna

Redazione e progetto grafico a cura di :

Dr.ssa Concetta Patrizia Toro – Coordinatrice

Sig.ra Laura Aquila

Sig. Rosario Leggio

Sito internet: www.provincia.ragusa.it

e-mail: ufficio.statistica@provincia.ragusa.it

INDICE

	Pag.
<i>PARTE 1° Introduzione – la programmazione – l’organizzazione</i>	4
<i>Settori e servizi dell’Ente</i>	12
<i>Piano Esecutivo di Gestione 2016</i>	20
<i>PARTE 2° Piano della performance 2016 – 2018</i>	

PIANO ESECUTIVO DI GESTIONE 2016

PIANO DELLA PRESTAZIONE

2016 – 2018

PARTE 1° Introduzione – la programmazione – l'organizzazione

A partire dall'esercizio 2015 al PEG, Piano Esecutivo di Gestione, è stato unificato organicamente il Piano della prestazione (o Piano della *performance*), così come previsto dal comma 3 bis dell'art 169 del TUEL, introdotto dal D.L. 174/2012. Si avvia un processo evolutivo della programmazione organizzativa dell'Ente, che dovrà riguardare nuovi livelli, dovrà essere idoneo a garantire maggiormente la traduzione operativa degli obiettivi strategici prefissati dagli organi politici e al contempo fungere da strumento di lavoro per la struttura e documento base per attuare il confronto, attraverso un idoneo sistema di indicatori, fra quanto ci si è prefissati di realizzare e quanto effettivamente raggiunto a livello di Ente, di processo, di responsabili.

Lo schema di riferimento del nuovo documento prevede l'articolazione degli obiettivi strategici su un arco temporale di mandato e degli obiettivi direzionali su un orizzonte temporale triennale e la definizione degli standard di qualità attesi per i servizi dell'amministrazione. Quindi a seguito della approvazione del bilancio annuale, si procede alla definizione di obiettivi operativi e indicatori di risultato, alla attribuzione degli obiettivi stessi e delle risorse ai Dirigenti Responsabili, Leader di processo, ed al personale assegnato a ciascun processo.

La lettura integrata del PEG e del Piano della performance fornisce un quadro dei principali risultati che l'Ente intende perseguire nell'esercizio, nonché dei miglioramenti attesi a beneficio dei cittadini e degli utenti, in modo da garantire una visione unitaria e comprensibile della performance attesa dell'Ente. Vengono inoltre esplicitati gli obiettivi rilevanti ai fini della valutazione del personale.

I principi cui si ispira il Ciclo della Performance sono:

- a) coerenza tra politiche, strategia e operatività attraverso il collegamento tra processi e strumenti di pianificazione strategica, programmazione operativa e controllo;
- b) trasparenza intesa come accessibilità totale delle informazioni di interesse per il cittadino: pubblicazione in formato accessibile e di contenuto comprensibile dei documenti chiave di pianificazione, programmazione e controllo;
- c) miglioramento continuo utilizzando le informazioni derivate dal processo di misurazione e valutazione delle performance a livello organizzativo e individuale;
- d) misurabilità degli impatti di politiche e azioni dell'Amministrazione che devono essere esplicitati, misurati e comunicati al cittadino.

In questi termini il PEG - Piano della *performance* rappresenta uno strumento che il cittadino potrà utilizzare per avere maggiori informazioni riguardo alla gestione delle amministrazioni e per poter verificare l'attuazione delle politiche di sviluppo e di miglioramento attuate. Questo in un'ottica di rendicontazione esplicita e aperta che deve essere improntata alla trasparenza, così da rendere palesi anche tutti quegli aspetti di un'amministrazione di qualità che spesso corrono il rischio di passare inosservati.

Il PEG ed il Piano trovano fondamento normativo nel D. Lgs 267/2000 (ed in particolare nel già citato art. 169), nel D. Lgs. 27.10.2009 n. 150 e nell'art. 6 della L.R. 16/2010. A livello di Ente, nel "Regolamento di disciplina della misurazione, valutazione e integrità e trasparenza della performance e del sistema premiale".

Il sistema di programmazione

La definizione e assegnazione degli obiettivi che si intendono raggiungere, dei valori attesi di risultato e dei rispettivi indicatori ed il collegamento tra gli obiettivi e l'allocazione delle risorse si realizza attraverso i seguenti strumenti di programmazione cui il presente documento si compone e fa riferimento:

- Le Linee Programmatiche di Mandato del Commissario straordinario per l'anno 2016, che delineano i programmi e i progetti da attuare, sulla base dei quali si sviluppano i documenti facenti parte del sistema integrato di pianificazione;
- Il DUP approvato dal Consiglio e il bilancio di previsione, che individuano, con un orizzonte temporale di tre anni, i programmi e progetti assegnati alle strutture organizzative dell'ente, dove si prevede per ciascun programma specifica descrizione delle finalità che si intendono conseguire, nonché specifica motivazione delle scelte adottate;
- I Programmi triennali dei lavori pubblici, approvati annualmente dal Consiglio in occasione del DUP e del bilancio di previsione, strumenti di programmazione dei lavori pubblici che individuano le opere pubbliche da realizzarsi nel corso del triennio di riferimento del bilancio pluriennale unitamente all'elenco annuale dei lavori.

Questi documenti fanno quindi parte integrante e sostanziale del presente Piano, ai quali si rinvia per brevità. Non sono conseguentemente riprodotti nel presente documento la definizione della *mission*, l'analisi del contesto, la descrizione delle caratteristiche dell'ente, dell'organizzazione in quanto già contenuti al loro interno.

L'albero della performance

Il PEG - Piano della *performance* rappresenta in modo schematico e integrato il collegamento tra le linee programmatiche di mandato e gli altri livelli di programmazione, in modo da garantire una visione unitaria e facilmente comprensibile della *performance* attesa dell'Ente. L'albero della *performance* fornisce una rappresentazione logico grafica del sistema di pianificazione e controllo utilizzato.

PERFORMANCE GENERALE → DELL'ENTE	- Linee programmatiche di mandato - Piano Generale di Sviluppo - DUP - Programma triennale dei lavori pubblici	AREA STRATEGICA
PERFORMANCE → ORGANIZZATIVA	PEG (Piano Esecutivo di Gestione- Piano dettagliato Obiettivi- Piano della Performance)	AREA GESTIONALE
PERFORMANCE → INDIVIDUALE	- Obiettivi individuali - Competenze/comportamenti organizzativi	

L'obiettivo generale che l'Ente si prefigge, in questo delicato momento storico, con scarsissime risorse, è il mantenimento della qualità dei servizi erogati e l'ottimizzazione dell'utilizzo delle risorse economico-finanziarie, umane e strumentali per:

- portare a sistema l'insieme delle risorse economiche, sociali, ambientali e culturali presenti nei Comuni costituenti il nostro libero Consorzio comunale, al fine della loro piena valorizzazione;
- promuovere, attraverso i metodi della programmazione con i livelli istituzionali sovra comunali e la concertazione tra le parti sociali, uno sviluppo economico equilibrato e sostenibile dal punto di vista ambientale dell'area che fa capo al libero Consorzio;
- qualificare il servizio offerto sul territorio, attraverso innovative ed adeguate politiche di formazione, aggiornamento continuo e responsabilizzazione del personale;
- assicurare l'economicità dei servizi attraverso una gestione integrata efficace ed efficiente degli stessi;
- armonizzare e integrare l'esercizio delle funzioni e dei servizi, garantendo parità di accesso a tutti i cittadini residenti nel territorio del libero Consorzio;

- assicurare la semplificazione e la razionalizzazione delle procedure concernenti i servizi svolti;
- favorire l'attivazione di strumenti evoluti a supporto della fruibilità degli utenti.

La macrostruttura degli uffici è articolata come segue:

A) il Segretario Generale del libero Consorzio, che sovrintende alla gestione dell'Ente, cui rispondono nell'esercizio delle funzioni loro assegnate i Dirigenti Responsabili, il quale provvede ad attuare gli indirizzi e gli obiettivi stabiliti dagli organi di governo.

B) le seguenti cinque aree, individuate come le unità di massima dimensione dell'ente, al vertice di ciascuna delle quali è posto un Dirigente:

→ AREA DEI SERVIZI ALLA PERSONA ED ALLE FAMIGLIE

che fa riferimento ai settori 1° e 2° e parte del 7° comune per i servizi generali

→ AREA DEI SERVIZI ALLE IMPRESE E GESTIONE DEL TERRITORIO

che fa riferimento ai settori e parte del 7° per il servizio dell'urbanistica ed edilizia privata

→ AREA DELLE REALIZZAZIONI

che fa riferimento ai settori 4° - 5° per il servizio tecnico manutentivo e della pianificazione delle opere pubbliche e delle infrastrutture

→ AREA ECONOMICO FINANZIARIA

che fa riferimento al settore 3° per il servizio economico finanziario

→ AREA CORPO POLIZIA PROVINCIALE

che fa riferimento anche al settore 1° nel quale è inserito il comando di polizia

Il nuovo assetto della macrostruttura ha voluto introdurre un innovativo modello organizzativo che ha conferito valore alla risorsa umana quale centro del sistema.

L'organizzazione interna è incentrata sulla risorsa umana, sul sistema delle competenze

Questo modello di organizzazione libera le potenzialità organizzative che sussistono in ciascun collaboratore, permettendo di valorizzare le proprie competenze, capacità, abilità, propensioni, attitudini e potenzialità.

Il sistema prevede la definizione di obiettivi da parte del dirigente e attraverso la combinazione dei fattori interni risorsa umana – competenze, si definisce una organizzazione (gruppo di processo) che da una definizione congiunta delle competenze ha quale fine ultimo il raggiungimento del risultato finale.

All'interno di ogni gruppo di processo è stato individuato un responsabile del procedimento, al quale sono state riconosciute le capacità necessarie per definire e governare, in collaborazione con il proprio gruppo, le attività e le competenze da "mettere in gioco" per raggiungere gli obiettivi preventivamente fissati. Il responsabile si occupa del coordinamento interno al gruppo, il quale a sua volta definisce il processo nel dettaglio. Il singolo individuo viene chiamato ad esplicitare le proprie competenze ed a metterle a disposizione di tutti, mentre il gruppo individuerà ed assegnerà quelle ritenute necessarie per il processo, attribuendo in tal modo un ruolo ad ogni partecipante.

Il sistema di composizione delle risorse produttive è assolutamente libero da vincoli e più adattabile alle necessità erogative e funzionali di volta in volta occorrenti.

L'elenco dei dipendenti assegnati ai singoli Settori, unitamente alla lista degli obiettivi con il dettaglio delle attività principali, nome dei rispettivi responsabili e nominativi dei collaboratori che partecipano ai gruppi di processo, sono riportati in allegato al presente documento.

Obiettivi generali e trasversali

Le linee d'intervento prioritarie identificate quali obiettivi generali della gestione sono le seguenti:

- legalità e trasparenza garanzia di applicazione delle misure contenute nel Piano per la prevenzione della corruzione e nel Programma per la trasparenza;
- "eccellenza" nella soddisfazione dell'utente interno e dell'utente esterno;
- un atteggiamento e una mentalità di servizio "professionale" nel personale verso l'utenza interna ed esterna;
- un miglioramento continuo della qualità della vita di lavoro delle persone;
- una costante crescita dell'efficienza e dell'efficacia;
- la correttezza burocratica (rispetto dei vincoli normativi);
- l'integrità, l'imparzialità, la diligenza e la buona condotta comportamentale dei dipendenti.

Per l'anno 2016 gli organismi gestionali dovranno attuare le modalità più idonee atte a conseguire economie di spesa, migliori condizioni contrattuali dai fornitori, operare oculatamente nell'utilizzo delle risorse assegnate, nel mettere a disposizione di altri settori eventuali economie conseguite per il finanziamento delle iniziative ritenute prioritarie dall'Amministrazione, porre in essere le più opportune azioni atte ad acquisire tutte le entrate di competenza ed a ricercare nuove e/o maggiori risorse finanziarie laddove possibile.

L'obiettivo finale è quello di evolvere verso una forma di organizzazione partecipativa, che è il frutto di un progetto di sviluppo organizzativo all'interno del quale obiettivi, struttura organizzativa e risorse umane si influenzano in continuazione per combinarsi in modi sempre nuovi.

Altri obiettivi gestionali, comuni a tutti i settori, sono i seguenti:

- contenimento dei costi di parte corrente aventi natura non obbligatoria attenendosi, per quanto di competenza di ciascun settore, agli indirizzi riguardanti il Patto di Stabilità, perseguendo gli obiettivi di efficienza, dell'aumento di produttività e riduzione dei costi nella gestione dei servizi e delle attività di propria competenza, contenendo il tasso di crescita della spesa corrente;
- garanzia di adeguati standard qualitativi e quantitativi per i servizi di competenza.

Ai Dirigenti responsabili dei Settori è attribuito quale obiettivo generale lo sviluppo delle professionalità dei collaboratori attraverso la partecipazione ed il coinvolgimento. Sarà valutata in specifico la capacità di coinvolgere i propri collaboratori nella definizione di obiettivi, strumenti e tempi di lavoro, di distribuire in modo equilibrato i carichi di lavoro con elevati livelli di flessibilità che consentiranno alla struttura di rispondere efficacemente alle mutevoli condizioni organizzative (picchi e flussi di lavoro), la capacità di verificare periodicamente i risultati e di portare a termine una valutazione comparata con i collaboratori, l'attivazione di propri piani addestrativi e lo stimolo alla partecipazione dei collaboratori ai programmi istituzionali. Dovranno intensificare le attività di sviluppo del lavoro di squadra, del miglioramento degli stili relazionali, delle comunicazioni, della gestione delle divergenze, della valorizzazione delle potenzialità individuali.

Il Responsabile del servizio finanziario con periodicità effettuerà il monitoraggio sulla situazione finanziaria di bilancio allo scopo di individuare preventivamente eventuali carenze nelle dotazioni dei singoli interventi e riferire al Presidente ed al Segretario Generale sull'andamento della gestione finanziaria nel suo complesso. Al medesimo è affidato il compito di assistere i Dirigenti fornendo tutte le indicazioni ritenute necessarie per un corretto svolgimento delle attività finanziarie, sia rispetto alle acquisizioni di entrate che ai flussi di uscita.

Fra le misure ed atti di indirizzo cui fare riferimento si segnala in particolare il Piano Triennale per l'individuazione di misure finalizzate alla razionalizzazione di alcune spese di funzionamento. Le misure sono

riferite alle modalità di utilizzo delle dotazioni strumentali anche informatiche, delle autovetture di servizio, dei beni immobili di servizio e contenente i criteri di concessione e le norme di utilizzo di telefoni cellulari.

Nel corso del triennio si dovrà dare attuazione alle disposizioni contenute nel Piano triennale di prevenzione della corruzione 2016 – 2018 .

Si provvederà a dare applicazione alla normativa che attua il riordino degli obblighi in materia di pubblicità, trasparenza e diffusione di informazioni da parte delle P.A. D. Lgs. 33/2013), e garantire le azioni contenute nel Programma triennale per la trasparenza 2016 - 2018.

Dovrà essere infine assicurata l'attuazione di quanto previsto dal regolamento dei controlli interni.

Il patto di stabilità interno

La gestione delle risorse finanziarie deve sottostare alle limitazioni ed ai vincoli imposti dal rispetto del Patto di stabilità.

Assume una fondamentale importanza il monitoraggio continuo dell'andamento dei flussi finanziari utili alla determinazione del saldo, sia sul versante prettamente finanziario (verifica periodica dell'andamento di accertamenti/impegni e incassi/pagamenti, attività di stimolo nelle procedure di riscossione più "lente") che su quello delle opere pubbliche (programmazione dei lavori e dei relativi pagamenti) e soprattutto il confronto fra tali due uffici.

Il controllo di gestione

Il controllo di gestione rappresenta uno strumento a supporto del processo decisionale dell'Ente: attraverso di esso, infatti, la dirigenza (intesa non nel senso di livello funzionale quanto piuttosto di insieme di soggetti cui vengono attribuiti competenze gestionali e responsabilità di risultato) è in grado di acquisire le informazioni – contabili ed extracontabili – necessarie ad un razionale utilizzo delle risorse assegnate per il conseguimento di obiettivi preventivamente definiti. In altre parole, si tratta di un'attività di verifica dello stato di attuazione dei programmi e di valutazione della funzionalità, efficienza, efficacia e qualità della realizzazione degli obiettivi assegnati non in chiave ispettiva o sanzionatoria, ma in un'ottica di risultato.

L'attività di controllo gestionale, che si inserisce nel più ampio quadro dei controlli interni, costituisce l'elemento di raccordo fra il sistema di pianificazione e il sistema organizzativo dell'Ente: tale attività, oltre a permettere di ottenere una valutazione sul reale raggiungimento degli obiettivi, attraverso il continuo confronto fra obiettivi assegnati e risultati conseguiti, permette di analizzare le cause di eventuali scostamenti fra quanto programmato e quanto effettivamente conseguito allo scopo di attivare gli aggiustamenti necessari per riallineare i processi operativi con gli obiettivi prestabiliti.

Lo sviluppo dei sistemi di gestione per la qualità

L'Amministrazione intende sviluppare, un sistema di gestione per la qualità, consapevole che l'organizzazione ottimale delle risorse finanziarie ed umane, valorizzate nel lavoro di gruppo, possa garantire da un lato di migliorare i servizi forniti ai cittadini, dall'altro di contenere i costi attraverso l'efficienza e l'efficacia dei processi, nell'ottica della piena soddisfazione dell'utente, ove per utente s'intende il cittadino, l'ente pubblico, l'impresa privata, il personale dipendente e l'Amministratore, altri enti ed amministrazioni pubbliche, interlocutori di volta in volta nel progetto della qualità.

OGNI SETTORE E' RESPONSABILE DELLA QUALITA' DEL PROPRIO LAVORO E TUTTI NE SONO PROTAGONISTI.

Per queste ragioni va avviata una decisa azione per introdurre il sistema della qualità, diffonderlo, coinvolgendo tutti gli operatori dell'Ente, applicando sistematicamente il processo di miglioramento continuo, favorendo il lavoro di gruppo e la gestione per processi.

La realizzazione ed il mantenimento della qualità dipendono da un sistematico approccio alla conduzione delle attività che sia in grado di garantire l'attuazione dei sistemi di programmazione e controllo delle attività basati sul coinvolgimento e lo sviluppo della motivazione del personale e con la finalità di perseguire la soddisfazione dei destinatari dei servizi.

E' indispensabile ricordare/riproporre alcuni "principi" cardine che vanno concordati e condivisi con tutti e da tutti i dipendenti, ovvero:

→ l'Ente è un "corpo unico"; se un ufficio, al quale non appartengo, funziona male, è un fattore di discredito anche per me;

→ l'organizzazione del lavoro, le modalità operative debbono essere intraprese in funzione del contemporaneo soddisfacimento delle esigenze dell'utente (sia esso interno che esterno), del benessere degli operatori (non dei singoli interessi/"comodi") e della realizzazione degli obiettivi dell'Amministrazione.

Pubblicità

Il PEG e il consuntivo PEG e Relazione sulla *performance*, saranno pubblicati sul sito Web dell'Ente e presentati ai cittadini con le modalità previste dal programma triennale della trasparenza.

**Funzionigramma del Libero consorzio Comunale di Ragusa
(Approvato con delibera n. 10 del 3/2/2016)**

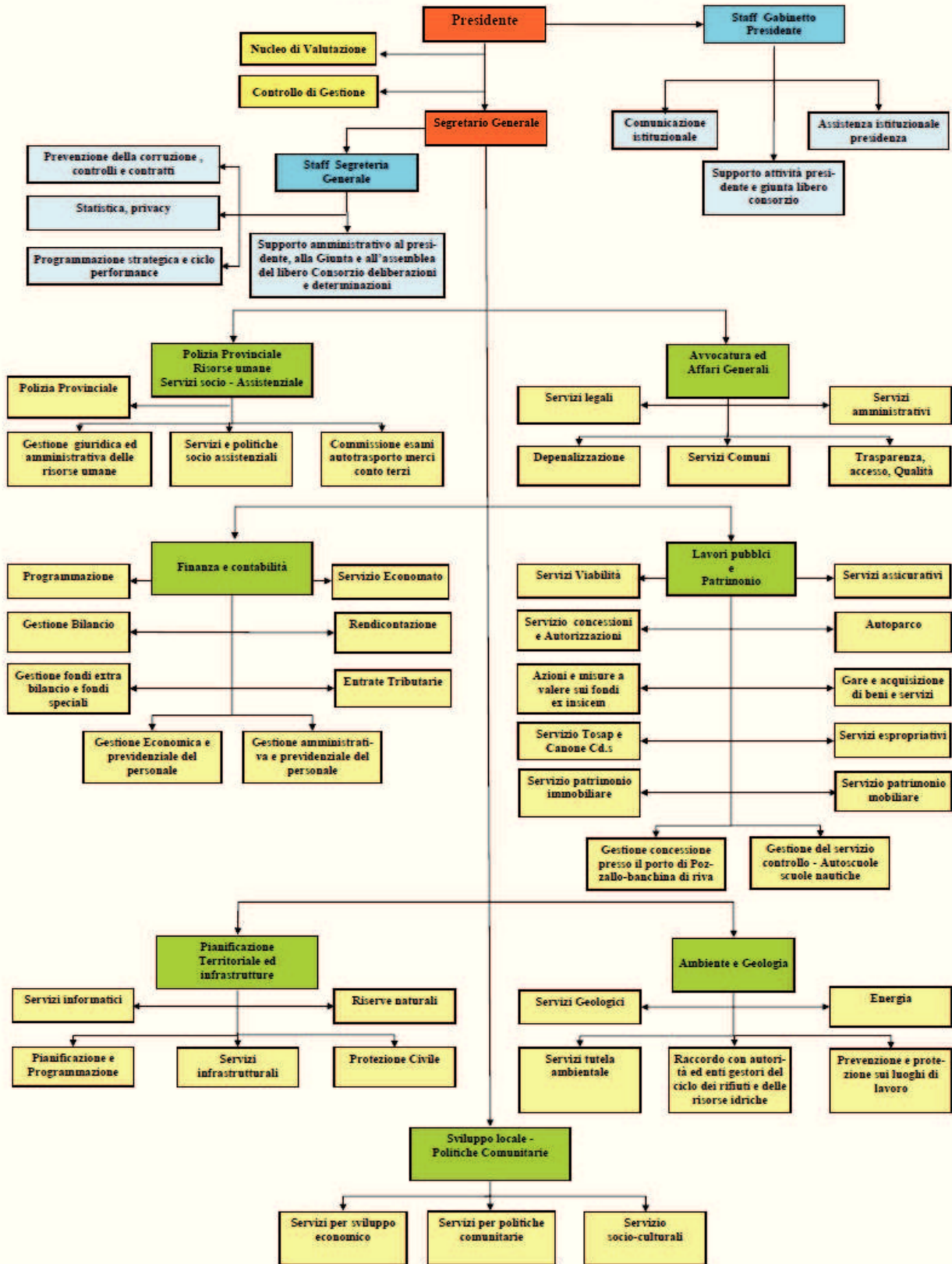

Settori e servizi dell'Ente

Il libero Consorzio comunale già Provincia Regionale di Ragusa è organizzato in settori e servizi. La struttura organizzativa e la sua articolazione si modella in ragione dei programmi e degli obiettivi previsti negli atti di programmazione, compreso il piano delle performance.

La macrostruttura definisce l'assetto generale dell'ente in funzione delle competenze proprie, attribuite, trasferite o delegate.

La macrostruttura, individua i settori e gli uffici di staff e rappresenta l'articolazione strutturale delle unità organizzative interne ai settori per la gestione dei servizi ad essi affidati.

La Segreteria Generale, vertice amministrativo della Provincia, provvede ad attuare gli indirizzi e gli obiettivi stabiliti in questo momento dal Commissario Straordinario, sovrintende alla gestione dell'Ente predisponendo il DUP e il PEG.

In staff alla segreteria generale ci sono il servizio programmazione, il servizio preposto al controllo anticorruzione, il servizio controllo interno, in quanto trasversali a tutto l'ente.

Settore 1°	
Polizia Provinciale – Risorse Umane – Servizi Socio-Assistenziali	
SERVIZI	FUNZIONI
POLIZIA PROVINCIALE	Prevenzione, controllo e repressione degli illeciti contro l'ambiente e contrasto dei fenomeni di inquinamento del suolo, delle acque e dell'aria Vigilanza sull'esercizio della caccia, per la prevenzione e repressione dei vari fenomeni di bracconaggio, degli altri illeciti in materia e sulla tutela della fauna selvatica Vigilanza e controllo sulla pesca nelle acque interne Prevenzione, controllo e repressione degli illeciti contro il codice della strada Rilevazione sinistri stradali
GESTIONE GIURIDICA ED AMMINISTRATIVA DELLE RISORSE UMANE	Organizzazione e Pianificazione giuridica delle Risorse Umane Concorsi e selezioni pubbliche per il reclutamento del personale, mobilità esterna ed interna, progressioni di carriera Procedimenti disciplinari Gestione delle relazioni sindacali Gestione fondo per le politiche di sviluppo delle Risorse Umane e della produttività Servizi ai dipendenti Autorizzazione delle missioni dei dipendenti Formazione ed aggiornamento del personale dipendente

	<p>Gestione giuridica contratti di lavoro</p> <p>Gestione presenze –assenze personale, autorizzazioni assenze a vario titolo</p> <p>assolvimento degli obblighi ex legge 68/99</p> <p> tirocini formativi</p>
SERVIZI e POLITICHE SOCIO ASSISTENZIALI	<p>Attività di assistenza scolastica a favore dei portatori di handicap sensoriali e psicofisici</p> <p>Servizio di trasporto per alunni con gravi disabilità che frequentano le scuole superiori presenti sul territorio</p> <p>Rapporti con gli Enti che rappresentano e tutelano gli interessi dei disabili</p> <p>Gestione Progetti SPRAR (Sistema di Protezione per Richiedenti Asilo e Rifugiati)</p>
COMMISSIONE ESAMI AUTOTRASPORTO MERCI CONTO TERZI	<p>Attività delegata della Commissione relativa agli esami per il conseguimento dell' idoneità professionale di trasportatore su strada di merci per conto di terzi – trasporto nazionale e Internazionale. Rilascio attestato di idoneità professionale</p>
<p>Settore 2°</p> <p>AVVOCATURA ed AFFARI GENERALI</p>	
SERVIZI	FUNZIONI
SERVIZI LEGALI	<p>Patrocinio legale</p> <p>Consulenza legale</p> <p>Contenzioso tributario</p> <p>Contenzioso lavoro</p> <p>Procedimenti di conciliazione e mediazione</p> <p>Esame reclami ex art. 17 bis D.lgs.vo 546/92</p> <p>Pignoramenti presso terzi</p>
DEPENALIZZAZIONE	<p>Ricezione ed istruttoria rapporti ex art. 17 L. n. 689/1981</p> <p>Emissione ordinanze ingiunzione in materia ambientale</p>
SERVIZI COMUNI	<p>centralino, protocollo, archivi, portierato, pulizie e uscierato nelle sedi dell'Ente</p>

SERVIZI AMMINISTRATIVI	<p>Redazione contratti di locazione attivi e passivi e di gestione patrimonio immobiliare</p> <p>Rapporti e adempimenti amministrativi con gli istituti scolastici, ivi compresi trasferimenti contributi funzionamento, e conUSR e USP</p> <p>Assistenza in materia di prevenzione della corruzione</p> <p>Gestione amministrativa del patrimonio immobiliare dell'Ente e relativi rapporti con gestori, locatari, ecc., Università per gli adempimenti residuali in seguito al recesso dal CUI</p> <p>Dimensionamento rete scolastica provinciale</p>
TRASPARENZA, ACCESSO, QUALITA'	<p>Attività di accesso agli atti amministrativi – gestione reclami</p> <p>Gestione sito internet dell'Ente</p> <p>Trasparenza</p> <p>Qualità</p>

Settore 3° FINANZE E CONTABILITA'	
SERVIZI	FUNZIONI
PROGRAMMAZIONE	<p>Studi normative finanziarie, contabili e di bilancio.</p> <p>Programmazione finanziaria per sezione operativa DUP</p> <p>Bilancio di previsione, PEG contabile, variazioni.</p> <p>Relazione inizio mandato</p>
GESTIONE BILANCIO	<p>Accertamento entrate ed impegni di spesa, attestazioni e pareri contabili.</p> <p>Supporto ai responsabili dei servizi per problematiche gestione contabile.</p> <p>Controllo finanziario della gestione e proposta dei conseguenti adempimenti.</p> <p>Adempimenti di cui all'art.193 del D.lgs 267/00.</p> <p>Segnalazioni ai sensi dell'art. 153 D.Lgs 267/00.</p> <p>Tenuta della contabilità finanziaria ed economica con piano dei conti.</p> <p>Monitoraggio Patto di Stabilità.</p>
GESTIONE FONDI EXTRA BILANCIO E FONDI SPECIALI	<p>Gestione e contabilità fondi assegnati con Ordini di accredito, finanziamenti speciali, gestione e rendicontazione.</p>
SERVIZI FINANZIARI VARI	<p>Gestione mutui e adempimenti connessi con gli Istituti finanziatori</p> <p>Rapporti con la Tesoreria Provinciale e verifiche di cassa</p> <p>Tenuta registro informatico delle fatture con centralizzazione della ricezione</p> <p>Gestione piattaforma istituita presso il MEF.</p> <p>Certificazione crediti.</p> <p>Gestione sistema J.Ente e supporto ai responsabili dei servizi per il corretto utilizzo.</p>

	Statistiche, certificazioni e invii telematici. Rapporti con il Collegio dei Revisori dei Conti
RENDICONTAZIONE	Revisione residui attivi e passivi Conti giudiziali del Tesoriere e degli agenti contabili Redazione rendiconto di gestione con allegati di svolgimento Conto Economico Stato Patrimoniale Bilancio Consolidato Relazione fine mandato Rapporti con la Corte dei Conti
ENTRATE TRIBUTARIE	Gestione entrate tributarie, IPT, RC Auto e TEFA Accertamenti, ingiunzioni e provvedimenti connessi
GESTIONE ECONOMICA E PREVIDENZIALE DEL PERSONALE	Applicazione istituti contrattuali al personale dipendente Liquidazione e pagamento emolumenti continuativi e accessori al personale Provvedimenti consequenziali verso l'Erario e gli Istituti previdenziali ed assistenziali. Servizi fiscali connessi quale sostituto d'imposta: CUD, Modello 770, Dichiarazione IRAP, Dichiarazione INAIL, Dichiarazione IVA Gestione sistema on line delle informazioni (cedolino, cud, retribuzione, etc..) a disposizione del singolo dipendente. Adempimenti previdenziali sugli emolumenti al personale Certificazioni stipendiali, etc..
GESTIONE AMMINISTRATIVA E PREVIDENZIALE DEL PERSONALE	Aspetti giuridici e pensionistici finalizzati alla ricostruzione di carriera, al collocamento a riposo, alla cessazione e al trattamento di quiescenza del personale dipendente.
SERVIZIO ECONOMATO	Gestione fondi economali e anticipazioni straordinarie. Tenuta conto giudiziale Inventariazione di tutti i beni mobili e continuo aggiornamento della consistenza del patrimonio mobiliare.

Settore 4°	
LAVORI PUBBLICI E PATRIMONIO	
SERVIZI	FUNZIONI
SERVIZI ALLA VIABILITA'	Tutela e manutenzione della rete stradale; Manutenzione ed adeguamento degli impianti segnaletici; Iniziative per la sicurezza stradale e la gestione informatizzata del Settore; Riqualficazione funzionale della rete stradale provinciale; Gestione degli impianti di pubblica illuminazione.
SERVIZIO CONCESSIONI E AUTORIZZAZIONI	Attività amministrativa per il rilascio di autorizzazioni e concessioni relative al demanio stradale e alle fasce di rispetto Gestione tecnica delle autorizzazioni, concessioni e

	pareri relativi al demanio stradale
GESTIONE DEL SERVIZIO DI CONTROLLO SULLE AUTOSCUOLE, SULLE SCUOLE NAUTICHE E SULLE AGENZIE DI DISBRIGO PRATICHE AUTOMOBILISTICHE	Attività delegate connesse al servizio di Autoscuole, scuole nautiche, Agenzie disbrigo pratiche automobilistiche e leggi speciali di settore
SERVIZIO TOSAP e CANONE Cd.S.	Gestione amministrativa-contabile TOSAP Gestione amministrativa-contabile Canone C.d.S.
AZIONI e MISURE A VALERE SUI FONDI EX INSICEM	Azioni e Misure a valere sui Fondi ex Insicem
GESTIONE CONCESSIONE PRESSO IL PORTO DI POZZALLO-BANCHINA DI RIVA	Servizi di Security
SERVIZI PATRIMONIO IMMOBILIARE	Gestione tecnica del patrimonio immobiliare dell'Ente (edilizia scolastica, civile e sportiva) Attività manutentiva degli immobili e degli impianti tecnologici Acquisti ed alienazioni immobili
SERVIZI PATRIMONIO MOBILIARE	Magazzino Dismissioni
SERVIZI ASSICURATIVI	Gestione pacchetti assicurativi, ivi compresi quelli dell'autoparco e del personale e del patrimonio
SERVIZI ESPROPRIATIVI	Acquisizione beni mediante procedure espropriative
GARE E ACQUISIZIONE DI BENI E SERVIZI	SUA/UFFICIO GARE: Gestione centralizzata degli appalti e concessioni di lavori, di beni, servizi, tenuta e aggiornamento albi imprese di fiducia sia per le forniture di beni e servizi, che per i lavori e coperture assicurative
AUTOPARCO	Gestione autoparco

Settore 5°	
PIANIFICAZIONE TERRITORIALE ED INFRASTRUTTURE	
SERVIZI	FUNZIONI
PIANIFICAZIONE E PROGRAMMAZIONE	Pianificazione Territoriale di coordinamento Programmazione delle opere pubbliche Sistema informativo territoriale – Nodo STR
INTERVENTI INFRASTRUTTURALI	Grandi Infrastrutture e Trasporti Trasporto pubblico locale Interventi a valere su risorse Ex Comunità Montane Mobilità secondaria
SERVIZI INFORMATICI	Servizi informatici
PROTEZIONE CIVILE	Protezione civile
RISERVE NATURALI	Gestione Riserve naturali

Settore 6°	
AMBIENTE E GEOLOGIA	
SERVIZI	FUNZIONI

SERVIZI GEOLOGICI	Laboratorio geognostico per indagini in sito Laboratorio geotecnico Rete rilevamento provinciale emissioni gas radon e sismometrica provinciale Monitoraggio topografico e sedimentologico costiero Attività geologica
SERVIZI TUTELA AMBIENTALE	Interventi di tutela e valorizzazione ambientale, tutela e salvaguardia della fascia costiera Valutazioni di impatto ambientale rilascio pareri Autorizzazioni per il recupero ambientale di aree e cave degradate Accertamento del tributo del rifiuto speciale in discarica Osservatorio provinciale rifiuti, attività tecnica ispettiva sul ciclo dei rifiuti Autorizzazioni alle emissioni in atmosfera e relativi controlli amministrativi Inquinamento delle acque interne e del suolo Gestione ripopolamento ittico ed incubatoio di valle "Mulino S. Rocco" Gestione informatica dei dati tecnico-ambientali, attività didattica e di educazione ambientale Rilascio licenze pesca Violazioni in materia ittica
RACCORDO CON AUTORITA' ED ENTI GESTORI DEL CICLO DEI RIFIUTI E DELLE RISORSE IDRICHE	Rapporti con i soggetti deputati alla "Gestione integrata del Ciclo dei rifiuti"
	Coordinamento della Segreteria Tecnica Operativa dell'A.T.O. idrico di Ragusa
ENERGIA	controllo e valorizzazione delle risorse idriche ed energetiche ed impianti fotovoltaici
PREVENZIONE E PROTEZIONE SUI LUOGHI DI LAVORO	Gestione SPPL Adempimenti in capo a Datore Lavoro Ente

Settore 7°	
SVILUPPO LOCALE – POLITICHE COMUNITARIE	
SERVIZI	FUNZIONI
SERVIZI PER SVILUPPO ECONOMICO	Programmazione socio economica: Piano di Sviluppo socio Economico e Stato di verifica programmazione socio economica art. 9 L.R. 9/86 Interventi per lo sviluppo del tessuto socio-economico-produttivo Partecipazioni Attività di gestione coordinamento Provinciale del SUAP Iniziativa ed interventi a sostegno dei progetti provenienti dal territorio Manifestazioni promozionali delle attività locali Politiche attive del lavoro
SERVIZI PER POLITICHE COMUNITARIE	Gestione Richieste Partenariato Ufficio Europa in Provincia Ricerca e Gestione progetti europei, politiche comunitarie

	Fund raising . Monitoraggio bandi attivi.
SERVIZI SOCIO-CULTURALI	Turismo, promozione gestione e organizzazione delle attività e dei siti turistici della provincia, rapporti con i Distretti turistici Vigilanza sulle imprese turistiche Biblioteca, Pinacoteca, Museo. Tutela e valorizzazione dei beni culturali, beni Unesco Associazionismo e volontariato Sportello famiglia Sportello immigrati Pari opportunità Politiche giovanili Spettacolo

STAFF GABINETTO PRESIDENTE	
SERVIZI	FUNZIONI
ASSISTENZA ISTITUZIONALE PRESIDENZA	Collaborazione all'attività istituzionale del Presidente del libero Consorzio Gestione rappresentanza, gemellaggi e attività di relazione e promozione istituzionale dell'Ente Provvedimenti di esclusiva competenza del Presidente (nomine), relative procedure e corresponsione emolumenti e/o indennità
SUPPORTO ATTIVITA' PRESIDENTE E GIUNTA LIBERO CONSORZIO	Gestione missioni e indennità Presidente e assessori.
COMUNICAZIONE ISTITUZIONALE	Ufficio stampa Attività Comunicazione del sito internet dell'Ente

STAFF SEGRETERIA GENERALE	
SERVIZI	FUNZIONI
PREVENZIONE DELLA CORRUZIONE, CONTROLLI E CONTRATTI	ANTICORRUZIONE CONTROLLI E CONTRATTI Assistenza istituzionale e amministrativa al Segretario Generale nello svolgimento delle funzioni di legge e conferite (prevenzione della corruzione, controllo di regolarità amministrativo successivo, ecc), Adempimenti in materia di trasparenza, inconfiribilità e incompatibilità e informazioni patrimoniali dei dirigenti. Adempimenti concomitanti e susseguenti la stipulazione dei contratti in forma pubblica amministrativa Supporto nuclei Direzione e raccordo organo controllo strategico, supporto per il coordinamento del nucleo di controllo di gestione con i vari uffici e supporto svolgimento attività del nucleo di valutazione
SUPPORTO AMMINISTRATIVO AL PRESIDENTE, ALLA GIUNTA E ALL'ASSEMBLEA DEL LIBERO CONSORZIO - DELIBERAZIONI E DETERMINAZIONI	Gestione missioni e indennità componenti assemblea consortile. Adempimenti in materia di trasparenza, inconfiribilità e incompatibilità e informazioni patrimoniali di componenti degli amministratori dell'Ente. Supporto amministrativo al Presidente, alla Giunta e alla Presidenza dell'Assemblea del libero Consorzio per lo svolgimento dell'attività deliberativa (convocazioni, verbalizzazione, registrazione, pubblicazione) e per le nomine di competenza dell'Assemblea Consortile.

PROGRAMMAZIONE STRATEGICA E CICLO PERFORMANCE	Programmazione strategica, redazione DUP, relazione Rendiconto, PEG, Piano Performance, Relazione P.P.
STATISTICA, PRIVACY	Coordinamento Privacy, attività ufficio statistica

Piano Esecutivo di Gestione 2016

INTERVENTO		Impegni ultimo esercizio chiuso	Previsioni definitive esercizio in corso	PREVISIONI DI COMPETENZA			Annotazioni
Codice e numero	Denominazione			VARIAZIONI		SOMME RISULTANTI	
				in aumento	in diminuzione		
1	2	3	4	5	6	7	8
	TITOLO 01 SPESE CORRENTI						
	FUNZIONE 01 FUNZIONI GEBERALI DI AMMINISTRAZIONI						
	SERVIZIO 05 GESTIONE DEI BENI DEMANIALI E PATRIMONIALI						
1.01.05.03	INTERVENTO 03 PRESTAZIONI DI SERVIZI						
R.Proc: 05 - SVILUPPO LOCALE, POLITICHE COMUNITARIE, PATRIMONIO MOBILE DELL'ENTE							
	835/900 F.P.V. - INTERVENTI MANUTENTIVI FUNZIO= NALI SU BENI PATRIMONIALI	0,00	0,00	0,00	0,00	0,00	**EXCAPIT1:00835/00*
	Totale Intervento 03	0,00	0,00	0,00	0,00	0,00	
	Totale Servizio 05	0,00	0,00	0,00	0,00	0,00	
	Totale Funzione 01	0,00	0,00	0,00	0,00	0,00	
	Totale Titolo 01	0,00	0,00	0,00	0,00	0,00	
TOTALE	C.Resp.05 SVILUPPO LOCALE,	0,00	0,00	0,00	0,00	0,00	

INTERVENTO		Impegni ultimo esercizio chiuso	Previsioni definitive esercizio in corso	PREVISIONI DI COMPETENZA			Annotazioni
Codice e numero	Denominazione			VARIAZIONI		SOMME RISULTANTI	
				in aumento	in diminuzione		
1	2	3	4	5	6	7	8
	TITOLO 02 SPESE IN CONTO CAPITALE						
	FUNZIONE 04 FUNZIONI NEL SETTORE TURISTICOSPORTIVO E RICREATIVO						
	SERVIZIO 02 SPORT E TEMPO LIBERO						
2.04.02.06	INTERVENTO 06 INCARICHI PROFESSIONALI ESTERNI						
R.Proc: 06 - ISTRUZIONE SPORT SERVIZI COMUNI URP							
	2590/900 F.P.V. PROGETTUALITA' OPERE SPORTIVE E TEMPO LIBERO VEDI CAP. 367	0,00	24.160,05	0,00	24.160,05	0,00	**EXCAPIT1:02590/00*
	Totale Intervento 06	0,00	24.160,05	0,00	24.160,05	0,00	
	Totale Servizio 02	0,00	24.160,05	0,00	24.160,05	0,00	
	Totale Funzione 04	0,00	24.160,05	0,00	24.160,05	0,00	
	Totale Titolo 02	0,00	24.160,05	0,00	24.160,05	0,00	
TOTALE	C.Resp.06 ISTRUZIONE SPORT SERVIZI	0,00	24.160,05	0,00	24.160,05	0,00	

INTERVENTO		Impegni ultimo esercizio chiuso	Previsioni definitive esercizio in corso	PREVISIONI DI COMPETENZA			Annotazioni
Codice e numero	Denominazione			VARIAZIONI		SOMME RISULTANTI	
				in aumento	in diminuzione		
1	2	3	4	5	6	7	8
	TITOLO 01 SPESE CORRENTI						
	FUNZIONE 01 FUNZIONI GEBERALI DI AMMINISTRAZIONI						
	SERVIZIO 02 SEGRETERIA GENERALE, PERSONALEE ORGANIZZAZIONE						
1.01.02.02	INTERVENTO 02 ACQUISTO DI BENI DI CONSUMO EO DI MATERIE PRIME						
R.Proc: S1 - POLIZIA PROV.LE - RR.UU. - SERVIZI SOCIO ASSISTENZIALI							
	669 BENI DI CONSUMO SERVIZIO GESTIONE RISORSE UMANE E ORGANIZZAZIONE	38,00	350,00	0,00	0,00	350,00	**EXCAPIT1:00669/00*
	Totale Intervento 02	38,00	350,00	0,00	0,00	350,00	
1.01.02.03	INTERVENTO 03 PRESTAZIONI DI SERVIZI						
R.Proc: S1 - POLIZIA PROV.LE - RR.UU. - SERVIZI SOCIO ASSISTENZIALI							
	677 SPESE PER VISITE MEDICHE AL PERSONALE DIPENDENTE	4.615,82	3.000,00	0,00	0,00	3.000,00	**EXCAPIT1:00677/00*
	678 MANUTENZIONE, RIPARAZIONI, DI MOBILI, ATTREZZATURE E ARREDI GESTIONE RISORSE UMANE E ORGANIZZAZIONE	1.529,12	2.000,00	0,00	0,00	2.000,00	**EXCAPIT1:00678/00*
	688 SPESA PER CONCORSI PUBBLICI ED INTERNI	0,00	0,00	0,00	0,00	0,00	**EXCAPIT1:00688/00*
	693 SPESA PER FORMAZIONE PROF.LE PERSONALE DIPENDENTE	3.764,80	4.000,00	0,00	0,00	4.000,00	**EXCAPIT1:00693/00*
	Totale Intervento 03	9.909,74	9.000,00	0,00	0,00	9.000,00	
1.01.02.08	INTERVENTO 08 ONERI STRAORDINARI DELLA GESTIONE CORRENTE						
R.Proc: S1 - POLIZIA PROV.LE - RR.UU. - SERVIZI SOCIO ASSISTENZIALI							
	719 ONERI CONTRATTUALI PERSONALE DIPENDENTE PER CONTRATTO AL 31/12/2008	0,00	0,00	0,00	0,00	0,00	**EXCAPIT1:00719/00*
	Totale Intervento 08	0,00	0,00	0,00	0,00	0,00	
	Totale Servizio 02	9.947,74	9.350,00	0,00	0,00	9.350,00	
	SERVIZIO 03 GESTIONE ECONOMICA, FINANZIARIA PROG						

INTERVENTO		Impegni ultimo esercizio chiuso	Previsioni definitive esercizio in corso	PREVISIONI DI COMPETENZA			Annotazioni
Codice e numero	Denominazione			VARIAZIONI		SOMME RISULTANTI	
				in aumento	in diminuzione		
1	2	3	4	5	6	7	8
PROVVEDITORATO E CONTROLLO DI GESTIONE							
1.01.03.04	INTERVENTO 04 UTILIZZO DI BENI DI TERZI						
R.Proc: S1 - POLIZIA PROV.LE - RR.UU. - SERVIZI SOCIO ASSISTENZIALI							
	760 NOLEGGIO SISTEMA DI ELABORAZIONE DATI	0,00	0,00	0,00	0,00	0,00	**EXCAPIT1:00760/00*
	Totale Intervento 04	0,00	0,00	0,00	0,00	0,00	
	Totale Servizio 03	0,00	0,00	0,00	0,00	0,00	
	SERVIZIO 09 ALTRI SERVIZI GENERALI						
1.01.09.01	INTERVENTO 01 PERSONALE						
R.Proc: S1 - POLIZIA PROV.LE - RR.UU. - SERVIZI SOCIO ASSISTENZIALI							
	951/900 F.P.V.FONDO PER LA PRODUTTIVITA' E MIGLIORAMENTO DEI SERVIZI PERSONALE POLIZIA PROV.LE	0,00	81.174,65	0,00	81.174,65	0,00	**EXCAPIT1:00951/00*
	Totale Intervento 01	0,00	81.174,65	0,00	81.174,65	0,00	
1.01.09.02	INTERVENTO 02 ACQUISTO DI BENI DI CONSUMO EO DI MATERIE PRIME						
R.Proc: S1 - POLIZIA PROV.LE - RR.UU. - SERVIZI SOCIO ASSISTENZIALI							
	970 STAMPATI E CANCELLERIA E VARIE	0,00	0,00	0,00	0,00	0,00	**EXCAPIT1:00970/00*
	Totale Intervento 02	0,00	0,00	0,00	0,00	0,00	
1.01.09.03	INTERVENTO 03 PRESTAZIONI DI SERVIZI						
R.Proc: S1 - POLIZIA PROV.LE - RR.UU. - SERVIZI SOCIO ASSISTENZIALI							
	971 SERVIZIO MENSA PER IL PERSONALE DIPENDENTE	180.000,00	155.601,18	0,00	55.601,18	100.000,00	**EXCAPIT1:00971/00*
	974 SPESE VARIE PER FUNZIONAMENTO SERVIZI DI POLIZIA PROV.LE	3.069,38	4.000,00	0,00	0,00	4.000,00	**EXCAPIT1:00974/00*
	974/1 SPESE PER TELEFONIA MOBILE SERVIZI DI POLIZIA PROV.LE	5.999,47	4.000,00	0,00	0,00	4.000,00	**EXCAPIT1:00974/01*
	974/2 SPESE PER COMMISSIONE ESAME ACCESSO PROF.AUTOTRASPORTATORE VEDI	2.200,00	11.492,56	0,00	7.492,56	4.000,00	**EXCAPIT1:00974/02*

INTERVENTO		Impegni ultimo esercizio chiuso	Previsioni definitive esercizio in corso	PREVISIONI DI COMPETENZA			Annotazioni
Codice e numero	Denominazione			VARIAZIONI		SOMME RISULTANTI	
				in aumento	in diminuzione		
1	2	3	4	5	6	7	8
	974/3 SPESE MIGLIORAMENTO SICUREZZA STRADALE ART.208 C.4-5 CDS 50% del 50% PROVENTI CODICE DELLA STRADA	27.073,90	51.994,66	0,00	26.994,66	25.000,00	**EXCAPIT1:00974/03*
	974/4 SPESE PER ACQUISTO MEZZI E ATTREZZATURE POLIZIA PROV.LE ART.208, COMMI 4-5 CDS 25% del 50% PROVENTI CODICE DELLA STRADA	6.000,00	25.943,80	0,00	13.443,80	12.500,00	**EXCAPIT1:00974/04*
	Totale Intervento 03	224.342,75	253.032,20	0,00	103.532,20	149.500,00	
1.01.09.08	INTERVENTO 08 ONERI STRAORDINARI DELLA GESTIONE CORRENTE						
R.Proc: S1 - POLIZIA PROV.LE - RR.UU. - SERVIZI SOCIO ASSISTENZIALI							
	989 ONERI CONTRATTUALI PERSONALE A SALDO ANNUALITA' PREGRESSE	0,00	0,00	0,00	0,00	0,00	**EXCAPIT1:00989/00*
	Totale Intervento 08	0,00	0,00	0,00	0,00	0,00	
	Totale Servizio 09	224.342,75	334.206,85	0,00	184.706,85	149.500,00	
	Totale Funzione 01	234.290,49	343.556,85	0,00	184.706,85	158.850,00	
	FUNZIONE 04 FUNZIONI NEL SETTORE TURISTICOSPORTIVO E RICREATIVO						
	SERVIZIO 02 SPORT E TEMPO LIBERO						
1.04.02.08	INTERVENTO 08 ONERI STRAORDINARI DELLA GESTIONE CORRENTE						
R.Proc: S1 - POLIZIA PROV.LE - RR.UU. - SERVIZI SOCIO ASSISTENZIALI							
	1953 ONERI CONTRATTUALI AL PERSONALE FINO AL 31/12/2002	0,00	0,00	0,00	0,00	0,00	**EXCAPIT1:01953/00*
	Totale Intervento 08	0,00	0,00	0,00	0,00	0,00	
	Totale Servizio 02	0,00	0,00	0,00	0,00	0,00	
	Totale Funzione 04	0,00	0,00	0,00	0,00	0,00	
	FUNZIONE 07 FUNZIONI NEL CAMPO DELLA TUTELA AMBIENTALE						
	SERVIZIO 02 SERVIZI DI TUTELA E VALORIZZAZIONE AMBIENTALE						

INTERVENTO		Impegni ultimo esercizio chiuso	Previsioni definitive esercizio in corso	PREVISIONI DI COMPETENZA			Annotazioni
Codice e numero	Denominazione			VARIAZIONI		SOMME RISULTANTI	
				in aumento	in diminuzione		
1	2	3	4	5	6	7	8
1.07.02.08	INTERVENTO 08 ONERI STRAORDINARI DELLA GESTIONE CORRENTE						
R.Proc: S1 - POLIZIA PROV.LE - RR.UU. - SERVIZI SOCIO ASSISTENZIALI							
	2171 ONERI CONTRATTUALI AL PERSONALE FINO AL 31/12/2000	0,00	0,00	0,00	0,00	0,00	**EXCAPIT1:02171/00*
	Totale Intervento 08	0,00	0,00	0,00	0,00	0,00	
	Totale Servizio 02	0,00	0,00	0,00	0,00	0,00	
	SERVIZIO 05 CACCIA E PESCA NELLE ACQUE INTERNE						
1.07.05.02	INTERVENTO 02 ACQUISTO DI BENI DI CONSUMO EO DI MATERIE PRIME						
R.Proc: S1 - POLIZIA PROV.LE - RR.UU. - SERVIZI SOCIO ASSISTENZIALI							
	2258 CARTA CANCELLERIA E STAMPATI POLIZIA PROVINCIALE	0,00	0,00	1.500,00	0,00	1.500,00	
	2258/1 MATERIALE INFORMATICO POLIZIA PROVINCIALE	0,00	0,00	1.000,00	0,00	1.000,00	
	2258/2 ALTRI BENI E MATERIALI DI CONSUMO POLIZIA PROVINCIALE	0,00	0,00	500,00	0,00	500,00	
	Totale Intervento 02	0,00	0,00	3.000,00	0,00	3.000,00	
1.07.05.03	INTERVENTO 03 PRESTAZIONI DI SERVIZI						
R.Proc: S1 - POLIZIA PROV.LE - RR.UU. - SERVIZI SOCIO ASSISTENZIALI							
	2259 SPESA PER SERVIZIO VIGILANZA VENATORIA VEDI CAP.78/3 DRS 813 DEL 30/06/2016	53.330,00	83.734,38	96.265,62	0,00	180.000,00	**EXCAPIT1:02259/00*
	2259/1 MANUTENZ.ORDINARIA E RIPARAZ.MEZZI DI TRASPORTO USO CIVILE E ORDINE PUBBLICO	0,00	0,00	4.000,00	0,00	4.000,00	
	2259/2 MANUTENZ ORDINARIA DI MACCHINE PER UFFICIO	0,00	0,00	1.000,00	0,00	1.000,00	
	2259/900 F.P.V. SPESA PER SERVIZIO VIGILANZA VENATORIA	0,00	229.080,53	0,00	110.000,00	119.080,53	
	Totale Intervento 03	53.330,00	312.814,91	101.265,62	110.000,00	304.080,53	
	Totale Servizio 05	53.330,00	312.814,91	104.265,62	110.000,00	307.080,53	
	Totale Funzione 07	53.330,00	312.814,91	104.265,62	110.000,00	307.080,53	

INTERVENTO		Impegni ultimo esercizio chiuso	Previsioni definitive esercizio in corso	PREVISIONI DI COMPETENZA			Annotazioni
Codice e numero	Denominazione			VARIAZIONI		SOMME RISULTANTI	
				in aumento	in diminuzione		
1	2	3	4	5	6	7	8
	FUNZIONE 08 FUNZIONI NEL SETTORE SOCIALE						
	SERVIZIO 02 ASSISTENZA ALL'INFANZIA, HANDICAPPATI E ALTRI SERVIZI SOCIALI						
1.08.02.02	INTERVENTO 02 ACQUISTO DI BENI DI CONSUMO EO DI MATERIE PRIME						
R.Proc: S1 - POLIZIA PROV.LE - RR.UU. - SERVIZI SOCIO ASSISTENZIALI							
	2370 STAMPATI,CANCELLERIA,REGISTRI E VARIE	499,14	500,00	0,00	0,00	500,00	**EXCAPIT1:02370/00*
	Totale Intervento 02	499,14	500,00	0,00	0,00	500,00	
1.08.02.03	INTERVENTO 03 PRESTAZIONI DI SERVIZI						
R.Proc: S1 - POLIZIA PROV.LE - RR.UU. - SERVIZI SOCIO ASSISTENZIALI							
	2379 SPESA PER SERVIZI ASSISTENZA= LI A FAVORE DEI NON VEDENTI L.R. 9/86	160.000,00	160.000,00	0,00	0,00	160.000,00	**EXCAPIT1:02379/00*
	2382 SPESA PER L'ASSISTENZA AI NON UDENTI	180.000,00	180.000,00	0,00	0,00	180.000,00	**EXCAPIT1:02382/00*
	2383 RIMBORSO SPESE PERSONALE POLITICHE SOCIALI	0,00	600,00	0,00	0,00	600,00	**EXCAPIT1:02383/00*
	2386 FORNITURA SERVIZI ASSISTENZA= LI DI INTERESSE SOVRACOMUNALE	597.900,77	490.000,00	100.000,00	0,00	590.000,00	**EXCAPIT1:02386/00*
	2387 ASSISTENZA IGIENICO-PERSONALE E TRASPORTO ALUNNI PORTATORI HANDICAP	726.003,54	648.000,00	155.951,73	0,00	803.951,73	**EXCAPIT1:02387/00*
	2392/2 SPESA PER ATTUAZIONE PROGETTO RIFUGIATI E RICHIEDENTI ASILO PROGETTO BISCARI	191.600,00	191.600,00	199.500,00	0,00	391.100,00	**EXCAPIT1:02392/02*
	2392/902 F.P.V. SPESE PER ATTUAZIONE PROGETTO RIFUGIATI E RICHIEDENTI ASILO-PROGETTO BISCARI	0,00	74.825,64	0,00	0,00	74.825,64	
	Totale Intervento 03	1.855.504,31	1.745.025,64	455.451,73	0,00	2.200.477,37	
	Totale Servizio 02	1.856.003,45	1.745.525,64	455.451,73	0,00	2.200.977,37	
	Totale Funzione 08	1.856.003,45	1.745.525,64	455.451,73	0,00	2.200.977,37	
	FUNZIONE 09 FUNZIONI NEL CAMPO DELLO SVILUPPO ECONOMICO						

INTERVENTO		Impegni ultimo esercizio chiuso	Previsioni definitive esercizio in corso	PREVISIONI DI COMPETENZA			Annotazioni
Codice e numero	Denominazione			VARIAZIONI		SOMME RISULTANTI	
				in aumento	in diminuzione		
1	2	3	4	5	6	7	8
	SERVIZIO 01 AGRICOLTURA						
1.09.01.03	INTERVENTO 03 PRESTAZIONI DI SERVIZI						
R.Proc: S1 - POLIZIA PROV.LE - RR.UU. - SERVIZI SOCIO ASSISTENZIALI							
	2451/2 PROGETTO SPRAR PER ASSEGNAZIONE N.2 POSTI AGGIUNTIVI ANNUALITA' 2013-VEDI CAP.46/2	0,00	0,00	6.440,00	0,00	6.440,00	**EXCAPIT1:02451/02*
	Totale Intervento 03	0,00	0,00	6.440,00	0,00	6.440,00	
	Totale Servizio 01	0,00	0,00	6.440,00	0,00	6.440,00	
	SERVIZIO 03 MERCATO DEL LAVORO						
1.09.03.03	INTERVENTO 03 PRESTAZIONI DI SERVIZI						
R.Proc: S1 - POLIZIA PROV.LE - RR.UU. - SERVIZI SOCIO ASSISTENZIALI							
	2499/9 ATTUAZIONE PROGETTO SPRAR FARSI PROSSIMO VEDI CAP.46	459.900,00	493.500,00	2.380,00	0,00	495.880,00	**EXCAPIT1:02499/09*
	Totale Intervento 03	459.900,00	493.500,00	2.380,00	0,00	495.880,00	
	Totale Servizio 03	459.900,00	493.500,00	2.380,00	0,00	495.880,00	
	Totale Funzione 09	459.900,00	493.500,00	8.820,00	0,00	502.320,00	
	Totale Titolo 01	2.603.523,94	2.895.397,40	568.537,35	294.706,85	3.169.227,90	

INTERVENTO		Impegni ultimo esercizio chiuso	Previsioni definitive esercizio in corso	PREVISIONI DI COMPETENZA			Annotazioni
Codice e numero	Denominazione			VARIAZIONI		SOMME RISULTANTI	
				in aumento	in diminuzione		
1	2	3	4	5	6	7	8
	TITOLO 02 SPESE IN CONTO CAPITALE						
	FUNZIONE 01 FUNZIONI GEBERALI DI AMMINISTRAZIONI						
	SERVIZIO 09 ALTRI SERVIZI GENERALI						
2.01.09.05	INTERVENTO 05 ACQUISIZIONI DI BENI MOBILI, MACCHINE ED ATTREZZATURE TECNICO-SCIENTIFICHE						
R.Proc: S1 - POLIZIA PROV.LE - RR.UU. - SERVIZI SOCIO ASSISTENZIALI							
	2523/1 ACQUISIZIONE ATTREZZATURE TECNICO=LOGISTICHE PER POLIZIA PROVINCIALE = AVANZO AMMNE=	0,00	0,00	0,00	0,00	0,00	**EXCAPIT1:02523/01*
	Totale Intervento 05	0,00	0,00	0,00	0,00	0,00	
	Totale Servizio 09	0,00	0,00	0,00	0,00	0,00	
	Totale Funzione 01	0,00	0,00	0,00	0,00	0,00	
	Totale Titolo 02	0,00	0,00	0,00	0,00	0,00	
TOTALE	C.Resp.S1 POLIZIA PROV.LE - RR.UU. -	2.603.523,94	2.895.397,40	568.537,35	294.706,85	3.169.227,90	

INTERVENTO		Impegni ultimo esercizio chiuso	Previsioni definitive esercizio in corso	PREVISIONI DI COMPETENZA			Annotazioni
Codice e numero	Denominazione			VARIAZIONI		SOMME RISULTANTI	
				in aumento	in diminuzione		
1	2	3	4	5	6	7	8
	TITOLO 01 SPESE CORRENTI						
	FUNZIONE 01 FUNZIONI GEBERALI DI AMMINISTRAZIONI						
	SERVIZIO 01 ORGANI ISTITUZIONALI, PARTECIPAZIONE E DECENTRAMENTO						
1.01.01.03	INTERVENTO 03 PRESTAZIONI DI SERVIZI						
R.Proc: S2 - AVVOCATURA ED AFFARI GENERALI							
	636 SPESE FUNZIONAMENTO UFFICIO RELAZIONI PUBBLICHE	7.301,20	8.032,76	0,00	32,76	8.000,00	**EXCAPIT1:00636/00*
	637 RIMBORSO SPESE PER TRASFERTE PERSONALE SETT. PARTECIPAZIONE E DECENTRAMENTO	0,00	500,00	0,00	0,00	500,00	**EXCAPIT1:00637/00*
	Totale Intervento 03	7.301,20	8.532,76	0,00	32,76	8.500,00	
1.01.01.05	INTERVENTO 05 TRASFERIMENTI						
R.Proc: S2 - AVVOCATURA ED AFFARI GENERALI							
	645 TRASFERIMENTO PARTECIPAZIONE VARI ORGANISMI	0,00	0,00	0,00	0,00	0,00	**EXCAPIT1:00645/00*
	Totale Intervento 05	0,00	0,00	0,00	0,00	0,00	
	Totale Servizio 01	7.301,20	8.532,76	0,00	32,76	8.500,00	
	SERVIZIO 02 SEGRETERIA GENERALE, PERSONALEE ORGANIZZAZIONE						
1.01.02.02	INTERVENTO 02 ACQUISTO DI BENI DI CONSUMO EO DI MATERIE PRIME						
R.Proc: S2 - AVVOCATURA ED AFFARI GENERALI							
	611/2 CARTA, CANCELLERIA E STAMPATI PER I SERVIZI COMUNI	900,76	700,00	0,00	0,00	700,00	**EXCAPIT1:00611/02*
	670 DIVISE, VESTIARIO AL PERSONALE	0,00	500,00	0,00	0,00	500,00	**EXCAPIT1:00670/00*
	671/5 PUBBLICAZIONI,GIORNALI,RIVISTE AFFARI GENERALI	980,80	1.000,00	0,00	0,00	1.000,00	**EXCAPIT1:00671/05*
	Totale Intervento 02	1.881,56	2.200,00	0,00	0,00	2.200,00	
1.01.02.03	INTERVENTO 03 PRESTAZIONI DI SERVIZI						

INTERVENTO		Impegni ultimo esercizio chiuso	Previsioni definitive esercizio in corso	PREVISIONI DI COMPETENZA			Annotazioni
Codice e numero	Denominazione			VARIAZIONI		SOMME RISULTANTI	
				in aumento	in diminuzione		
1	2	3	4	5	6	7	8
R.Proc: S2 - AVVOCATURA ED AFFARI GENERALI							
	681 POSTA E TELEGAFO	29.594,52	30.000,00	0,00	0,00	30.000,00	**EXCAPIT1:00681/00*
	691/1 SPESE PER LITI, ARBITRAGGI RISARCIMENTI E CONSULENZE RECUPERATE A TERZI	67.927,70	100.000,00	0,00	0,00	100.000,00	**EXCAPIT1:00691/01*
	691/2 SPESE PER LITI, ARBITRAGGI RISARCIMENTI E CONSULENZE	2.000,00	2.000,00	0,00	0,00	2.000,00	**EXCAPIT1:00691/02*
	692 PULIZIA LOCALI	168.000,00	170.000,00	0,00	50.000,00	120.000,00	**EXCAPIT1:00692/00*
	Totale Intervento 03	267.522,22	302.000,00	0,00	50.000,00	252.000,00	
1.01.02.07	INTERVENTO 07 IMPOSTE E TASSE						
R.Proc: S2 - AVVOCATURA ED AFFARI GENERALI							
	711 SPESE CONTRATTUALI,DI REGISTRO E D'ASTA A CARICO ENTE	10.000,00	10.000,00	0,00	0,00	10.000,00	**EXCAPIT1:00711/00*
	Totale Intervento 07	10.000,00	10.000,00	0,00	0,00	10.000,00	
1.01.02.08	INTERVENTO 08 ONERI STRAORDINARI DELLA GESTIONE CORRENTE						
R.Proc: S2 - AVVOCATURA ED AFFARI GENERALI							
	720 SPESE PER LITI, ARBITRAGGI, RISARCIMENTI E CONSULENZE	39.763,54	42.080,64	0,00	2.080,64	40.000,00	**EXCAPIT1:00720/00*
	720/1 3UTENZE E CANINI IDRICI ANNI PRECEDENTI SPETTANTI AL COMUNE DI RAGUSA	0,00	0,00	340.698,59	0,00	340.698,59	**EXCAPIT1:00720/00*
	722 SPESA PER CONCLUSIONI LITI A DIFESA E RISARCIMENTI	0,00	0,00	0,00	0,00	0,00	**EXCAPIT1:00722/00*
	Totale Intervento 08	39.763,54	42.080,64	340.698,59	2.080,64	380.698,59	
	Totale Servizio 02	319.167,32	356.280,64	340.698,59	52.080,64	644.898,59	
	SERVIZIO 04 GESTIONE DELLE ENTRATE TRIBU- TARIE E SERVIZI FISCALI						
1.01.04.03	INTERVENTO 03 PRESTAZIONI DI SERVIZI						
R.Proc: S2 - AVVOCATURA ED AFFARI GENERALI							
	793 SPESE PER LITI, ARBITRAGGI RISARCIMENTI E CONSULENZE	4.000,00	4.953,05	0,00	953,05	4.000,00	**EXCAPIT1:00793/00*

INTERVENTO		Impegni ultimo esercizio chiuso	Previsioni definitive esercizio in corso	PREVISIONI DI COMPETENZA			Annotazioni
Codice e numero	Denominazione			VARIAZIONI		SOMME RISULTANTI	
				in aumento	in diminuzione		
1	2	3	4	5	6	7	8
	Totale Intervento 03	4.000,00	4.953,05	0,00	953,05	4.000,00	
	Totale Servizio 04	4.000,00	4.953,05	0,00	953,05	4.000,00	
	SERVIZIO 05 GESTIONE DEI BENI DEMANIALI E PATRIMONIALI						
1.01.05.03	INTERVENTO 03 PRESTAZIONI DI SERVIZI						
R.Proc: S2 - AVVOCATURA ED AFFARI GENERALI							
	834 SPESE PER LITI, ARBITRAGGI RISARCIMENTI E CONSULENZE	6.000,00	6.000,00	0,00	0,00	6.000,00	**EXCAPIT1:00834/00*
	Totale Intervento 03	6.000,00	6.000,00	0,00	0,00	6.000,00	
1.01.05.08	INTERVENTO 08 ONERI STRAORDINARI DELLA GESTIONE CORRENTE						
R.Proc: S2 - AVVOCATURA ED AFFARI GENERALI							
	845 SPESE PER LITI, ARBITRAGGI, RISARCIMENTI E CONSULENZA	1.000,00	1.000,00	0,00	0,00	1.000,00	**EXCAPIT1:00845/00*
	Totale Intervento 08	1.000,00	1.000,00	0,00	0,00	1.000,00	
	Totale Servizio 05	7.000,00	7.000,00	0,00	0,00	7.000,00	
	SERVIZIO 06 UFFICIO TECNICO						
1.01.06.03	INTERVENTO 03 PRESTAZIONI DI SERVIZI						
R.Proc: S2 - AVVOCATURA ED AFFARI GENERALI							
	875 SPESE PER LITI, ARBITRAGGI, RISARCIMENTI E CONSULENZE	2.000,00	4.000,00	0,00	2.000,00	2.000,00	**EXCAPIT1:00875/00*
	Totale Intervento 03	2.000,00	4.000,00	0,00	2.000,00	2.000,00	
	Totale Servizio 06	2.000,00	4.000,00	0,00	2.000,00	2.000,00	
	SERVIZIO 09 ALTRI SERVIZI GENERALI						
1.01.09.01	INTERVENTO 01 PERSONALE						
R.Proc: S2 - AVVOCATURA ED AFFARI GENERALI							
	962/900 F.P.V.FONDO PER LA PRODUTTIVITA' ED IL MIGLIORAMENTO DEI SERVIZI PERSONALE SETTORE LEGALE	0,00	12.841,72	0,00	12.841,72	0,00	**EXCAPIT1:00962/00*

INTERVENTO		Impegni ultimo esercizio chiuso	Previsioni definitive esercizio in corso	PREVISIONI DI COMPETENZA			Annotazioni
Codice e numero	Denominazione			VARIAZIONI		SOMME RISULTANTI	
				in aumento	in diminuzione		
1	2	3	4	5	6	7	8
	Totale Intervento 01	0,00	12.841,72	0,00	12.841,72	0,00	
1.01.09.02	INTERVENTO 02 ACQUISTO DI BENI DI CONSUMO EO DI MATERIE PRIME						
R.Proc: S2 - AVVOCATURA ED AFFARI GENERALI							
	970/1 ACQUISTO BENI DI CONSUMO E MATERIE PRIME SERVIZIO AFFARI LEGALI	750,00	750,00	0,00	0,00	750,00	**EXCAPIT1:00970/01*
	970/3 STAMPATI,CANCELLERIA,E VARIE - URP-	0,00	0,00	500,00	0,00	500,00	**EXCAPIT1:00970/03*
	970/11 CARTA,CANCELLERIA,STAMPATI AFFARI LEGALI	287,67	300,00	0,00	0,00	300,00	**EXCAPIT1:00970/11*
	970/13 MATERIALE INFORMATICO AFFARI LEGALI	0,00	0,00	0,00	0,00	0,00	**EXCAPIT1:00970/13*
	970/15 PUBBLICAZIONE GIORNALI,RIVISTE AFFARI LEGALI	572,40	575,00	0,00	0,00	575,00	**EXCAPIT1:00970/15*
	Totale Intervento 02	1.610,07	1.625,00	500,00	0,00	2.125,00	
1.01.09.03	INTERVENTO 03 PRESTAZIONI DI SERVIZI						
R.Proc: S2 - AVVOCATURA ED AFFARI GENERALI							
	949 INDENNITA' DI MISSIONE E SPESE VIAGGI PERSONALE SERVIZIO AFFARI LEGALI	0,00	0,00	0,00	0,00	0,00	**EXCAPIT1:00949/00*
	977 SPESA PER PARTECIPAZIONE CORSI AGGIORNAMENTO PER PERSONALE SEVIZIO AFFARI LEGALI	0,00	0,00	0,00	0,00	0,00	**EXCAPIT1:00977/00*
	977/1 SPESA PER TELEFONIA MOBILE SERVIZIO AFFARI LEGALI	999,83	1.000,00	0,00	0,00	1.000,00	**EXCAPIT1:00977/01*
	979 MANUTENZIONE, RIPARAZIONE DI MOBILI,MACCHINE E ATTREZZI	999,48	1.000,00	0,00	0,00	1.000,00	**EXCAPIT1:00979/00*
	Totale Intervento 03	1.999,31	2.000,00	0,00	0,00	2.000,00	
1.01.09.04	INTERVENTO 04 UTILIZZO DI BENI DI TERZI						
R.Proc: S2 - AVVOCATURA ED AFFARI GENERALI							
	980 FITTO LOCALI AUTORIMESSA	0,00	0,00	0,00	0,00	0,00	**EXCAPIT1:00980/00*
	Totale Intervento 04	0,00	0,00	0,00	0,00	0,00	
1.01.09.08	INTERVENTO 08 ONERI STRAORDINARI DELLA						

INTERVENTO		Impegni ultimo esercizio chiuso	Previsioni definitive esercizio in corso	PREVISIONI DI COMPETENZA			Annotazioni
Codice e numero	Denominazione			VARIAZIONI		SOMME RISULTANTI	
				in aumento	in diminuzione		
1	2	3	4	5	6	7	8
GESTIONE CORRENTE							
R.Proc: S2 - AVVOCATURA ED AFFARI GENERALI							
	988 FINANZIAMENTO DEBITI FUORI BILANCIO PREVIO RICONOSCIMENTO AVANZO DI AMMINISTRAZIONE ORDINARIO	0,00	0,00	0,00	0,00	0,00	**EXCAPIT1:00988/00*
	988/1 FINANZIAMENTO DEBITI FUORI BILANCIO PREVIO RICONOSCIMENTO	99.905,65	100.000,00	0,00	0,00	100.000,00	**EXCAPIT1:00988/01*
	Totale Intervento 08	99.905,65	100.000,00	0,00	0,00	100.000,00	
	Totale Servizio 09	103.515,03	116.466,72	500,00	12.841,72	104.125,00	
	Totale Funzione 01	442.983,55	497.233,17	341.198,59	67.908,17	770.523,59	
	FUNZIONE 02 FUNZIONI DI ISTRUZIONE PUBBLI-CA						
	SERVIZIO 01 ISTITUTI DI ISTRUZIONE SECON- DARIA						
1.02.01.03	INTERVENTO 03 PRESTAZIONI DI SERVIZI						
R.Proc: S2 - AVVOCATURA ED AFFARI GENERALI							
	1279 SPESE DI FUNZIONAMENTO ISTITUTI ISTRUZIONE -PER TRASLOCHI E PICCOLI INTERVENTI-	0,00	0,00	40.000,00	0,00	40.000,00	**EXCAPIT1:01279/00*
	1280 SPESE FUNZIONAMENTO UFFICI SCOLASTICI - SPESE PER GAS	580.000,00	544.438,80	0,00	144.438,80	400.000,00	**EXCAPIT1:01280/00*
	1281 SPESE VARIE PER FUNZIONAMENTO VARI ISTITUTI - SPESE ENERGIA ELETTRICA	881.545,00	855.769,57	0,00	437.769,57	418.000,00	**EXCAPIT1:01281/00*
	1282 SPESE VARIE PER FUNZIONAMENTO VARI ISTITUTI - SPESE TELEFONIA FISSA	0,00	0,00	70.000,00	0,00	70.000,00	**EXCAPIT1:01281/00*
	1283 SPESE VARIE PER FUNZIONAMENTO VARI ISTITUTI - SPESE TELEFONIA MOBILE	0,00	0,00	0,00	0,00	0,00	**EXCAPIT1:01281/00*
	1284 SPESE VARIE PER FUNZIONAMENTO VARI ISTITUTI - SPESE ACQUA	0,00	0,00	80.000,00	0,00	80.000,00	**EXCAPIT1:01281/00*
	1529 INTERVENTI MANUTENTIVI EDIFICI SCOLASTICI AVANZO AMMININ.	0,00	0,00	0,00	0,00	0,00	**EXCAPIT1:01529/00*
	Totale Intervento 03	1.461.545,00	1.400.208,37	190.000,00	582.208,37	1.008.000,00	

INTERVENTO		Impegni ultimo esercizio chiuso	Previsioni definitive esercizio in corso	PREVISIONI DI COMPETENZA			Annotazioni
Codice e numero	Denominazione			VARIAZIONI		SOMME RISULTANTI	
				in aumento	in diminuzione		
1	2	3	4	5	6	7	8
1.02.01.04	INTERVENTO 04 UTILIZZO DI BENI DI TERZI						
R.Proc: S2 - AVVOCATURA ED AFFARI GENERALI							
	1565 FITTO LOCALI IST.TEC.COMM/LE DI SCICLI L.R. 9/86	0,00	0,00	0,00	0,00	0,00	**EXCAPIT1:01565/00*
	1575 FITTO LOCALI IST.TEC.NAUTICO DI POZZALLO L.R. 9/86 CELESTRE RAFFAELE	0,00	0,00	0,00	0,00	0,00	**EXCAPIT1:01575/00*
	1595 FITTO LOCALI LICEO GINNASIO DI MODICA SEZ.ARTISTICA	455.384,33	456.000,00	0,00	1.546,92	454.453,08	**EXCAPIT1:01595/00*
	1608 FITTO LOCALE LICEO SCIENTIFICO DI RAGUSA	0,00	0,00	0,00	0,00	0,00	**EXCAPIT1:01608/00*
	1618 FITTO LOCALE LICEO CLASSICO DI ISPICA	0,00	0,00	0,00	0,00	0,00	**EXCAPIT1:01618/00*
	1625 FITTO LOCALI IST.MAGISTRALE DI MODICA	141.858,51	142.000,00	0,00	0,00	142.000,00	**EXCAPIT1:01625/00*
	1626 FITTO LOCALE IST.MAGISTRALE RAGUSA	99.130,36	78.000,00	0,00	78.000,00	0,00	**EXCAPIT1:01626/00*
	1650 FITTO LOCALI IST.PROF/LE ALBERGHIERO DI MODICA	81.667,47	82.000,00	0,00	20.000,00	62.000,00	**EXCAPIT1:01650/00*
	Totale Intervento 04	778.040,67	758.000,00	0,00	99.546,92	658.453,08	
1.02.01.05	INTERVENTO 05 TRASFERIMENTI						
R.Proc: S2 - AVVOCATURA ED AFFARI GENERALI							
	1655 BORSE DI STUDIO E DIRITTO ALLO STUDIO	0,00	0,00	0,00	0,00	0,00	**EXCAPIT1:01655/00*
	1656/6 TRASFERIMENTI FUNZIONAMENTO IST. TEC. COMM.LE F.BESTA RAGUSA	0,00	0,00	0,00	0,00	0,00	**EXCAPIT1:01656/06*
	Totale Intervento 05	0,00	0,00	0,00	0,00	0,00	
1.02.01.07	INTERVENTO 07 IMPOSTE E TASSE						
R.Proc: S2 - AVVOCATURA ED AFFARI GENERALI							
	1680 IMPOSTE E TASSE LICEO SCIENTIFICO DI RAGUSA L.R. 9/86	0,00	0,00	0,00	0,00	0,00	**EXCAPIT1:01680/00*
	1681 IMPOSTE E TASSE LICEO SCIENTIFICO DI MODICA L.R. 9/86	0,00	0,00	0,00	0,00	0,00	**EXCAPIT1:01681/00*

INTERVENTO		Impegni ultimo esercizio chiuso	Previsioni definitive esercizio in corso	PREVISIONI DI COMPETENZA			Annotazioni
Codice e numero	Denominazione			VARIAZIONI		SOMME RISULTANTI	
				in aumento	in diminuzione		
1	2	3	4	5	6	7	8
	1682 IMPOSTE E TASSE LICEO SCIENTIFICO E COMMERCIALE DI SCICLI L.R. 9/86	0,00	0,00	0,00	0,00	0,00	**EXCAPIT1:01682/00*
	1683 IMPOSTE E TASSE LICEO SCIENTIFICO DI VITTORIA	0,00	0,00	0,00	0,00	0,00	**EXCAPIT1:01683/00*
	1684 IMPOSTE E TASSE IST.TEC.COMM. DI MODICA L.R. 9/86	0,00	0,00	0,00	0,00	0,00	**EXCAPIT1:01684/00*
	1685 IMPOSTE E TASSE IST.TEC.COMM. F.BESTA DI RAGUSA	0,00	0,00	0,00	0,00	0,00	**EXCAPIT1:01685/00*
	1686 IMPOSTE E TASSE IST.TEC.COMM. E GEOMETRI DI VITTORIA L.R. 9/86	0,00	0,00	0,00	0,00	0,00	**EXCAPIT1:01686/00*
	1688 IMPOSTE E TASSE IST.TECNICO AGRARIO DI SCICLI E SEZ.DI VITTORIA L.R. 9/86	0,00	0,00	0,00	0,00	0,00	**EXCAPIT1:01688/00*
	1689 IMPOSTE E TASSE IST.TECNICO NAUTICO DI POZZALLO L.R. 9/86	0,00	0,00	0,00	0,00	0,00	**EXCAPIT1:01689/00*
	1691 IMPOSTE E TASSE IST.TECNICO PER GEOMETRI E MAGISTRALE DI MODICA	0,00	0,00	0,00	0,00	0,00	**EXCAPIT1:01691/00*
	1692 IMPOSTE E TASSE LICEO GINNASIO DI RAGUSA L.R. 9/86	0,00	0,00	0,00	0,00	0,00	**EXCAPIT1:01692/00*
	1693 IMPOSTE E TASSE LICEO CLASSICO DI MODICA L.R. 9/86	0,00	0,00	0,00	0,00	0,00	**EXCAPIT1:01693/00*
	1694 IMPOSTE E TASSE LICEO CLASSICO DI COMISO	0,00	0,00	0,00	0,00	0,00	**EXCAPIT1:01694/00*
	1695 IMPOSTE E TASSE ISTITUTO DI ISTRUZIONE SUPERIORE DI ISPICA	0,00	0,00	0,00	0,00	0,00	**EXCAPIT1:01695/00*
	1696 IMPOSTE E TASSE IST.PRO/LE INDUSTRIA E ARTIGIANATO G.FERRARIS DI RAGUSA	0,00	0,00	0,00	0,00	0,00	**EXCAPIT1:01696/00*
	1697 IMPOSTE E TASSE IST.PROF/LE PER I SERVIZI COMM/LI E TURISTICI DI RAGUSA	0,00	0,00	0,00	0,00	0,00	**EXCAPIT1:01697/00*
	1700 IMPOSTE E TASSE IST.MAGISTRALE DI VITTORIA	0,00	0,00	0,00	0,00	0,00	**EXCAPIT1:01700/00*
	1701 IMPOSTE E TASSE IST.D'ARTE DI COMISO L.R. 9/86	0,00	0,00	0,00	0,00	0,00	**EXCAPIT1:01701/00*
	1702 IMPOSTE E TASSE IST.PROF/LE INDUSTRIA E ARTIGIANATO G.MARCONI DI VITTORIA L.R. 9/86	0,00	0,00	0,00	0,00	0,00	**EXCAPIT1:01702/00*
	1703 IMPOSTE E TASSE IST.TEC.IND/LE E.MAIORANA DI RAGUSA L.R. 9/86	0,00	0,00	0,00	0,00	0,00	**EXCAPIT1:01703/00*

INTERVENTO		Impegni ultimo esercizio chiuso	Previsioni definitive esercizio in corso	PREVISIONI DI COMPETENZA			Annotazioni
Codice e numero	Denominazione			VARIAZIONI		SOMME RISULTANTI	
				in aumento	in diminuzione		
1	2	3	4	5	6	7	8
	1704 IMPOSTE E TASSE IST.PROF/LE ALBERGHIERO DI MODICA	0,00	0,00	0,00	0,00	0,00	**EXCAPIT1:01704/00*
	Totale Intervento 07	0,00	0,00	0,00	0,00	0,00	
1.02.01.08	INTERVENTO 08 ONERI STRAORDINARI DELLA GESTIONE CORRENTE						
R.Proc: S2 - AVVOCATURA ED AFFARI GENERALI							
	1720 SPESE PER LITI,ARBITRAGGI, RISARCIMENTI E CONSULENZE L.R. 9/86	2.000,00	2.000,00	0,00	0,00	2.000,00	**EXCAPIT1:01720/00*
	Totale Intervento 08	2.000,00	2.000,00	0,00	0,00	2.000,00	
1.02.01.09	INTERVENTO 09 AMMORTAMENTI DI ESERCIZIO						
R.Proc: S2 - AVVOCATURA ED AFFARI GENERALI							
	1725 QUOTA AMMORTAMENTO BENI MOBILI E ARREDI ISITUTI ISTRUZIONE	0,00	0,00	0,00	0,00	0,00	**EXCAPIT1:01725/00*
	Totale Intervento 09	0,00	0,00	0,00	0,00	0,00	
	Totale Servizio 01	2.241.585,67	2.160.208,37	190.000,00	681.755,29	1.668.453,08	
	SERVIZIO 02 ISTITUTI GESTITI DIRETTAMENTE DALLA PROVINCIA						
1.02.02.03	INTERVENTO 03 PRESTAZIONI DI SERVIZI						
R.Proc: S2 - AVVOCATURA ED AFFARI GENERALI							
	1729 FUNZIONAMENTO E GESTIONE LICEO LINGUISTICO ISPICA	0,00	0,00	0,00	0,00	0,00	**EXCAPIT1:01729/00*
	Totale Intervento 03	0,00	0,00	0,00	0,00	0,00	
1.02.02.05	INTERVENTO 05 TRASFERIMENTI						
R.Proc: S2 - AVVOCATURA ED AFFARI GENERALI							
	1730 CONTRIBUTI PER LA GESTIONE DEL LICEO LINGUISTICO ISPICA	0,00	0,00	0,00	0,00	0,00	**EXCAPIT1:01730/00*
	Totale Intervento 05	0,00	0,00	0,00	0,00	0,00	
1.02.02.07	INTERVENTO 07 IMPOSTE E TASSE						
R.Proc: S2 - AVVOCATURA ED AFFARI GENERALI							

INTERVENTO		Impegni ultimo esercizio chiuso	Previsioni definitive esercizio in corso	PREVISIONI DI COMPETENZA			Annotazioni
Codice e numero	Denominazione			VARIAZIONI		SOMME RISULTANTI	
				in aumento	in diminuzione		
1	2	3	4	5	6	7	8
	1732 IMPOSTA ATTIVITA' PRODUTTIVA SU EMOLUMENTI PERSONALE ISTITUTI GESTITI PROVINCIA	0,00	0,00	0,00	0,00	0,00	**EXCAPIT1:01732/00*
	1732/1 IMPOSTA ATTIVITA' PRODUTTIVA PERSONALE PROVVISORIO LICEO LINGUISTICO ISPICA	0,00	0,00	0,00	0,00	0,00	**EXCAPIT1:01732/01*
	Totale Intervento 07	0,00	0,00	0,00	0,00	0,00	
	Totale Servizio 02	0,00	0,00	0,00	0,00	0,00	
	SERVIZIO 03 FORMAZIONE PROFESSIONALE ED ALTRI SERVIZI INERENTI L'ISTRUZIONE						
1.02.03.01	INTERVENTO 01 PERSONALE						
R.Proc: S2 - AVVOCATURA ED AFFARI GENERALI							
	1752/900 F.P.V.FONDO PER LA PRODUTTIVITA' ED IL MIGLIORAMENTO DEI SERVIZI PERSONALE ISTR.E FORMAZ.PROFES SIONALE	0,00	20.788,79	0,00	20.788,79	0,00	**EXCAPIT1:01752/00*
	Totale Intervento 01	0,00	20.788,79	0,00	20.788,79	0,00	
1.02.03.02	INTERVENTO 02 ACQUISTO DI BENI DI CONSUMO EO DI MATERIE PRIME						
R.Proc: S2 - AVVOCATURA ED AFFARI GENERALI							
	1765 STAMPATI,CANCELLERIA,REGISTRI E VARIE SERVIZI ISTRUZIONE E FORMAZ. PROFESSIONALE	500,00	250,00	0,00	0,00	250,00	**EXCAPIT1:01765/00*
	Totale Intervento 02	500,00	250,00	0,00	0,00	250,00	
1.02.03.03	INTERVENTO 03 PRESTAZIONI DI SERVIZI						
R.Proc: S2 - AVVOCATURA ED AFFARI GENERALI							
	1773 INTERVENTI STRAORDINARI PER FORMAZIONE PROFESSIONALE AVANZO AMM.NE	0,00	0,00	0,00	0,00	0,00	**EXCAPIT1:01773/00*
	1774 SPESA PER CORSI DI AGGIORNAMEN TO PERSONALE ADDETTO ALLA ISTRUZIONE E FORMAZ.PROFESS.	0,00	100,00	0,00	0,00	100,00	**EXCAPIT1:01774/00*
	1775 SPESA PER TELEFONIA MOBILE SETTORE PUBBLICA ISTRUZIONE	999,30	1.000,00	0,00	0,00	1.000,00	**EXCAPIT1:01775/00*

INTERVENTO		Impegni ultimo esercizio chiuso	Previsioni definitive esercizio in corso	PREVISIONI DI COMPETENZA			Annotazioni
Codice e numero	Denominazione			VARIAZIONI		SOMME RISULTANTI	
				in aumento	in diminuzione		
1	2	3	4	5	6	7	8
	1776 SPESA PER CORSI DI AGGIORNAMENTO DEL PERSONALE ADDETTO ALLA PUBBLICA ISTRUZIONE	0,00	200,00	0,00	0,00	200,00	**EXCAPIT1:01776/00*
	1778 INIZIATIVE VARIE INERENTI LA PUBBLICA ISTRUZIONE AVANZO AMM.NE ORDINARIO	0,00	0,00	0,00	0,00	0,00	**EXCAPIT1:01778/00*
	1781 INIZIATIVE VARIE INERENTI LA PUBBLICA ISTRUZIONE	0,00	0,00	0,00	0,00	0,00	**EXCAPIT1:01781/00*
	1781/1 INIZIATIVE VARIE INERENTI LA PUBBLICA ISTRUZIONE-UNA TANTUM	0,00	0,00	0,00	0,00	0,00	**EXCAPIT1:01781/01*
	1781/2 ORIENTAMENTO UNIVERSITARIO E SUPPORTO ALLA DIDATTICA	0,00	0,00	0,00	0,00	0,00	**EXCAPIT1:01781/02*
	1782 SPESA PER GLI UFFICI DEL PROVVEDITORATO AGLI STUDI	0,00	0,00	0,00	0,00	0,00	**EXCAPIT1:01782/00*
	1783 MANUTENZIONE, RIPARAZIONE DI MOBILI, MACCHINE E ATTREZZI	3.495,47	2.602,69	860,15	0,00	3.462,84	**EXCAPIT1:01783/00*
	1783/900 F.P.V.MANUTENZIONE, RIPARAZIONE DI MOBILI MACCHINE E ATTREZZI	0,00	1.942,60	0,00	1.462,84	479,76	
	Totale Intervento 03	4.494,77	5.845,29	860,15	1.462,84	5.242,60	
1.02.03.05	INTERVENTO 05 TRASFERIMENTI						
R.Proc: S2 - AVVOCATURA ED AFFARI GENERALI							
	1790 CONTRIBUTO PER IL FUNZIONAMENTO DEL CONSORZIO UNIVERSITA' DEGLI IBLEI	150.000,00	442.300,07	0,00	442.300,07	0,00	**EXCAPIT1:01790/00*
	1790/1 CONTRIBUTO PER MANTENIMENTO SEDE UNIVERSITARIA RAGUSA IMPEGNO PLURIENNALE	339.588,88	360.000,00	0,00	0,00	360.000,00	**EXCAPIT1:01790/01*
	1791 TRASFERIMENTO AL CONSORZIO UNIVERSITARIO DEL CONTRIBUTO REG. L.R.26/98	0,00	0,00	0,00	0,00	0,00	**EXCAPIT1:01791/00*
	1792 BORSE DI STUDIO PER LAUREATI AVANZO AMMINISTRAZIONE	0,00	0,00	0,00	0,00	0,00	**EXCAPIT1:01792/00*
	1793 TRASFERIMENTO STRAORDINARIO AL CONSORZIO UNIVERSITARIO	0,00	0,00	0,00	0,00	0,00	**EXCAPIT1:01793/00*
	1794 CONCORSO SPESA PER IL FUNZIONAMENTO DELL'UFFICIO SCOLASTICO REGIONALE	20.000,00	28.255,36	11.744,64	0,00	40.000,00	**EXCAPIT1:01794/00*
	1794/900 F.P.V. CONCORSO SPESA PER FUNZIONAMENTO UFFICIO SCOLASTICO REGIONALE	0,00	20.000,00	0,00	20.000,00	0,00	

INTERVENTO		Impegni ultimo esercizio chiuso	Previsioni definitive esercizio in corso	PREVISIONI DI COMPETENZA			Annotazioni
Codice e numero	Denominazione			VARIAZIONI		SOMME RISULTANTI	
				in aumento	in diminuzione		
1	2	3	4	5	6	7	8
	1796 CONTRIBUTO AL CONSORZIO PER IL POTENZIAMENTO DELL'UNIVERSITA' DI CATANIA	0,00	0,00	0,00	0,00	0,00	**EXCAPIT1:01796/00*
	1798 CONTRIBUTO ALL'UNIVERSITA'DI CATANIA	0,00	0,00	0,00	0,00	0,00	**EXCAPIT1:01798/00*
	1800 BORSE DI STUDIO PER STUDENTI ISTITUTI SUPERIORI TRASFERIMENTO REGIONALE-SOTTOCONTO N.297 DEL 16/9/2016	0,00	300.000,00	0,00	168.828,00	131.172,00	**EXCAPIT1:01800/00*
	Totale Intervento 05	509.588,88	1.150.555,43	11.744,64	631.128,07	531.172,00	
1.02.03.09	INTERVENTO 09 AMMORTAMENTI DI ESERCIZIO						
R.Proc: S2 - AVVOCATURA ED AFFARI GENERALI							
	1809 QUOTA AMMORTAMENTO BENI MOBILI SERVIZIO FORMAZIONE PROF.LE	0,00	0,00	0,00	0,00	0,00	**EXCAPIT1:01809/00*
	Totale Intervento 09	0,00	0,00	0,00	0,00	0,00	
	Totale Servizio 03	514.583,65	1.177.439,51	12.604,79	653.379,70	536.664,60	
	Totale Funzione 02	2.756.169,32	3.337.647,88	202.604,79	1.335.134,99	2.205.117,68	
	FUNZIONE 03 FUNZIONI RELATIVE ALLA CULTURA ED AI BENI CULTURALI						
	SERVIZIO 02 VALORIZZAZIONI DI BENI DI INTERESSE STORICO, ARTISTICO E ALTRE ATTIVITA' CULTURALI						
1.03.02.02	INTERVENTO 02 ACQUISTO DI BENI DI CONSUMO EO DI MATERIE PRIME						
R.Proc: S2 - AVVOCATURA ED AFFARI GENERALI							
	1858/3 ACQUISTO VOLUMI, TESTI, GUIDE, SUPPORTI CARTACEI E MULTIMEDIA LI SU PROBLEMATICHE GIOVANILI	0,00	0,00	0,00	0,00	0,00	**EXCAPIT1:01858/03*
	Totale Intervento 02	0,00	0,00	0,00	0,00	0,00	
1.03.02.03	INTERVENTO 03 PRESTAZIONI DI SERVIZI						
R.Proc: S2 - AVVOCATURA ED AFFARI GENERALI							
	1858/1 INIZIATIVE PER PROBLEMATICHE CONNESSE ALLE POLITICHE GIOVANILI-AVANZO AMMIN. NE	0,00	0,00	0,00	0,00	0,00	**EXCAPIT1:01858/01*

INTERVENTO		Impegni ultimo esercizio chiuso	Previsioni definitive esercizio in corso	PREVISIONI DI COMPETENZA			Annotazioni
Codice e numero	Denominazione			VARIAZIONI		SOMME RISULTANTI	
				in aumento	in diminuzione		
1	2	3	4	5	6	7	8
	1858/2 ATTIVITA' DI PROMOZIONE E SENSIBILIZZAZIONE	0,00	0,00	0,00	0,00	0,00	**EXCAPIT1:01858/02*
	1858/4 REALIZZAZIONE DI PROGETTI INERENTI LE PROBLEMATICHE GIOVANILI	0,00	0,00	0,00	0,00	0,00	**EXCAPIT1:01858/04*
	Totale Intervento 03	0,00	0,00	0,00	0,00	0,00	
	Totale Servizio 02	0,00	0,00	0,00	0,00	0,00	
	Totale Funzione 03	0,00	0,00	0,00	0,00	0,00	
	FUNZIONE 04 FUNZIONI NEL SETTORE TURISTICOSPORTIVO E RICREATIVO						
	SERVIZIO 01 TURISMO						
1.04.01.03	INTERVENTO 03 PRESTAZIONI DI SERVIZI						
R.Proc: S2 - AVVOCATURA ED AFFARI GENERALI							
	1893 SPESE DIVERSE ASSESSORATO ALLO SPORT	0,00	0,00	0,00	0,00	0,00	**EXCAPIT1:01893/00*
	Totale Intervento 03	0,00	0,00	0,00	0,00	0,00	
	Totale Servizio 01	0,00	0,00	0,00	0,00	0,00	
	SERVIZIO 02 SPORT E TEMPO LIBERO						
1.04.02.03	INTERVENTO 03 PRESTAZIONI DI SERVIZI						
R.Proc: S2 - AVVOCATURA ED AFFARI GENERALI							
	1922 MANUTENZIONE ATTREZZATURE IMPIANTI SPORTIVI	0,00	1.500,00	0,00	0,00	1.500,00	**EXCAPIT1:01922/00*
	1924 INIZIATIVE A SOSTEGNO ATTIVITA SPORT E TEMPO LIBERO AVANZO AMM.NE ORDINARIO	0,00	0,00	0,00	0,00	0,00	**EXCAPIT1:01924/00*
	1925 REALIZZAZIONE MANIFESTAZIONI E INIZIATIVE SPORTIVE	0,00	0,00	0,00	0,00	0,00	**EXCAPIT1:01925/00*
	1925/1 REALIZZAZIONE MANIFESTAZIONI SPORTIVE	0,00	0,00	0,00	0,00	0,00	**EXCAPIT1:01925/01*
	1926 MANUTENZIONE IMPIANTI SPORTIVI L.R. 9/86	0,00	0,00	0,00	0,00	0,00	**EXCAPIT1:01926/00*
	Totale Intervento 03	0,00	1.500,00	0,00	0,00	1.500,00	

INTERVENTO		Impegni ultimo esercizio chiuso	Previsioni definitive esercizio in corso	PREVISIONI DI COMPETENZA			Annotazioni
Codice e numero	Denominazione			VARIAZIONI		SOMME RISULTANTI	
				in aumento	in diminuzione		
1	2	3	4	5	6	7	8
1.04.02.05	INTERVENTO 05 TRASFERIMENTI						
R.Proc: S2 - AVVOCATURA ED AFFARI GENERALI							
	1929 GESTIONE IMPIANTI SPORTIVI DI COMPETENZA PROVINCIALE	5.000,00	7.452,00	0,00	7.452,00	0,00	**EXCAPIT1:01929/00*
	1929/1 ACQUISTO/FORNITURA ATTREZZATURE PER IMPIANTI SPORTIVI	0,00	0,00	0,00	0,00	0,00	**EXCAPIT1:01929/01*
	1929/2 PARTECIPAZIONE E ORGANIZZAZ. EVENTI SPORTIVI	0,00	0,00	0,00	0,00	0,00	**EXCAPIT1:01929/02*
	1929/3 CORSI ED ATTIVITA' SPORTIVE E MOTORIE	0,00	0,00	0,00	0,00	0,00	**EXCAPIT1:01929/03*
	1930 SOSTEGNO DI MANIFESTAZIONI E DI INIZIATIVE SPORTIVE DI INTERESSE SOVRACOMUNALE ART.8 LETT.A REGOL. CONSILIARE	0,00	0,00	0,00	0,00	0,00	**EXCAPIT1:01930/00*
	1931 SOSTEGNO MANIFESTAZIONI E CONTRIBUTI SPORTIVI AVANZO AMM.NE ORDINARIO	0,00	0,00	0,00	0,00	0,00	**EXCAPIT1:01931/00*
	1932 SOSTEGNO DI MANIFESTAZIONI E DI INIZIATIVE SPORTIVE DI INTERESSE SOVRACOMUNALE ART.8 LETT.B REGOL. CONSILIARE	0,00	0,00	0,00	0,00	0,00	**EXCAPIT1:01932/00*
	1933 CONTRIBUTI STRAORDINARI AD ASSOCIAZIONI SPORTIVE ART.8 LETT.C PUNTI 1,2,3 REGOLAMENTO CONSILIARE	0,00	0,00	0,00	0,00	0,00	**EXCAPIT1:01933/00*
	1933/1 CONTRIBUTI STRAORDINARI PER INIZIATIVE SPORTIVE AVANZO AMMINISTRAZIONE	0,00	0,00	0,00	0,00	0,00	**EXCAPIT1:01933/01*
	1936 TRASFERIMENTI PER ATTIVITA' AD ASSOCIAZIONI SPORTIVE ART.12 REGOLAMENTO CONTRIBUTI SPORTIVI	0,00	0,00	0,00	0,00	0,00	**EXCAPIT1:01936/00*
	Totale Intervento 05	5.000,00	7.452,00	0,00	7.452,00	0,00	
1.04.02.07	INTERVENTO 07 IMPOSTE E TASSE						
R.Proc: S2 - AVVOCATURA ED AFFARI GENERALI							
	1950 IMPOSTA ATTIVITA PRODUTTIVA SU ASSEGNI PERSONALE ADDETTO SERVIZIO TEMPO LIBERO	0,00	0,00	0,00	0,00	0,00	**EXCAPIT1:01950/00*
	Totale Intervento 07	0,00	0,00	0,00	0,00	0,00	

INTERVENTO		Impegni ultimo esercizio chiuso	Previsioni definitive esercizio in corso	PREVISIONI DI COMPETENZA			Annotazioni
Codice e numero	Denominazione			VARIAZIONI		SOMME RISULTANTI	
				in aumento	in diminuzione		
1	2	3	4	5	6	7	8
	Totale Servizio 02	5.000,00	8.952,00	0,00	7.452,00	1.500,00	
	Totale Funzione 04	5.000,00	8.952,00	0,00	7.452,00	1.500,00	
	FUNZIONE 06 FUNZIONI RIGURDANTI LA GESTIO-NE DEL TERRITORIO						
	SERVIZIO 01 VIABILITA'						
1.06.01.08	INTERVENTO 08 ONERI STRAORDINARI DELLA GESTIONE CORRENTE						
R.Proc: S2 - AVVOCATURA ED AFFARI GENERALI							
	2070 SPESE PER LITI ED ATTI A DIFE= SA DELLA PROVINCIA PER ARBI= TRAGGI,RISARCIMENTI,ETC.	2.000,00	2.000,00	0,00	2.000,00	0,00	**EXCAPIT1:02070/00*
	Totale Intervento 08	2.000,00	2.000,00	0,00	2.000,00	0,00	
	Totale Servizio 01	2.000,00	2.000,00	0,00	2.000,00	0,00	
	Totale Funzione 06	2.000,00	2.000,00	0,00	2.000,00	0,00	
	FUNZIONE 07 FUNZIONI NEL CAMPO DELLA TUTE-LA AMBIENTALE						
	SERVIZIO 08 SERVIZI DI PROTEZIONE CIVILE						
1.07.08.04	INTERVENTO 04 UTILIZZO DI BENI DI TERZI						
R.Proc: S2 - AVVOCATURA ED AFFARI GENERALI							
	2325 LOCAZIONE IMMOBILI SERVIZIO PROTEZIONE CIVILE	5.566,31	5.570,00	0,00	0,00	5.570,00	**EXCAPIT1:02325/00*
	Totale Intervento 04	5.566,31	5.570,00	0,00	0,00	5.570,00	
	Totale Servizio 08	5.566,31	5.570,00	0,00	0,00	5.570,00	
	Totale Funzione 07	5.566,31	5.570,00	0,00	0,00	5.570,00	
	Totale Titolo 01	3.211.719,18	3.851.403,05	543.803,38	1.412.495,16	2.982.711,27	

INTERVENTO		Impegni ultimo esercizio chiuso	Previsioni definitive esercizio in corso	PREVISIONI DI COMPETENZA			Annotazioni
Codice e numero	Denominazione			VARIAZIONI		SOMME RISULTANTI	
				in aumento	in diminuzione		
1	2	3	4	5	6	7	8
	TITOLO 02 SPESE IN CONTO CAPITALE						
	FUNZIONE 02 FUNZIONI DI ISTRUZIONE PUBBLICA						
	SERVIZIO 01 ISTITUTI DI ISTRUZIONE SECONDARIA						
2.02.01.05	INTERVENTO 05 ACQUISIZIONI DI BENI MOBILI, MACCHINE ED ATTREZZATURE TECNICO-SCIENTIFICHE						
R.Proc: S2 - AVVOCATURA ED AFFARI GENERALI							
	2549 RINNOVO ARREDI E ATTREZZATURE ISTITUTI D'ISTRUZIONE MUTUO CASSA DD.PP.	0,00	0,00	0,00	0,00	0,00	**EXCAPIT1:02549/00*
	2550 ACQUISTO MACCHINE E ATTREZZATURE TECNICO-SCIENTIFICHE PER GLI ISTITUTI DI ISTRUZIONE UTILIZZA EX-RESIDUI MUTUI	0,00	0,00	0,00	0,00	0,00	**EXCAPIT1:02550/00*
	2551 ACQUISTO ARREDI PER ISTITUTI SCOLASTICI	0,00	0,00	0,00	0,00	0,00	**EXCAPIT1:02551/00*
	Totale Intervento 05	0,00	0,00	0,00	0,00	0,00	
2.02.01.06	INTERVENTO 06 INCARICHI PROFESSIONALI ESTERNI						
R.Proc: S2 - AVVOCATURA ED AFFARI GENERALI							
	2552 SPESE PER PROGETTI DI RICERCA GRADO VULNERABILITA' SISMICA ISTITUTI SCOLASTICI AVANZO AMMINISTRAZ.ORDIN.	0,00	0,00	0,00	0,00	0,00	**EXCAPIT1:02552/00*
	Totale Intervento 06	0,00	0,00	0,00	0,00	0,00	
	Totale Servizio 01	0,00	0,00	0,00	0,00	0,00	
	SERVIZIO 02 ISTITUTI GESTITI DIRETTAMENTE DALLA PROVINCIA						
2.02.02.05	INTERVENTO 05 ACQUISIZIONI DI BENI MOBILI, MACCHINE ED ATTREZZATURE TECNICO-SCIENTIFICHE						
R.Proc: S2 - AVVOCATURA ED AFFARI GENERALI							

INTERVENTO		Impegni ultimo esercizio chiuso	Previsioni definitive esercizio in corso	PREVISIONI DI COMPETENZA			Annotazioni
Codice e numero	Denominazione			VARIAZIONI		SOMME RISULTANTI	
				in aumento	in diminuzione		
1	2	3	4	5	6	7	8
	2555 ATTREZZATURE TECNICHE-SCIEN- FICHE PER LICEO LINGUISTICO	0,00	0,00	0,00	0,00	0,00	**EXCAPIT1:02555/00*
	Totale Intervento 05	0,00	0,00	0,00	0,00	0,00	
	Totale Servizio 02	0,00	0,00	0,00	0,00	0,00	
	SERVIZIO 03 FORMAZIONE PROFESSIONALE ED ALTRI SERVIZI INERENTI L'ISTRUZIONE						
2.02.03.05	INTERVENTO 05 ACQUISIZIONI DI BENI MOBILI, MACCHINE ED ATTREZZATURE TECNICO-SCIENTIFICHE						
R.Proc: S2 - AVVOCATURA ED AFFARI GENERALI							
	2555/5 ACQUISTO ATTREZZATURE TECNICO LOGISTICHE SERVIZIO PUBBLICA ISTRUZIONE	0,00	0,00	0,00	0,00	0,00	**EXCAPIT1:02555/05*
	Totale Intervento 05	0,00	0,00	0,00	0,00	0,00	
2.02.03.07	INTERVENTO 07 TRASFERIMENTI DI CAPITALE						
R.Proc: S2 - AVVOCATURA ED AFFARI GENERALI							
	2556 TRASFERIMENTO DI CAPITALI AL CONSORZIO UNIVERSITARIO PER ACQUISIZIONE ATTREZZATURE E ARREDI AVANZO D'AMM.NE	0,00	0,00	0,00	0,00	0,00	**EXCAPIT1:02556/00*
	Totale Intervento 07	0,00	0,00	0,00	0,00	0,00	
	Totale Servizio 03	0,00	0,00	0,00	0,00	0,00	
	Totale Funzione 02	0,00	0,00	0,00	0,00	0,00	
	FUNZIONE 04 FUNZIONI NEL SETTORE TURISTICOSPORTIVO E RICREATIVO						
	SERVIZIO 02 SPORT E TEMPO LIBERO						
2.04.02.01	INTERVENTO 01 ACQUISIZIONE DI BENI IMMOBILI						
R.Proc: S2 - AVVOCATURA ED AFFARI GENERALI							
	2579 REALIZZAZIONE DI STRUTTURE RI= CETTIVE TURISMO E SPORT	0,00	0,00	0,00	0,00	0,00	**EXCAPIT1:02579/00*

INTERVENTO		Impegni ultimo esercizio chiuso	Previsioni definitive esercizio in corso	PREVISIONI DI COMPETENZA			Annotazioni
Codice e numero	Denominazione			VARIAZIONI		SOMME RISULTANTI	
				in aumento	in diminuzione		
1	2	3	4	5	6	7	8
	2580 REALIZZAZIONE IMPIANTI SPORTIVI MUTUO CREDITO SPORTIVO	0,00	8.624,30	0,00	8.624,30	0,00	**EXCAPIT1:02580/00*
	2581 REALIZZAZIONE OPERE PUBBLICHE SPORTIVE MUTUO CREDITO SPORTI= VO.	0,00	0,00	0,00	0,00	0,00	**EXCAPIT1:02581/00*
	2582 MANUTENZIONE STRAORDINARIA IMPIANTI SPORTIVI MUTUO CASSA	0,00	2.285,71	0,00	2.285,71	0,00	**EXCAPIT1:02582/00*
	2583 REALIZZAZIONE DI OPERE IMPIAN= TI E SERVIZI L.R.11/2010 ART.26 - VELODROMO	0,00	92.962,24	0,00	92.962,24	0,00	**EXCAPIT1:02583/00*
	2584 REALIZZAZIONE IMPIANTI SPORTI= VI POLIVALENTI AVANZO AMMINISTRAZ. ORDINARIO	0,00	0,00	0,00	0,00	0,00	**EXCAPIT1:02584/00*
	2585 REALIZZAZIONE IMPIANTO AUTOMOBILISTICO A COMISO ART.37 L.109/94	0,00	0,00	0,00	0,00	0,00	**EXCAPIT1:02585/00*
	2586 REALIZZAZIONE DI OPERE IMPIAN= TI E SERVIZI PER ATTIVITA' SPORTIVE (P.O.R. SICILIA)	0,00	0,00	0,00	0,00	0,00	**EXCAPIT1:02586/00*
	Totale Intervento 01	0,00	103.872,25	0,00	103.872,25	0,00	
2.04.02.05	INTERVENTO 05 ACQUISIZIONI DI BENI MOBILI, MACCHINE ED ATTREZZATURE TECNICO-SCIENTIFICHE						
R.Proc: S2 - AVVOCATURA ED AFFARI GENERALI							
	2585/5 ACQUISTO ATTREZZATURE TECNICO LOGISTICHE SERVIZIO SPORT AVANZO AMMINISTRAZIONE	0,00	0,00	0,00	0,00	0,00	**EXCAPIT1:02585/05*
	Totale Intervento 05	0,00	0,00	0,00	0,00	0,00	
2.04.02.06	INTERVENTO 06 INCARICHI PROFESSIONALI ESTERNI						
R.Proc: S2 - AVVOCATURA ED AFFARI GENERALI							
	2590 PROGETTUALITA' OPERE SPORTIVE E TEMPO LIBERO VEDI CAP. 367	0,00	25.500,00	0,00	1.339,95	24.160,05	**EXCAPIT1:02590/00*
	Totale Intervento 06	0,00	25.500,00	0,00	1.339,95	24.160,05	
	Totale Servizio 02	0,00	129.372,25	0,00	105.212,20	24.160,05	
	Totale Funzione 04	0,00	129.372,25	0,00	105.212,20	24.160,05	

INTERVENTO		Impegni ultimo esercizio chiuso	Previsioni definitive esercizio in corso	PREVISIONI DI COMPETENZA			Annotazioni
Codice e numero	Denominazione			VARIAZIONI		SOMME RISULTANTI	
				in aumento	in diminuzione		
1	2	3	4	5	6	7	8
	Totale Titolo 02	0,00	129.372,25	0,00	105.212,20	24.160,05	
TOTALE	C.Resp.S2 AVVOCATURA ED AFFARI	3.211.719,18	3.980.775,30	543.803,38	1.517.707,36	3.006.871,32	

INTERVENTO		Impegni ultimo esercizio chiuso	Previsioni definitive esercizio in corso	PREVISIONI DI COMPETENZA			Annotazioni
Codice e numero	Denominazione			VARIAZIONI		SOMME RISULTANTI	
				in aumento	in diminuzione		
1	2	3	4	5	6	7	8
	TITOLO 01 SPESE CORRENTI						
	FUNZIONE 01 FUNZIONI GEBERALI DI AMMINI- STRAZIONI						
	SERVIZIO 06 UFFICIO TECNICO						
1.01.06.07	INTERVENTO 07 IMPOSTE E TASSE						
R.Proc: 21 - U.O.A. GARE							
	987 IMPOSTA ATTIVITA' PRODUTTIVE SU ASSEGNI PERSONALE U.O.A. GARE	0,00	0,00	0,00	0,00	0,00	**EXCAPIT1:00987/00*
	Totale Intervento 07	0,00	0,00	0,00	0,00	0,00	
	Totale Servizio 06	0,00	0,00	0,00	0,00	0,00	
	Totale Funzione 01	0,00	0,00	0,00	0,00	0,00	
	Totale Titolo 01	0,00	0,00	0,00	0,00	0,00	
TOTALE	C.Resp.21 U.O.A. GARE	0,00	0,00	0,00	0,00	0,00	

INTERVENTO		Impegni ultimo esercizio chiuso	Previsioni definitive esercizio in corso	PREVISIONI DI COMPETENZA			Annotazioni
Codice e numero	Denominazione			VARIAZIONI		SOMME RISULTANTI	
				in aumento	in diminuzione		
1	2	3	4	5	6	7	8
	TITOLO 00 Disavanzo di Amministrazione						
	FUNZIONE 00						
	SERVIZIO 00 null						
0.00.00.00	INTERVENTO 00 Disavanzo di Amministrazione						
R.Proc: S3 - FINANZE E CONTABILITA'							
	1 Disavanzo di Amministrazione	0,00	127.147,69	0,00	0,00	127.147,69	
	Totale Intervento 00	0,00	127.147,69	0,00	0,00	127.147,69	
	Totale Servizio 00	0,00	127.147,69	0,00	0,00	127.147,69	
	Totale Funzione 00	0,00	127.147,69	0,00	0,00	127.147,69	
	Totale Titolo 00	0,00	127.147,69	0,00	0,00	127.147,69	

INTERVENTO		Impegni ultimo esercizio chiuso	Previsioni definitive esercizio in corso	PREVISIONI DI COMPETENZA			Annotazioni
Codice e numero	Denominazione			VARIAZIONI		SOMME RISULTANTI	
				in aumento	in diminuzione		
1	2	3	4	5	6	7	8
	TITOLO 01 SPESE CORRENTI						
	FUNZIONE 01 FUNZIONI GEBERALI DI AMMINI- STRAZIONI						
	SERVIZIO 01 ORGANI ISTITUZIONALI, PARTECI-PAZIONE E DECENTRAMENTO						
1.01.01.01	INTERVENTO 01 PERSONALE						
R.Proc: S3 - FINANZE E CONTABILITA'							
	596 RETRIBUZIONI ED EMOLUMENTI PERSONALE UFFICIO STAFF GABINETTO PRESIDENZA	256.588,45	264.240,82	0,00	21.521,86	242.718,96	**EXCAPIT1:00596/00*
	596/1 CONTRIBUTI EX CPDEL UFF.DI STAFF GABINETTO DEL PRESIDENTE	68.159,81	70.575,12	0,00	5.216,56	65.358,56	**EXCAPIT1:00596/01*
	596/2 CONTRIBUTI EX INADEL PERSONALE UFF.DI STAFF DEL GABINETTO DEL PRESIDENTE	8.003,91	11.595,95	406,11	0,00	12.002,06	**EXCAPIT1:00596/02*
	597 FONDO PER LA PRODUTTIVITA' ED IL MIGLIORAMENTO DEI SERVIZI PERSONALE UFFICIO STAFF GABINETTO PRESIDENZA	22.438,84	21.106,52	0,00	14.075,15	7.031,37	**EXCAPIT1:00597/00*
	597/1 FONDO PER LAVORO STRAORDINARIO	0,00	0,00	1.007,64	0,00	1.007,64	**EXCAPIT1:00597/00*
	598 ONERI SOCIALI E PREVIDENZIALI A CARICO ENTE PERSONALE UFF. RELAZIONI CON IL PUBBLICO	30.587,14	29.117,00	0,00	724,08	28.392,92	**EXCAPIT1:00598/00*
	598/1 CONTRIBUTI INADEL PREV.LE A CARICO ENTE PERSONALE UFF. RELAZIONI CON IL PUBBLICO	3.358,64	3.881,54	967,51	0,00	4.849,05	**EXCAPIT1:00598/01*
	599 ASSEGNO AL NUCLEO -PERSONALE UFFICIO PRESIDENZA	0,00	2.684,16	0,00	27,84	2.656,32	**EXCAPIT1:00599/00*
	600 INDENNITA' DI PRESENZA AI SEGRETARI DELLE COMMISSIONI CONSILIARI	0,00	0,00	0,00	0,00	0,00	**EXCAPIT1:00600/00*
	600/1 RETRIBUZIONI ED EMOMUMENTI PERSONALE UFFICIO RELAZIONI CON IL PUBBLICO	102.256,99	99.365,83	7.094,72	0,00	106.460,55	**EXCAPIT1:00600/01*
	601 RETRIBUZIONI ED EMOLUMENTI PERSONALE UFF.STAFF SEGR.GEN. E ORG.ISTITUZIONALI	349.536,83	319.117,07	0,00	26.982,69	292.134,38	**EXCAPIT1:00601/00*
	601/1 FONDO PER LAVORO STRAORDINARIO	55.131,09	28.372,57	1.179,55	0,00	29.552,12	**EXCAPIT1:00601/01*

INTERVENTO		Impegni ultimo esercizio chiuso	Previsioni definitive esercizio in corso	PREVISIONI DI COMPETENZA			Annotazioni
Codice e numero	Denominazione			VARIAZIONI		SOMME RISULTANTI	
				in aumento	in diminuzione		
1	2	3	4	5	6	7	8
	601/2 ASSEGNI AL NUCLEO- ORGANI ISTITUZIONALI	0,00	1.794,84	0,00	14,40	1.780,44	**EXCAPIT1:00601/02*
	601/3 FONDO PER LAVORO STRAORDINARIO	0,00	0,00	1.343,52	0,00	1.343,52	**EXCAPIT1:00601/01*
	601/900 F.P.V.RETRIBUZIONI ED EMOLUMENTI PERSONALE UFF.STAFF SEGR.GEN. E ORG.ISTITUZIONALI	0,00	10.386,64	0,00	10.386,64	0,00	**EXCAPIT1:00601/00*
	601/901 F.P.V. - FONDO PER LA PRODUTTIVITA ED IL MIGLIORAMENTO DEI SERVIZI ORGANI ISTITUZIONALI	0,00	18.960,40	0,00	18.960,40	0,00	**EXCAPIT1:00601/01*
	602 FONDO PER LA PRODUTTIVITA ED IL MIGLIORAMENTO DEI SERVIZI PERS. UFFICIO RELAZ. CON IL PUBBLICO	16.490,54	15.533,17	0,00	9.511,50	6.021,67	**EXCAPIT1:00602/00*
	602/1 FONDO PER LAVORO STRAORDINARIO	0,00	0,00	839,70	0,00	839,70	**EXCAPIT1:00602/00*
	603 ONERI ASSISTENZIALI E PREVID. PERS.UFF.DI STAFF DEL SEGRET. GENERALE	89.555,79	92.001,28	0,00	18.854,92	73.146,36	**EXCAPIT1:00603/00*
	603/1 CONTRIBUTI INADEL PREV.LI PERS.UFF. DI STAFF DEL SEGRET. GENERALE	13.101,39	11.238,54	1.459,38	0,00	12.697,92	**EXCAPIT1:00603/01*
	604 INDENNITA' E RIMBORSO SPESE VIAGGI AL PERSONALE PER ORGANI ISTITUZIONALI	0,00	0,00	0,00	0,00	0,00	**EXCAPIT1:00604/00*
	605 INDENNITA' E RIMBORSO SPESE AL PERSONALE PARTECIPAZIONE E DECENTRAMENTO	0,00	0,00	0,00	0,00	0,00	**EXCAPIT1:00605/00*
	606 ASSEGNO FAMILIARE - UFFICIO RELAZIONI CON IL PUBBLICO	0,00	3.077,52	0,00	2.005,56	1.071,96	**EXCAPIT1:00606/00*
	607 INDENNITA' E RIMBORSO SPESE PERSONALE UFFICIO RELAZ.PUBL.	0,00	0,00	0,00	0,00	0,00	**EXCAPIT1:00607/00*
	Totale Intervento 01	1.015.209,42	1.003.048,97	14.298,13	128.281,60	889.065,50	
1.01.01.07	INTERVENTO 07 IMPOSTE E TASSE						
R.Proc: S3 - FINANZE E CONTABILITA'							
	647 IRAP SU EMOLUMENTI PERSONALE UFF.RELAZIONI CON IL PUBBLICO	9.912,50	8.986,99	2.312,03	0,00	11.299,02	**EXCAPIT1:00647/00*
	647/1 IRAP SU EMOLUMENTI PERSONALE UFFICIO DI STAFF DI GABINETTO DEL PRESIDENTE	23.622,22	25.204,88	0,00	2.812,79	22.392,09	**EXCAPIT1:00647/01*

INTERVENTO		Impegni ultimo esercizio chiuso	Previsioni definitive esercizio in corso	PREVISIONI DI COMPETENZA			Annotazioni
Codice e numero	Denominazione			VARIAZIONI		SOMME RISULTANTI	
				in aumento	in diminuzione		
1	2	3	4	5	6	7	8
	647/900 F.P.V. - IRAP SU EMOLUMENTI PERSONALE UFF.RELAZIONI CON IL PUBBLICO	0,00	1.571,50	0,00	1.571,50	0,00	**EXCAPIT1:00647/00*
	648 IRAP SU EMOLUMENTI PERSONALE UFFICIO DI STAFF DEL SEGRETARIO GENERALE	38.666,70	36.037,20	0,00	10.410,22	25.626,98	**EXCAPIT1:00648/00*
	648/900 F.P.V. - IRAP SU EMOLUMENTI PERSONALE UFFICIO DI STAFF DEL SEGRETARIO GENERALE	0,00	566,76	0,00	566,76	0,00	**EXCAPIT1:00648/00*
	Totale Intervento 07	72.201,42	72.367,33	2.312,03	15.361,27	59.318,09	
1.01.01.08	INTERVENTO 08 ONERI STRAORDINARI DELLA GESTIONE CORRENTE						
R.Proc: S20 - STAFF GABINETTO PRESIDENTE							
	650 SPESE PER ELEZIONE PROVINCIALI	0,00	0,00	0,00	0,00	0,00	**EXCAPIT1:00650/00*
	Totale Intervento 08	0,00	0,00	0,00	0,00	0,00	
	Totale Servizio 01	1.087.410,84	1.075.416,30	16.610,16	143.642,87	948.383,59	
	SERVIZIO 02 SEGRETERIA GENERALE, PERSONALEE ORGANIZZAZIONE						
1.01.02.01	INTERVENTO 01 PERSONALE						
R.Proc: 01 - POLIZIA PROV.LE E RR.UU.							
	661/902 F.P.V.-FONDO PRODUTTIVITA' PERSONALE RISORSE UMANE	0,00	16.347,72	0,00	16.347,72	0,00	**EXCAPIT1:00661/02*
R.Proc: 06 - ISTRUZIONE SPORT SERVIZI COMUNI URP							
	665/901 F.P.V.FONDO PER LA PRODUTTIVITA' ED IL MIGLIORAMENTO DEI SERVIZI SETTORE SERVIZI COMUNI	0,00	40.254,69	0,00	40.254,69	0,00	**EXCAPIT1:00665/01*
R.Proc: S3 - FINANZE E CONTABILITA'							
	651 RETRIBUZIONI ED EMOLUMENTI PERSONALE SEGRETERIA GENERALE	0,00	0,00	0,00	0,00	0,00	**EXCAPIT1:00651/00*
	651/3 CONTRIBUTI EX CPDEL PERS. SEGRETERIA GENERALE	0,00	0,00	0,00	0,00	0,00	**EXCAPIT1:00651/03*
	651/4 CONTRIBUTI EX INADEL PERS. SEGRETERIA GENERALE	0,00	0,00	0,00	0,00	0,00	**EXCAPIT1:00651/04*

INTERVENTO		Impegni ultimo esercizio chiuso	Previsioni definitive esercizio in corso	PREVISIONI DI COMPETENZA			Annotazioni
Codice e numero	Denominazione			VARIAZIONI		SOMME RISULTANTI	
				in aumento	in diminuzione		
1	2	3	4	5	6	7	8
	652 FONDO PER LA PRODUTTIVITA' ED I MIGLIORAMENTO DEI SERVIZI PERSONALE UFF.STAFF SEGR.GEN. E ORGANI ISTITUZIONALI	0,00	0,00	0,00	0,00	0,00	**EXCAPIT1:00652/00*
	653 ONERI ASSISTENZIALI E PREVID. A CARICO ENTE PERS.ORGANIZZAZ. E GESTIONE RISORSE UMANE	72.966,73	84.645,31	0,00	25.143,78	59.501,53	**EXCAPIT1:00653/00*
	653/1 CONTRIBUTI INADEL PREV.LE A CARICO ENTE PERS.ORGANIZZAZ. E GESTIONE RISORSE UMANE	8.576,62	8.894,83	629,64	0,00	9.524,47	**EXCAPIT1:00653/01*
	654 INDENNITA' E RIMBORSO SPESE VIAGGI AL PERSONALE	0,00	0,00	0,00	0,00	0,00	**EXCAPIT1:00654/00*
	656 QUOTA PROVENTI DIRITTI DI SEGRETERIA AL SEGRETARIO GENERALE	7.943,36	0,00	0,00	0,00	0,00	**EXCAPIT1:00656/00*
	657 FONDO PER LA PRODUTTIVITA' ED IL MIGLIORAMENTO DEI SERVIZI (ART.16 L.R.41/96) PERSONALE SEGRETERIA GENERALE	0,00	0,00	0,00	0,00	0,00	**EXCAPIT1:00657/00*
	658 INDENNITA' AL PERSONALE ADDETTO AL CENTRALINO TELEFONICO (L.R.60/76)	2.100,00	2.100,00	0,00	0,00	2.100,00	**EXCAPIT1:00658/00*
	661 QUOTA CONCORSO PENSIONE CPDEL E QUOTA INDENNITA' PREMIO FINE SERVIZIO PER PERSONALE EX-COMBATTENTE (LEGGE 336/70)	0,00	0,00	0,00	0,00	0,00	**EXCAPIT1:00661/00*
	661/1 EMOLUMENTI PERSONALE RISORSE UMANE	243.568,09	242.633,77	0,00	19.160,46	223.473,31	**EXCAPIT1:00661/01*
	661/2 FONDO PRODUTTIVITA' PERSONALE RISORSE UMANE	53.260,29	34.701,04	0,00	4.820,34	29.880,70	**EXCAPIT1:00661/02*
	661/3 FONDO PER LAVORO STRAORDINARIO	0,00	0,00	1.679,40	0,00	1.679,40	**EXCAPIT1:00661/03*
	662 ONERI SOCIALI PER IL PERSONALE COLLOCATO A RIPOSO PER LEGGI VARIE	39.925,20	40.000,00	0,00	18.045,10	21.954,90	**EXCAPIT1:00662/00*
	665 EMOLUMENTI PERSONALE SERVIZI COMUNI	560.188,24	521.271,55	50.372,73	0,00	571.644,28	**EXCAPIT1:00665/00*
	665/1 FONDO PER LA PRODUTTIVITA' ED IL MIGLIORAMENTO DEI SERVIZI SETTORE SERVIZI COMUNI	79.553,69	34.038,71	38.127,19	0,00	72.165,90	**EXCAPIT1:00665/01*
	665/2 ASSEGNI AL NUCLEO- SETTORE SERVIZI COMUNI	0,00	11.546,40	0,00	410,22	11.136,18	**EXCAPIT1:00665/02*

INTERVENTO		Impegni ultimo esercizio chiuso	Previsioni definitive esercizio in corso	PREVISIONI DI COMPETENZA			Annotazioni
Codice e numero	Denominazione			VARIAZIONI		SOMME RISULTANTI	
				in aumento	in diminuzione		
1	2	3	4	5	6	7	8
	665/3 CONTRIBUTI EX CPDEL SERVIZI COMUNI	161.543,24	169.750,91	0,00	23.242,70	146.508,21	**EXCAPIT1:00665/03*
	665/4 CONTRIBUTI EX INADEL SERVIZI COMUNI	18.176,97	22.378,85	3.903,59	0,00	26.282,44	**EXCAPIT1:00665/04*
	665/5 FONDO PER LAVORO STRAORDINARIO	0,00	0,00	4.702,32	0,00	4.702,32	**EXCAPIT1:00665/01*
	665/900 F.P.V.EMOLUMENTI PERSONALE SERVIZI COMUNI	0,00	4.473,16	0,00	4.473,16	0,00	**EXCAPIT1:00665/00*
	Totale Intervento 01	1.247.802,43	1.233.036,94	99.414,87	151.898,17	1.180.553,64	
1.01.02.07	INTERVENTO 07 IMPOSTE E TASSE						
R.Proc: S3 - FINANZE E CONTABILITA'							
	712 IMPOSTA ATTIVITA' PRODUTTIVE SU ASSEGNI AL PERS. ORGANIZZ. E GEST. RISORSE UMANE	25.312,07	24.852,13	0,00	4.319,39	20.532,74	**EXCAPIT1:00712/00*
	712/1 IMPOSTA ATTIVITA' PRODUTTIVE SU ASSEGNI PERSONALE STRAORD. SEGRETERIA GENERALE	0,00	0,00	0,00	0,00	0,00	**EXCAPIT1:00712/01*
	712/2 IMPOSTA ATTIVITA' PRODUTTIVE SU ASSEGNI PERSONALE EX COOP PROGETTO LAVORO	0,00	0,00	0,00	0,00	0,00	**EXCAPIT1:00712/02*
	712/3 IMPOSTA ATTIVITA' PRODUTTIVE SU ASSEGNI PERSONALE SETTORE SERVIZI COMUNI	53.647,30	50.281,97	2.534,94	0,00	52.816,91	**EXCAPIT1:00712/03*
	712/4 IMPOSTA ATTIVITA' PRODUTTIVE SU ASSEGNI PERSONALE STAFF	0,00	0,00	0,00	0,00	0,00	**EXCAPIT1:00712/04*
	712/900 F.P.V. - IMPOSTA ATTIVITA' PRODUTTIVE SU ASSEGNI AL PERS. ORGANIZZ. E GEST. RISORSE UMANE	0,00	147,29	0,00	147,29	0,00	**EXCAPIT1:00712/00*
	712/903 F.P.V. - IMPOSTA ATTIVITA' PRODUTTIVE SU ASSEGNI PERSONALE SETTORE SERVIZI COMUNI	0,00	909,62	0,00	909,62	0,00	**EXCAPIT1:00712/03*
	Totale Intervento 07	78.959,37	76.191,01	2.534,94	5.376,30	73.349,65	
	Totale Servizio 02	1.326.761,80	1.309.227,95	101.949,81	157.274,47	1.253.903,29	
	SERVIZIO 03 GESTIONE ECONOMICA, FINANZIARIA PROG RAMMAZIONE, PROVVEDITORATO E CONTROLLO DI GESTIONE						

INTERVENTO		Impegni ultimo esercizio chiuso	Previsioni definitive esercizio in corso	PREVISIONI DI COMPETENZA			Annotazioni
Codice e numero	Denominazione			VARIAZIONI		SOMME RISULTANTI	
				in aumento	in diminuzione		
1	2	3	4	5	6	7	8
1.01.03.01	INTERVENTO 01 PERSONALE						
R.Proc: S3 - FINANZE E CONTABILITA'							
	727 RETRIBUZIONI ED EMOLUMENTI AL PERSONALE ADDETTO ALLA GESTIONE ECONOMICA DEL PERSONALE ED ECONOMATO	0,00	0,00	0,00	0,00	0,00	**EXCAPIT1:00727/00*
	728 FONDO PER LA PRODUTTIVITA' ED IL MIGLIORAMENTO DEI SERVIZI PER IL PERSONALE ADDETTO PROVVEDITORATO ED ECONOMATO	0,00	0,00	0,00	0,00	0,00	**EXCAPIT1:00728/00*
	729 ONERI ASSISTENZIALI E PREVID. A CARICO ENTE PER PERSONALE PROVVEDITORATO ED ECONOMATO	0,00	0,00	0,00	0,00	0,00	**EXCAPIT1:00729/00*
	729/1 CONTRIBUTI INADEL PREV.LE A CARICO ENTE PER PERSONALE PROVVEDITORATO ED ECONOMATO	0,00	0,00	0,00	0,00	0,00	**EXCAPIT1:00729/01*
	730 FONDO PER LA PRODUTTIVITA' ED IL MIGLIORAMENTO DEI SERVIZI (ART.16 L.R.41/96) PERSONALE ADDETTO PROVVED. ED ECONOMATO	0,00	0,00	0,00	0,00	0,00	**EXCAPIT1:00730/00*
	731 RETRIBUZIONE ED EMOLUMENTI SERVIZI FINANZIARI	857.836,17	829.939,66	25.257,79	0,00	855.197,45	**EXCAPIT1:00731/00*
	731/900 F.P.V.RETRIBUZIONE ED EMOLUMENTI SERVIZI FINANZIARI	0,00	17.494,38	0,00	17.494,38	0,00	**EXCAPIT1:00731/00*
	732 FONDO PER LA PRODUTTIVITA' ED IL MIGLIORAMENTO DEI SERVIZI SERVIZI FINANZIARI	150.909,00	88.794,50	15.857,54	0,00	104.652,04	**EXCAPIT1:00732/00*
	732/1 FONDO LAVORO STRAORDINARIO	0,00	0,00	5.542,02	0,00	5.542,02	**EXCAPIT1:00732/00*
	732/900 F.P.V.FONDO PER LA PRODUTTIVITA' ED IL MIGLIORAMENTO DEI SERVIZI SERVIZI FINANZIARI	0,00	55.278,50	0,00	55.278,50	0,00	**EXCAPIT1:00732/00*
	733 ONERI ASSISTENZIALI E PREVID. A CARICO ENTE PERS. SERVIZI FINANZIARI	255.738,46	207.180,75	55.616,19	0,00	262.796,94	**EXCAPIT1:00733/00*
	733/1 CONTRIBUTI INADEL PREV.LE A CARICO ENTE PERS. SERVIZI FINANZIARI	28.932,34	29.433,64	7.476,23	0,00	36.909,87	**EXCAPIT1:00733/01*
	733/900 F.P.V.ONERI ASSISTENZIALI E PREVID. A CARICO ENTE PERS. SERVIZI FINANZIARI	0,00	45.459,60	0,00	45.459,60	0,00	**EXCAPIT1:00733/00*

INTERVENTO		Impegni ultimo esercizio chiuso	Previsioni definitive esercizio in corso	PREVISIONI DI COMPETENZA			Annotazioni
Codice e numero	Denominazione			VARIAZIONI		SOMME RISULTANTI	
				in aumento	in diminuzione		
1	2	3	4	5	6	7	8
	734 INDENNITA' E RIMBORSO SPESE VIAGGI AL PERSONALE DEL SERVIZIO PER MISSIONI	0,00	0,00	0,00	0,00	0,00	**EXCAPIT1:00734/00*
	736 ASSEGNATI AL NUCLEO PERSONALE GESTIONE ECONOM. FINANZIARIA E CONTROLLO GESTIONE	0,00	9.387,48	0,00	2.146,20	7.241,28	**EXCAPIT1:00736/00*
	737 RETRIBUZIONE ED EMOLUMENTI AL PERSONALE ECONOMATO E PROVVEDI TORATO	0,00	0,00	0,00	0,00	0,00	**EXCAPIT1:00737/00*
	738 FONDO PER LA PRODUTTIVITA' ED IL MIGLIORAMENTO DEI SERVIZI PER IL PERSONALE ADDETTO ALLA PROGRAMMAZIONE	0,00	0,00	0,00	0,00	0,00	**EXCAPIT1:00738/00*
	739 ONERI ASSISTENZIALI E PREVID. A CARICO ENTE PER PESRONALE ADDETTO ALLA PROGRAMMAZIONE	0,00	0,00	0,00	0,00	0,00	**EXCAPIT1:00739/00*
	739/1 CONTRIBUTI INADEL PREV.LE A CARICO ENTE PER PESRONALE ADDETTO ALLA PROGRAMMAZIONE	0,00	0,00	0,00	0,00	0,00	**EXCAPIT1:00739/01*
	740 FONDO PER LA PRODUTTIVITA' ED IL MIGLIORAMENTO DEI SERVIZI (ART.16 L.R.41/96) PERSONALE ADDETTO ALLA PROGRAMMAZIONE	0,00	0,00	0,00	0,00	0,00	**EXCAPIT1:00740/00*
	Totale Intervento 01	1.293.415,97	1.282.968,51	109.749,77	120.378,68	1.272.339,60	
1.01.03.02	INTERVENTO 02 ACQUISTO DI BENI DI CONSUMO EO DI MATERIE PRIME						
R.Proc: S3 - FINANZE E CONTABILITA'							
	741 DIVISE E VESTIARIO AL PERS/LE	0,00	0,00	0,00	0,00	0,00	**EXCAPIT1:00741/00*
	742 ABBONAMENTI GG.UU., RIVISTE, QUOTIDIANI ED ACQUISTO PUBBLICAZIONI	0,00	0,00	0,00	0,00	0,00	**EXCAPIT1:00742/00*
	743 STAMPATI, REGISTRI,CANCELLERIA TELEFONIA MOBILE E VARIE	0,00	0,00	0,00	0,00	0,00	**EXCAPIT1:00743/00*
	743/1 CARTA,CANCELLERIA E STAMPATI CONTABILITA' E FINANZE	1.906,98	1.500,00	0,00	0,00	1.500,00	**EXCAPIT1:00743/01*
	743/3 MATERIALE INFORMATICO CONTABILITA' E FINANZE	1.031,80	500,00	0,00	0,00	500,00	**EXCAPIT1:00743/03*
	743/4 MATERIALE STRUMENTI TECNICI CONTABILITA' E FINANZE	0,00	0,00	0,00	0,00	0,00	**EXCAPIT1:00743/04*

INTERVENTO		Impegni ultimo esercizio chiuso	Previsioni definitive esercizio in corso	PREVISIONI DI COMPETENZA			Annotazioni
Codice e numero	Denominazione			VARIAZIONI		SOMME RISULTANTI	
				in aumento	in diminuzione		
1	2	3	4	5	6	7	8
	743/5 PUBBLICAZIONI,GIORNALI,RIVISTE CONTABILITA' E FINANZE	300,00	500,00	0,00	0,00	500,00	**EXCAPIT1:00743/05*
	743/7 ACQUISTI BENI RAPPRESENTANZA CONTABILITA' E FINANZE	0,00	0,00	0,00	0,00	0,00	**EXCAPIT1:00743/05*
	743/10 ALTRI MATERIALI DI CONSUMO PER CONTABILITA' E FINANZE	776,09	500,00	0,00	0,00	500,00	**EXCAPIT1:00743/10*
	Totale Intervento 02	4.014,87	3.000,00	0,00	0,00	3.000,00	
1.01.03.03	INTERVENTO 03 PRESTAZIONI DI SERVIZI						
R.Proc: S3 - FINANZE E CONTABILITA'							
	749 REALIZZAZIONE CONVEGNI DI STUDI E PROBLEMATICHE FINANZIARIE ISTITUZIONALI	0,00	0,00	0,00	0,00	0,00	**EXCAPIT1:00749/00*
	750 MANUTENZIONE, RIPARAZIONE, DI MOBILI ED ARREDI	2.499,73	3.000,00	0,00	0,00	3.000,00	**EXCAPIT1:00750/00*
	751 SPESE PER MECCANIZZAZIONE SERVIZI CENTRO ELABORAZIONE DATI	38.722,42	45.410,14	0,00	4.410,14	41.000,00	**EXCAPIT1:00751/00*
	753 SPESA PER LA PUBBLICITA' DEGLI ATTI DI PROGRAMMAZIONE	0,00	0,00	0,00	0,00	0,00	**EXCAPIT1:00753/00*
	754 SPESA PER PARTECIPAZIONE A CORSI DI AGGIORNAMENTO PROF/LE PER I DIPENDENTI	1.608,25	2.000,00	0,00	0,00	2.000,00	**EXCAPIT1:00754/00*
	754/1 SPESA PER TELEFONIA MOBILE AREA CONTABILE	1.999,76	2.000,00	0,00	0,00	2.000,00	**EXCAPIT1:00754/01*
	Totale Intervento 03	44.830,16	52.410,14	0,00	4.410,14	48.000,00	
1.01.03.05	INTERVENTO 05 TRASFERIMENTI						
R.Proc: S3 - FINANZE E CONTABILITA'							
	802 TRASFERIMENTO ALLO STATO PER INCAPIENZA CONTRIBUTI ERARIALI	1.280.391,03	1.531.889,26	132.079,25	0,00	1.663.968,51	**EXCAPIT1:00802/00*
	802/10 CONTRIBUTO PER RIDUZIONE SPESA PUBBLICA AI SENSI D.L. 66/2014 - ART. 47 C. 2 LETT. A-B-C	1.407.721,13	1.944.856,76	0,00	70.670,85	1.874.185,91	**EXCAPIT1:00802/10*
	802/20 CONCORSO AL CONTENIMENTO DELLA SPESA PUBBLICA AI SENSI ART.1, C.418 L. 23 DICEMBRE 2014,	0,00	4.573.970,80	4.573.970,80	0,00	9.147.941,60	
	Totale Intervento 05	2.688.112,16	8.050.716,82	4.706.050,05	70.670,85	12.686.096,02	
1.01.03.06	INTERVENTO 06 INTERESSI PASSIVI E ONERI						

INTERVENTO		Impegni ultimo esercizio chiuso	Previsioni definitive esercizio in corso	PREVISIONI DI COMPETENZA			Annotazioni	
Codice e numero	Denominazione			VARIAZIONI		SOMME RISULTANTI		
				in aumento	in diminuzione			
1	2	3	4	5	6	7	8	
FINANZIARI DIVERSI								
R.Proc: S3 - FINANZE E CONTABILITA'								
	840	INTERESSI PASSIVI PER ANTICIPAZIONI DI CASSA	11.981,37	5.000,00	0,00	0,00	5.000,00	**EXCAPIT1:00840/00*
	Totale Intervento 06		11.981,37	5.000,00	0,00	0,00	5.000,00	
1.01.03.07	INTERVENTO 07	IMPOSTE E TASSE						
R.Proc: S3 - FINANZE E CONTABILITA'								
	765	IMPOSTA ATTIVITA' PRODUTTIVE SU ASSEGNI AL PERSONALE SERVIZIO PROGRAMMAZIONE	0,00	0,00	0,00	0,00	0,00	**EXCAPIT1:00765/00*
	766	IMPOSTA ATTIVITA' PRODUTTIVE ASSEGNI AL PERSONALE DEI SERVIZI FINANZIARI	85.391,59	84.193,19	0,00	7.509,67	76.683,52	**EXCAPIT1:00766/00*
	766/900	F.P.V. - IMPOSTA ATTIVITA' PRODUTTIVE ASSEGNI AL PERSONALE DEI SERVIZI FINANZIARI	0,00	509,91	0,00	509,91	0,00	**EXCAPIT1:00766/00*
	767	IMPOSTA ATTIVITA' PRODUTTIVE SU ASSEGNI AL PERSONALE PROVVEDITORATO ED ECONOMATO	0,00	0,00	0,00	0,00	0,00	**EXCAPIT1:00767/00*
	Totale Intervento 07		85.391,59	84.703,10	0,00	8.019,58	76.683,52	
1.01.03.08	INTERVENTO 08	ONERI STRAORDINARI DELLA GESTIONE CORRENTE						
R.Proc: S3 - FINANZE E CONTABILITA'								
	808/10	TRASFER. STATO PER RECUPERO SOMME PREGRESSE MOBILITA'	54.022,44	54.022,44	0,00	54.022,44	0,00	**EXCAPIT1:00808/10*
	Totale Intervento 08		54.022,44	54.022,44	0,00	54.022,44	0,00	
1.01.03.09	INTERVENTO 09	AMMORTAMENTI DI ESERCIZIO						
R.Proc: S3 - FINANZE E CONTABILITA'								
	769	QUOTA AMMORTAMENTO BENI MOBILI SERVIZIO FINANZIARIO	0,00	0,00	0,00	0,00	0,00	**EXCAPIT1:00769/00*
	Totale Intervento 09		0,00	0,00	0,00	0,00	0,00	
	Totale Servizio 03		4.181.768,56	9.532.821,01	4.815.799,82	257.501,69	14.091.119,14	
	SERVIZIO 04	GESTIONE DELLE ENTRATE						

INTERVENTO		Impegni ultimo esercizio chiuso	Previsioni definitive esercizio in corso	PREVISIONI DI COMPETENZA			Annotazioni
Codice e numero	Denominazione			VARIAZIONI		SOMME RISULTANTI	
				in aumento	in diminuzione		
1	2	3	4	5	6	7	8
TRIBU- TARIE E SERVIZI FISCALI							
1.01.04.01	INTERVENTO 01 PERSONALE						
R.Proc: S3 - FINANZE E CONTABILITA'							
	771 RETRIBUZIONI ED EMOLUMENTI PERSONALE ENTRATE TRIBUTARIE	40.637,58	40.637,58	2.504,40	0,00	43.141,98	**EXCAPIT1:00771/00*
	772 FONDO PER LA PRODUTTIVITA' ED IL MIGLIORAMENTO DEI SERVIZI PERSONALE ENTRATE TRIBUTARIE	6.173,43	5.791,69	0,00	3.403,48	2.388,21	**EXCAPIT1:00772/00*
	772/1 FONDO PER LAVORO STRAORDINARIO	0,00	0,00	335,88	0,00	335,88	**EXCAPIT1:00772/00*
	773 ONERI ASSISTENZIALI E PREVID. A CARICO ENTE PERS. GESTIONE ENTRATE TRIBUTARIE	11.551,98	10.438,32	1.035,59	0,00	11.473,91	**EXCAPIT1:00773/00*
	773/1 CONTRIBUTI INADEL PREV.LE A CARICO ENTE PERSONALE GEST. ENTRATE TRIBUTARIE	1.356,87	1.625,25	357,86	0,00	1.983,11	**EXCAPIT1:00773/01*
	774 INDENNITA' E RIMBORSO SPESE VIAGGI AL PERSONALE PERSONALE ENTRATE TRIBUTARIE ED ESPROPRI	0,00	0,00	0,00	0,00	0,00	**EXCAPIT1:00774/00*
	775 FONDO PER LA PRODUTTIVITA' ED IL MIGLIORAMENTO DEI SERVIZI (ART.16 L.R.41/96) PERSONALE GESTIONE ENTRATE TRIBUTARIE	0,00	0,00	0,00	0,00	0,00	**EXCAPIT1:00775/00*
	776 RETRIBUZIONI ED EMOLUMENTI PERSONALE ESPROPRIAZIONI	0,00	0,00	0,00	0,00	0,00	**EXCAPIT1:00776/00*
	777 FONDO PER LA PRODUTTIVITA' ED IL MIGLIORAMENTO DEI SERVIZI PERSONALE UFF_ESPROPRIAZIONI	0,00	0,00	0,00	0,00	0,00	**EXCAPIT1:00777/00*
	778 ONERI ASSISTENZIALI E PREVIDEN ZIALI A CARICO ENTE PERSONALE ESPROPRIAZIONI	0,00	0,00	0,00	0,00	0,00	**EXCAPIT1:00778/00*
	778/1 CONTRIBUTI INADEL PREV.LE A CARICO ENTE PERSONALE ESPROPRIAZIONI	0,00	0,00	0,00	0,00	0,00	**EXCAPIT1:00778/01*
	779 FONDO PER LA PRODUTTIVITA' ED IL MIGLIORAMENTO DEI SERVIZI ART.16 L.R.41/96 PERSONALE ESPROPRIAZIONI	0,00	0,00	0,00	0,00	0,00	**EXCAPIT1:00779/00*
	Totale Intervento 01	59.719,86	58.492,84	4.233,73	3.403,48	59.323,09	
1.01.04.02	INTERVENTO 02 ACQUISTO DI BENI DI CONSUMO						

INTERVENTO		Impegni ultimo esercizio chiuso	Previsioni definitive esercizio in corso	PREVISIONI DI COMPETENZA			Annotazioni	
Codice e numero	Denominazione			VARIAZIONI		SOMME RISULTANTI		
				in aumento	in diminuzione			
1	2	3	4	5	6	7	8	
EO DI MATERIE PRIME								
R.Proc: S3 - FINANZE E CONTABILITA'								
	780	STAMPATI, REGISTRI,CANCELLERIA TELEFONIA MOBILE E VARIE	0,00	0,00	0,00	0,00	0,00	**EXCAPIT1:00780/00*
	780/1	CARTA,CANCELLERIA E STAMPATI SERVIZIO TRIBUTI	380,22	450,00	0,00	0,00	450,00	**EXCAPIT1:00780/01*
	780/3	MATERIALE INFORMATICO SERVIZIO TRIBUTI	226,02	250,00	0,00	0,00	250,00	**EXCAPIT1:00780/03*
	780/4	MATERIALE E STRUMENTI TECNICI SERVIZIO TRIBUTI	0,00	0,00	0,00	0,00	0,00	**EXCAPIT1:00780/04*
	780/7	ACQUISTO BENI RAPPRESENTANZA SERVIZIO TRIBUTI	0,00	0,00	0,00	0,00	0,00	**EXCAPIT1:00780/07*
	780/10	ALTRI MATERIALI DI CONSUMO SERVIZIO TRIBUTI	121,51	200,00	0,00	0,00	200,00	**EXCAPIT1:00780/10*
	781	ABBONAMENTI GG.UU., RIVISTE QUOTIDIANI E ACQUISTO PUBBLI- CAZIONI	0,00	0,00	0,00	0,00	0,00	**EXCAPIT1:00781/00*
		Totale Intervento 02	727,75	900,00	0,00	0,00	900,00	
1.01.04.03	INTERVENTO 03	PRESTAZIONI DI SERVIZI						
R.Proc: S3 - FINANZE E CONTABILITA'								
	790	MANUTENZIONE, RIPARAZIONE, DI MOBILI, ATTREZZATURE ED ARREDI	347,45	500,00	0,00	0,00	500,00	**EXCAPIT1:00790/00*
	792	SPESE PER PARTECIPAZIONE CORSI DI AGGIORNAMENTO PERS/LE DIPENDENTE	252,00	500,00	0,00	0,00	500,00	**EXCAPIT1:00792/00*
	792/1	SPESE PER TELEFONIA MOBILE DIPENDENTI SERVIZI TRIBUTARI	500,00	500,00	0,00	0,00	500,00	**EXCAPIT1:00792/01*
		Totale Intervento 03	1.099,45	1.500,00	0,00	0,00	1.500,00	
1.01.04.05	INTERVENTO 05	TRASFERIMENTI						
R.Proc: S3 - FINANZE E CONTABILITA'								
	800	VERSAMENTO 30% IRAP A STATO E SALDO ICIAP	0,00	0,00	0,00	0,00	0,00	**EXCAPIT1:00800/00*
		Totale Intervento 05	0,00	0,00	0,00	0,00	0,00	
1.01.04.07	INTERVENTO 07	IMPOSTE E TASSE						

INTERVENTO		Impegni ultimo esercizio chiuso	Previsioni definitive esercizio in corso	PREVISIONI DI COMPETENZA			Annotazioni
Codice e numero	Denominazione			VARIAZIONI		SOMME RISULTANTI	
				in aumento	in diminuzione		
1	2	3	4	5	6	7	8
R.Proc: S3 - FINANZE E CONTABILITA'							
	806 IMPOSTA ATTIVITA' PRODUTTIVE SU ASSEgni AL PERSONALE GESTIONE ENTRATE TRIBUTARIE	4.003,99	4.443,74	0,00	466,91	3.976,83	**EXCAPIT1:00806/00*
	806/900 F.P.V. - IMPOSTA ATTIVITA' PRODUTTIVE SU ASSEgni AL PERSONALE GESTIONE ENTRATE TRIBUTARIE	0,00	45,82	0,00	45,82	0,00	**EXCAPIT1:00806/00*
	Totale Intervento 07	4.003,99	4.489,56	0,00	512,73	3.976,83	
1.01.04.08	INTERVENTO 08 ONERI STRAORDINARI DELLA GESTIONE CORRENTE						
R.Proc: S3 - FINANZE E CONTABILITA'							
	808 RESTITUZIONE ENTRATE DIVERSE	10.404,93	5.000,00	0,00	2.000,00	3.000,00	**EXCAPIT1:00808/00*
	Totale Intervento 08	10.404,93	5.000,00	0,00	2.000,00	3.000,00	
1.01.04.09	INTERVENTO 09 AMMORTAMENTI DI ESERCIZIO						
R.Proc: S3 - FINANZE E CONTABILITA'							
	809 QUOTA AMMORTAMENTO BENI MOBILI SERVIZIO TRIBUTARIO	0,00	0,00	0,00	0,00	0,00	**EXCAPIT1:00809/00*
	Totale Intervento 09	0,00	0,00	0,00	0,00	0,00	
	Totale Servizio 04	75.955,98	70.382,40	4.233,73	5.916,21	68.699,92	
	SERVIZIO 05 GESTIONE DEI BENI DEMANIALI E PATRIMONIALI						
1.01.05.01	INTERVENTO 01 PERSONALE						
R.Proc: S3 - FINANZE E CONTABILITA'							
	811 EMOLUMENTI E RETRIBUZIONI PERSONALE GESTIONE BENI PATRIMONIALI	81.898,10	81.898,10	0,00	61.845,84	20.052,26	**EXCAPIT1:00811/00*
	812 FONDO PER LA PRODUTTIVITA' ED IL MIGLIORAMENTO DEI SERVIZI PERS.GEST.BENI PATRIMONIALI	13.585,32	12.814,74	0,00	11.689,83	1.124,91	**EXCAPIT1:00812/00*
	812/1 FONDO PER LAVORO STRAORDINARIO	0,00	0,00	167,94	0,00	167,94	**EXCAPIT1:00812/00*
	813 CONTRIBUTI ASSISTENZIALI E PREVIDENZIALI A CARICO ENTE PERS. GEST.BENI PATRIMONIALI	24.870,76	17.901,45	0,00	6.896,89	11.004,56	**EXCAPIT1:00813/00*

INTERVENTO		Impegni ultimo esercizio chiuso	Previsioni definitive esercizio in corso	PREVISIONI DI COMPETENZA			Annotazioni
Codice e numero	Denominazione			VARIAZIONI		SOMME RISULTANTI	
				in aumento	in diminuzione		
1	2	3	4	5	6	7	8
	813/1 CONTRIBUTI INADEL PREVIDENZIALE A CARICO ENTE PERSONALE GEST.BENI PATRIMON.	2.766,91	3.258,71	0,00	2.326,83	931,88	**EXCAPIT1:00813/01*
	813/900 F.P.V.CONTRIBUTI ASSISTENZIALI E PREVIDENZIALI A CARICO ENTE PERS. GEST.BENI PATRIMONIALI	0,00	5.614,30	0,00	5.614,30	0,00	**EXCAPIT1:00813/00*
	814 INDENNITA' E RIMBORSO SPESE VIAGGI AL PERSONALE DIPENDENTE	0,00	0,00	0,00	0,00	0,00	**EXCAPIT1:00814/00*
	816 ASSEgni AL NUCLEO - PERSONALE GEST.BENI DEMAN. E PATRIMON.	0,00	1.397,04	675,96	0,00	2.073,00	**EXCAPIT1:00816/00*
	Totale Intervento 01	123.121,09	122.884,34	843,90	88.373,69	35.354,55	
1.01.05.02	INTERVENTO 02 ACQUISTO DI BENI DI CONSUMO EO DI MATERIE PRIME						
R.Proc: S3 - FINANZE E CONTABILITA'							
	822/2 CARTA CANCELLERIA E STAMPATI GESTIONE economato	0,00	0,00	0,00	0,00	0,00	**EXCAPIT1:00822/02*
	Totale Intervento 02	0,00	0,00	0,00	0,00	0,00	
1.01.05.03	INTERVENTO 03 PRESTAZIONI DI SERVIZI						
R.Proc: S3 - FINANZE E CONTABILITA'							
	839/1 SPESE PER PARTECIPAZIONE CORSI AGGIORNAMENTO PERSONALE	0,00	0,00	0,00	0,00	0,00	**EXCAPIT1:00839/01*
	Totale Intervento 03	0,00	0,00	0,00	0,00	0,00	
1.01.05.06	INTERVENTO 06 INTERESSI PASSIVI E ONERI FINANZIARI DIVERSI						
R.Proc: S3 - FINANZE E CONTABILITA'							
	841 INTERESSI PASSIVI SU MUTUI PER ACQUISIZIONE IMMOBILI PATRIMONIALI	212.739,80	189.215,77	0,00	117,51	189.098,26	**EXCAPIT1:00841/00*
	Totale Intervento 06	212.739,80	189.215,77	0,00	117,51	189.098,26	
1.01.05.07	INTERVENTO 07 IMPOSTE E TASSE						
R.Proc: S3 - FINANZE E CONTABILITA'							
	843 IMPOSTA ATTIVITA' PRODUTTIVE SU ASSEgni AL PERSONALE GEST. BENI PATRIMONIALI	8.168,33	8.525,40	0,00	6.541,44	1.983,96	**EXCAPIT1:00843/00*

INTERVENTO		Impegni ultimo esercizio chiuso	Previsioni definitive esercizio in corso	PREVISIONI DI COMPETENZA			Annotazioni
Codice e numero	Denominazione			VARIAZIONI		SOMME RISULTANTI	
				in aumento	in diminuzione		
1	2	3	4	5	6	7	8
	843/900 F.P.V. - IMPOSTA ATTIVITA' PRODUTTIVE SU ASSEgni AL PERSONALE GEST. BENI PATRIMONIALI	0,00	137,24	0,00	137,24	0,00	**EXCAPIT1:00843/00*
	844 IMPOSTA ATTIVITA' PRODUTTIVE SU ASSEgni AL PERSONALE ESPROPRIAZIONI	0,00	0,00	0,00	0,00	0,00	**EXCAPIT1:00844/00*
	Totale Intervento 07	8.168,33	8.662,64	0,00	6.678,68	1.983,96	
	Totale Servizio 05	344.029,22	320.762,75	843,90	95.169,88	226.436,77	
	SERVIZIO 06 UFFICIO TECNICO						
1.01.06.01	INTERVENTO 01 PERSONALE						
R.Proc: S3 - FINANZE E CONTABILITA'							
	851 RETRIBUZIONI ED EMOLUMENTI PERSONALE EDILIZIA	580.682,22	507.283,79	0,00	13.462,70	493.821,09	**EXCAPIT1:00851/00*
	852 FONDO PER LA PRODUTTIVITA' ED IL MIGLIORAMENTO DEI SERVIZI PERSONALE EDILIZIA	92.226,05	49.562,92	27.869,65	0,00	77.432,57	**EXCAPIT1:00852/00*
	852/1 FONDO PER LAVORO STRAORDINARIO	0,00	0,00	3.862,62	0,00	3.862,62	**EXCAPIT1:00852/00*
	853 ONERI ASSISTENZIALIE PREVID. A CARICO ENTE PERS. EDILIZIA	168.490,85	124.145,77	40.497,17	0,00	164.642,94	**EXCAPIT1:00853/00*
	853/1 CONTRIBUTI INADEL PREV.LE A CARICO ENTE EDILIZIA	19.274,40	21.470,75	464,06	0,00	21.934,81	**EXCAPIT1:00853/01*
	853/2 ASSEGNO AL NUCLEO PERS.LE EDILIZIA	0,00	7.575,00	156,96	0,00	7.731,96	**EXCAPIT1:00853/00*
	853/900 F.P.V.ONERI ASSISTENZIALIE PREVID. A CARICO ENTE PERS. EDILIZIA	0,00	31.801,23	0,00	31.801,23	0,00	**EXCAPIT1:00853/00*
	957 RETRIBUZIONI ED EMOLUMENTI PERSONALE U.O.A. GARE	0,00	0,00	0,00	0,00	0,00	**EXCAPIT1:00957/00*
	958 FONDO PER LA PRODUTTIVITA' ED IL MIGLIORAMENTO DEI SERVIZI PER IL PERSONALE U.O.A. GARE	0,00	0,00	0,00	0,00	0,00	**EXCAPIT1:00958/00*
	959 ONERI ASSISTENZIALI E PREVID. A CARICO ENTE PERSONALE U.O.A.B GARE APPALTO	0,00	0,00	0,00	0,00	0,00	**EXCAPIT1:00959/00*
	959/1 CONTRIBUTI INADEL PREV.LE A CARICO ENTE PERSONALE U.O.A. GARE	0,00	0,00	0,00	0,00	0,00	**EXCAPIT1:00959/01*

INTERVENTO		Impegni ultimo esercizio chiuso	Previsioni definitive esercizio in corso	PREVISIONI DI COMPETENZA			Annotazioni
Codice e numero	Denominazione			VARIAZIONI		SOMME RISULTANTI	
				in aumento	in diminuzione		
1	2	3	4	5	6	7	8
	960 FONDO PER LA PRODUTTIVITA' ED IL MIGLIORAMENTO DEI SERVIZI (ART.16 L.R.41/96) PER IL PERSONALE ADDETTO ALLE GARE DI APPALTO SERV.AMM.LL.PP.	0,00	0,00	0,00	0,00	0,00	**EXCAPIT1:00960/00*
	Totale Intervento 01	860.673,52	741.839,46	72.850,46	45.263,93	769.425,99	
1.01.06.07	INTERVENTO 07 IMPOSTE E TASSE						
R.Proc: S3 - FINANZE E CONTABILITA'							
	901 IMPOSTA ATTIVITA' PRODUTTIVE SU ASSEgni AL PERSONALE EDILIZIA	56.888,90	54.139,04	0,00	8.007,58	46.131,46	**EXCAPIT1:00901/00*
	Totale Intervento 07	56.888,90	54.139,04	0,00	8.007,58	46.131,46	
	Totale Servizio 06	917.562,42	795.978,50	72.850,46	53.271,51	815.557,45	
	SERVIZIO 07 SERVIZIO STATISTICO						
1.01.07.01	INTERVENTO 01 PERSONALE						
R.Proc: S3 - FINANZE E CONTABILITA'							
	930 RETRIBUZIONI ED EMOLUMENTI PERSONALE UFF.STAFF SEGR.GEN. (STATISTICA)	66.770,46	65.321,46	6.340,75	0,00	71.662,21	**EXCAPIT1:00930/00*
	931 FONDO PER LA PRODUTTIVITA' E MIGLIORAMENTO DEI SERVIZI PROVINCIALI PERSON.UFF.STAFF SEGR.GEN.(STATISTICA)	12.509,02	11.908,21	0,00	7.898,58	4.009,63	**EXCAPIT1:00931/00*
	931/1 FONDO PER LAVORO STRAORDINARIO	0,00	0,00	503,82	0,00	503,82	**EXCAPIT1:00931/00*
	932 ASSEGNO AL NUCLEO- PERSONALE STATISTICA	0,00	1.436,04	0,00	39,00	1.397,04	**EXCAPIT1:00932/00*
	933 ONERI ASSISTENZIALI E PREVID. A CARICO ENTE PERSONALE SERVIZIO STATISTICA	23.591,55	22.232,93	0,00	3.144,67	19.088,26	**EXCAPIT1:00933/00*
	933/1 CONTRIBUTI INADEL PREV.LE A CARICO ENTE PERSONALE SERVIZIO STATISTICA	2.256,17	2.830,80	356,89	0,00	3.187,69	**EXCAPIT1:00933/01*
	Totale Intervento 01	105.127,20	103.729,44	7.201,46	11.082,25	99.848,65	
1.01.07.07	INTERVENTO 07 IMPOSTE E TASSE						
R.Proc: S3 - FINANZE E CONTABILITA'							

INTERVENTO		Impegni ultimo esercizio chiuso	Previsioni definitive esercizio in corso	PREVISIONI DI COMPETENZA			Annotazioni
Codice e numero	Denominazione			VARIAZIONI		SOMME RISULTANTI	
				in aumento	in diminuzione		
1	2	3	4	5	6	7	8
	940 IMPOSTA ATTIVITA' PRODUTTIVE ASSEGNI AL PERSONALE SERVIZIO STATISTICO	6.658,10	6.864,81	0,00	135,77	6.729,04	**EXCAPIT1:00940/00*
	940/900 F.P.V. - IMPOSTA ATTIVITA' PRODUTTIVE ASSEGNI AL PERSONALE SERVIZIO STATISTICO	0,00	189,33	0,00	189,33	0,00	**EXCAPIT1:00940/00*
	Totale Intervento 07	6.658,10	7.054,14	0,00	325,10	6.729,04	
	Totale Servizio 07	111.785,30	110.783,58	7.201,46	11.407,35	106.577,69	
	SERVIZIO 09 ALTRI SERVIZI GENERALI						
1.01.09.01	INTERVENTO 01 PERSONALE						
R.Proc: S3 - FINANZE E CONTABILITA'							
	950 RETRIBUZIONI ED EMOLUMENTI PERSONALE POLIZIA PROV.LE	960.358,63	920.971,92	60.931,48	0,00	981.903,40	**EXCAPIT1:00950/00*
	950/900 F.P.V.RETRIBUZIONI ED EMOLUMENTI PERSONALE POLIZIA PROV.LE	0,00	18.257,18	0,00	18.257,18	0,00	**EXCAPIT1:00950/00*
	951 FONDO PER LA PRODUTTIVITA' E MIGLIORAMENTO DEI SERVIZI PERSONALE POLIZIA PROV.LE	229.358,35	163.145,58	33.784,69	0,00	196.930,27	**EXCAPIT1:00951/00*
	951/1 FONDO PER LAVORO STRAORDINARIO	0,00	0,00	35.000,19	0,00	35.000,19	**EXCAPIT1:00951/00*
	952 ONERI ASSISTENZIALI E PREVID. A CARICO ENTE PERSONALE POLIZIA PROV.LE	291.736,96	245.617,48	79.065,59	0,00	324.683,07	**EXCAPIT1:00952/00*
	952/1 CONTRIBUTI INADEL PREV.LE A CARICO ENTE PERSONALE POLIZIA PROV.LE	33.970,62	32.233,32	10.579,29	0,00	42.812,61	**EXCAPIT1:00952/01*
	952/900 F.P.V.ONERI ASSISTENZIALI E PREVID. A CARICO ENTE PERSONALE POLIZIA PROV.LE	0,00	46.084,57	0,00	46.084,57	0,00	**EXCAPIT1:00952/00*
	953 ASSEGNI NUCLEO FAMILIARE PERSONALE POLIZIA PROV.LE	0,00	16.701,84	0,00	1.393,68	15.308,16	**EXCAPIT1:00953/00*
	954 MIGLIORAMENTO EFFICIENZA SERVIZI =L.R.21/91 ART.7= ANNUALITA' ARRETRATE	0,00	0,00	0,00	0,00	0,00	**EXCAPIT1:00954/00*
	961 RETRIBUZIONI ED EMOLUMENTI PERSONALE SETTORE LEGALE	270.257,65	265.052,61	14.417,29	0,00	279.469,90	**EXCAPIT1:00961/00*
	961/900 F.P.V.RETRIBUZIONI ED EMOLUMENTI PERSONALE SETTORE LEGALE	0,00	12.468,71	0,00	12.468,71	0,00	**EXCAPIT1:00961/00*

INTERVENTO		Impegni ultimo esercizio chiuso	Previsioni definitive esercizio in corso	PREVISIONI DI COMPETENZA			Annotazioni
Codice e numero	Denominazione			VARIAZIONI		SOMME RISULTANTI	
				in aumento	in diminuzione		
1	2	3	4	5	6	7	8
	962 FONDO PER LA PRODUTTIVITA' ED IL MIGLIORAMENTO DEI SERVIZI PERSONALE SETTORE LEGALE	30.565,47	22.685,89	0,00	177,28	22.508,61	**EXCAPIT1:00962/00*
	962/1 FONDO PER LAVORO STRAORDINARIO	0,00	0,00	1.007,64	0,00	1.007,64	**EXCAPIT1:00962/00*
	963 ONERI ASSISTENZIALI E PREVID. A CARICO ENTE PER IL PERSONALE ADDETTO AGLI AFFARI LEGALI	76.350,46	77.171,05	0,00	7.952,04	69.219,01	**EXCAPIT1:00963/00*
	963/1 CONTRIBUTI INADEL PREV.LE A CARICO ENTE PER IL PERSONALE SETTORE LEGALE	8.942,88	10.960,08	1.142,22	0,00	12.102,30	**EXCAPIT1:00963/01*
	964 INDENNITA' MISSIONI E RIMBORSO SPESE VIAGGI AL PERSONALE SEVIZIO AUTOPARCO	0,00	0,00	0,00	0,00	0,00	**EXCAPIT1:00964/00*
	965 ASSEgni NUCLEO PERSONALE ADDETTO AGLI AFFARI LEGALI	0,00	2.514,96	0,00	25,92	2.489,04	**EXCAPIT1:00965/00*
	966 RETRIBUZIONI ED EMOLUMENTI AL PERSONALE AUTOPARCO	127.896,14	108.245,00	2.559,08	0,00	110.804,08	**EXCAPIT1:00966/00*
	967 FONDO PER LA PRODUTTIVITA' ED IL MIGLIORAMENTO DEI SERVIZI PER IL PERSONALE AUTOPARCO	26.622,10	16.178,42	6.491,13	0,00	22.669,55	**EXCAPIT1:00967/00*
	967/1 FONDO PER LAVORO STRAORDINARIO	0,00	0,00	15.500,04	0,00	15.500,04	**EXCAPIT1:00967/00*
	968 ONERI ASSISTENZIALI E PREVID. A CARICO ENTE PER IL PERSONALE ADDETTO ALL'AUTOPARCO	42.583,14	36.575,77	0,00	2.723,88	33.851,89	**EXCAPIT1:00968/00*
	968/1 CONTRIBUTI INADEL PREV.LE A CARICO ENTE PER IL PERSONALE ADDETTO ALL'AUTOPARCO	4.446,60	4.428,59	480,08	0,00	4.908,67	**EXCAPIT1:00968/01*
	969 ASSEgni AL NUCLEO- PER IL PERSONALE ADDETTO ALL'AUTOPARCO	0,00	1.293,48	0,00	74,40	1.219,08	**EXCAPIT1:00969/00*
	Totale Intervento 01	2.103.089,00	2.000.586,45	260.958,72	89.157,66	2.172.387,51	
1.01.09.07	INTERVENTO 07 IMPOSTE E TASSE						
R.Proc: S3 - FINANZE E CONTABILITA'							
	984 IMPOSTA ATTIVITA' PRODUTTIVE SU ASSEgni PERSONALE POLIZIA PROVINCIALE	92.261,79	100.601,69	0,00	5.594,44	95.007,25	**EXCAPIT1:00984/00*
	985 IMPOSTA ATTIVITA' PRODUTTIVE SU ASSEgni PERSONALE SETTORE LEGALI	26.396,23	27.034,16	0,00	3.319,47	23.714,69	**EXCAPIT1:00985/00*

INTERVENTO		Impegni ultimo esercizio chiuso	Previsioni definitive esercizio in corso	PREVISIONI DI COMPETENZA			Annotazioni
Codice e numero	Denominazione			VARIAZIONI		SOMME RISULTANTI	
				in aumento	in diminuzione		
1	2	3	4	5	6	7	8
	986 IMPOSTA ATTIVITA' PRODUTTIVE SU ASSEGNI PERSONALE AUTOPARCO	13.124,45	12.216,25	0,00	618,47	11.597,78	**EXCAPIT1:00986/00*
	Totale Intervento 07	131.782,47	139.852,10	0,00	9.532,38	130.319,72	
1.01.09.10	INTERVENTO 10 Fondo svalutazione crediti						
R.Proc: S3 - FINANZE E CONTABILITA'							
	993 FONDO CREDITI DI DUBBIA ESIGIBILITA'	0,00	136.157,75	505.304,27	0,00	641.462,02	**EXCAPIT1:00993/00*
	Totale Intervento 10	0,00	136.157,75	505.304,27	0,00	641.462,02	
1.01.09.11	INTERVENTO 11 Fondo di Riserva						
R.Proc: S3 - FINANZE E CONTABILITA'							
	994 FONDO DI RISERVA ORDINARIO	0,00	156.812,37	24.718,39	0,00	181.530,76	**EXCAPIT1:00994/00*
	995 FONDO DI RISERVA di cassa	0,00	0,00	0,00	0,00	0,00	**EXCAPIT1:00994/00*
	Totale Intervento 11	0,00	156.812,37	24.718,39	0,00	181.530,76	
	Totale Servizio 09	2.234.871,47	2.433.408,67	790.981,38	98.690,04	3.125.700,01	
	Totale Funzione 01	10.280.145,59	15.648.781,16	5.810.470,72	822.874,02	20.636.377,86	
	FUNZIONE 02 FUNZIONI DI ISTRUZIONE PUBBLI-CA						
	SERVIZIO 01 ISTITUTI DI ISTRUZIONE SECON- DARIA						
1.02.01.06	INTERVENTO 06 INTERESSI PASSIVI E ONERI FINANZIARI DIVERSI						
R.Proc: S3 - FINANZE E CONTABILITA'							
	1662 INTERESSI PASSIVI PER INTERVEN TI EDILIZIA SCOLASTICA CASSA DD.PP.	852.030,49	782.030,49	0,00	15.833,19	766.197,30	**EXCAPIT1:01662/00*
	1663 INTERESSI PASSIVI PER MUTUO COMUNE DI ISPICA PER I.P.S.I.A	0,00	0,00	0,00	0,00	0,00	**EXCAPIT1:01663/00*
	Totale Intervento 06	852.030,49	782.030,49	0,00	15.833,19	766.197,30	
	Totale Servizio 01	852.030,49	782.030,49	0,00	15.833,19	766.197,30	
	SERVIZIO 02 ISTITUTI GESTITI DIRETTAMENTE DALLA PROVINCIA						

INTERVENTO		Impegni ultimo esercizio chiuso	Previsioni definitive esercizio in corso	PREVISIONI DI COMPETENZA			Annotazioni
Codice e numero	Denominazione			VARIAZIONI		SOMME RISULTANTI	
				in aumento	in diminuzione		
1	2	3	4	5	6	7	8
1.02.02.01	INTERVENTO 01 PERSONALE						
R.Proc: S3 - FINANZE E CONTABILITA'							
	1726 RETRIBUZIONE ED EMOLUMENTI PERSONALE ISTITUTI GESTITI PROVINCIA	0,00	0,00	0,00	0,00	0,00	**EXCAPIT1:01726/00*
	1726/1 RETRIBUZIONE ED EMOLUMENTI AL PERS/LE LICEO LINGUISTICO ISPICA A TEMPO DETERMINATO	0,00	0,00	0,00	0,00	0,00	**EXCAPIT1:01726/01*
	1727 FONDO PER LA PROFUTTIVITA' E MIGLIORAMENTO DEI SERVIZI PERSONALE ISTITUTI GESTITI PROVINCIA	0,00	0,00	0,00	0,00	0,00	**EXCAPIT1:01727/00*
	1727/1 FONDO PER LA PROFUTTIVITA' E MIGLIORAMENTO DEI SERVIZI PERSONALE ISTITUTI GESTITI DALLA PROVINCIA ART.16 L.R.41/96	0,00	0,00	0,00	0,00	0,00	**EXCAPIT1:01727/01*
	1727/2 FONDO PER LAVORO STRAORDINARIO	0,00	0,00	0,00	0,00	0,00	**EXCAPIT1:01727/00*
	1728 ONERI ASSISTENZIALI E PREVID.	0,00	0,00	0,00	0,00	0,00	**EXCAPIT1:01728/00*
	1728/1 CONTRIBUTI INADEL PREV.LE A CARICO ENTE PERSONALE ISTITUTI GESTITI PROVINCIA	0,00	0,00	0,00	0,00	0,00	**EXCAPIT1:01728/00*
	1728/3 ONERI ASSISTENZIALI E PREVID. A CARICO ENTE PERSONALE PERSONALE LICEO LINGUISTICO A TEMPO DETERMINATO	0,00	0,00	0,00	0,00	0,00	**EXCAPIT1:01728/03*
	1728/4 CONTRIBUTI INADEL PREV.LE A CARICO ENTE PERSONALE PERSONALE LICEO LINGUISTICO A TEMPO DETERMINATO	0,00	0,00	0,00	0,00	0,00	**EXCAPIT1:01728/04*
	Totale Intervento 01	0,00	0,00	0,00	0,00	0,00	
	Totale Servizio 02	0,00	0,00	0,00	0,00	0,00	
	SERVIZIO 03 FORMAZIONE PROFESSIONALE ED ALTRI SERVIZI INERENTI L'ISTRUZIONE						
1.02.03.01	INTERVENTO 01 PERSONALE						
R.Proc: S3 - FINANZE E CONTABILITA'							

INTERVENTO		Impegni ultimo esercizio chiuso	Previsioni definitive esercizio in corso	PREVISIONI DI COMPETENZA			Annotazioni
Codice e numero	Denominazione			VARIAZIONI		SOMME RISULTANTI	
				in aumento	in diminuzione		
1	2	3	4	5	6	7	8
	1741 RETRIBUZIONE ED EMOLUMENTI AL PERSONALE ADDETTO ALLA FORMAZIONE PROFESSIONALE L.R.9/86	0,00	0,00	0,00	0,00	0,00	**EXCAPIT1:01741/00*
	1742 FONDO PER LA PRODUTTIVITA' ED IL MIGLIORAMENTO DEI SERVIZI PERSONALE ADDETTO ALLA FORMAZIONE PROFESSIONALE L.R.9/86	0,00	0,00	0,00	0,00	0,00	**EXCAPIT1:01742/00*
	1743 ONERI ASSISTENZIALI E PREVID. PERSONALE ADDETTO ALLA FORMAZIONE PROFESSIONALE E ISTRUZ.	60.474,16	59.417,46	0,00	14.008,03	45.409,43	**EXCAPIT1:01743/00*
	1743/1 CONTRIBUTI INADEL PREV.LI PERSONALE ADDETTO ALLA FORMAZIONE PROFESSIONALE E ISTRUZ.	6.745,07	7.209,87	0,00	231,58	6.978,29	**EXCAPIT1:01743/01*
	1745 FONDO PER LA PRODUTTIVITA' ED IL MIGLIORAMENTO DEI SERVIZI (ART.16 L.R.41/96)	0,00	0,00	0,00	0,00	0,00	**EXCAPIT1:01745/00*
	1751 RETRIBUZIONI ED EMOLUMENTI PERSONALE ISTR.E FORMAZIONE PROFESSIONALE	185.724,62	183.818,03	0,00	12.980,18	170.837,85	**EXCAPIT1:01751/00*
	1752 FONDO PER LA PRODUTTIVITA' ED IL MIGLIORAMENTO DEI SERVIZI PERSONALE ISTR.E FORMAZ.PROFESSIONALE	46.860,06	27.509,05	3.532,93	0,00	31.041,98	**EXCAPIT1:01752/00*
	1752/1 FONDO PER LAVORO STRAORDINARIO	0,00	0,00	1.175,58	0,00	1.175,58	**EXCAPIT1:01752/00*
	1753 ONERI ASSISTENZIALI E PREVID. PERSONALE ADDETTO ALLA PUBBLICA ISTRUZIONE	0,00	0,00	0,00	0,00	0,00	**EXCAPIT1:01753/00*
	1753/1 CONTRIBUTI INADEL PREV.LI PERSONALE ADDETTO ALLA PUBBLICA ISTRUZIONE	0,00	0,00	0,00	0,00	0,00	**EXCAPIT1:01753/01*
	1755 FONDO PER LA PRODUTTIVITA' ED IL MIGLIORAMENTO DEI SERVIZI PERSONALE ADDETTO ALLA FORMAZ. PROFESSIONALE ART.16 L.R.41/96)	0,00	0,00	0,00	0,00	0,00	**EXCAPIT1:01755/00*
	Totale Intervento 01	299.803,91	277.954,41	4.708,51	27.219,79	255.443,13	
1.02.03.07	INTERVENTO 07 IMPOSTE E TASSE						
R.Proc: S3 - FINANZE E CONTABILITA'							
	1807 IMPOSTA ATTIVITA' PRODUTTIVE SU ASSEGNI PERSONALE FORMAZIO= NE PROF.LE E ISTRUZIONE	19.907,49	19.897,79	0,00	4.340,35	15.557,44	**EXCAPIT1:01807/00*

INTERVENTO		Impegni ultimo esercizio chiuso	Previsioni definitive esercizio in corso	PREVISIONI DI COMPETENZA			Annotazioni
Codice e numero	Denominazione			VARIAZIONI		SOMME RISULTANTI	
				in aumento	in diminuzione		
1	2	3	4	5	6	7	8
	1808 IMPOSTA ATTIVITA' PRODUTTIVE SU ASSEGNI PERSONALE DELLA PUBBLICA ISTRUZIONE L.R.9/86	0,00	0,00	0,00	0,00	0,00	**EXCAPIT1:01808/00*
	Totale Intervento 07	19.907,49	19.897,79	0,00	4.340,35	15.557,44	
	Totale Servizio 03	319.711,40	297.852,20	4.708,51	31.560,14	271.000,57	
	Totale Funzione 02	1.171.741,89	1.079.882,69	4.708,51	47.393,33	1.037.197,87	
	FUNZIONE 03 FUNZIONI RELATIVE ALLA CULTURA ED AI BENI CULTURALI						
	SERVIZIO 01 BIBLIOTECHE, MUSEI E PINACOTE-CHE						
1.03.01.01	INTERVENTO 01 PERSONALE						
R.Proc: S3 - FINANZE E CONTABILITA'							
	1810 RETRIBUZIONI ED EMOLUMENTI PERSONALE BIBLIOTECHE, MUSEI E PINACOTECHES	42.650,62	42.829,93	26.208,59	0,00	69.038,52	**EXCAPIT1:01810/00*
	1811 FONDO PER LA PRODUTTIVITA' ED IL MIGLIORAMENTO DEI SERVIZI PERSONALE BIBLIOTECHE, MUSEI E PINACOTECHES	8.528,06	8.132,27	0,00	4.344,90	3.787,37	**EXCAPIT1:01811/00*
	1811/1 FONDO PER LAVORO STRAORDINARIO	0,00	0,00	503,82	0,00	503,82	**EXCAPIT1:01811/00*
	1812 ONERI ASSISTENZIALI E PREVID. PERSONALE BIBLIOTECA-MUSEI/PINACOTECHES	12.578,64	11.395,18	6.892,46	0,00	18.287,64	**EXCAPIT1:01812/00*
	1812/1 CONTRIBUTI INADEL PREV.LI PERSONALE BIBLIOTECHE-MUSEI E PINACOTECHES	1.483,12	1.575,18	1.473,74	0,00	3.048,92	**EXCAPIT1:01812/01*
	1814 FONDO PER LA PRODUTTIVITA' ED IL MIGLIORAMENTO DEI SERVIZI (ART.16 L.R.41/96) PERSONALE ADDETTO BIBLIOTECA	0,00	0,00	0,00	0,00	0,00	**EXCAPIT1:01814/00*
	Totale Intervento 01	65.240,44	63.932,56	35.078,61	4.344,90	94.666,27	
1.03.01.07	INTERVENTO 07 IMPOSTE E TASSE						
R.Proc: S3 - FINANZE E CONTABILITA'							
	1835 IMPOSTA ATTIVITA' PRODUTTIVE SU ASSEGNI PERSONALE ADDETTO ALLA BIBLIOTECHE-MUSEI-PINACOCHE	4.377,72	4.217,04	2.147,88	0,00	6.364,92	**EXCAPIT1:01835/00*

INTERVENTO		Impegni ultimo esercizio chiuso	Previsioni definitive esercizio in corso	PREVISIONI DI COMPETENZA			Annotazioni
Codice e numero	Denominazione			VARIAZIONI		SOMME RISULTANTI	
				in aumento	in diminuzione		
1	2	3	4	5	6	7	8
	1835/900 F.P.V. - IMPOSTA ATTIVITA' PRODUTTIVE SU ASSEGNI PERSONALE ADDETTO ALLA BIBLIOTECHE-MUSEI-PINACOCHE	0,00	99,51	0,00	99,51	0,00	**EXCAPIT1:01835/00*
	Totale Intervento 07	4.377,72	4.316,55	2.147,88	99,51	6.364,92	
	Totale Servizio 01	69.618,16	68.249,11	37.226,49	4.444,41	101.031,19	
	SERVIZIO 02 VALORIZZAZIONI DI BENI DI INTERESSE STORICO, ARTISTICO E ALTRE ATTIVITA' CULTURALI						
1.03.02.01	INTERVENTO 01 PERSONALE						
R.Proc: S3 - FINANZE E CONTABILITA'							
	1841 RETRIBUZIONI ED EMOLUMENTI PERSONALE VALORIZZAZIONE BENI STORICI, ARTISTICI E CULTURALI	82.043,69	83.047,69	0,00	55.853,22	27.194,47	**EXCAPIT1:01841/00*
	1842 FONDO PER LA PRODUTTIVITA' ED IL MIGLIORAMENTO DEI SERVIZI L.R. 9/86 PERSONALE VALORIZZ. BENI STORICI, ARTISTICI E CULTURALI	14.357,65	13.588,69	0,00	12.086,86	1.501,83	**EXCAPIT1:01842/00*
	1842/1 FONDO PER LAVORO STRAORDINARIO	0,00	0,00	167,94	0,00	167,94	**EXCAPIT1:01842/00*
	1843 ONERI ASSISTENZIALI E PREVID. L.R. 9/86 PERS. VALORIZZAZIONE BENI STORICI-ART.E CULTURALI	24.079,26	22.710,97	0,00	15.549,75	7.161,22	**EXCAPIT1:01843/00*
	1843/1 CONTRIBUTI INADEL PREV.LI PERSONALE VALOR.BENI STORICI ART.E CULTURALI	2.793,45	3.014,02	0,00	1.864,55	1.149,47	**EXCAPIT1:01843/01*
	1845 FONDO PER LA PRODUTTIVITA' ED IL MIGLIORAMENTO DEI SERVIZI (ART.16 L.R.41/96) PERSONALE VALORIZZ. BENI STORICI	0,00	0,00	0,00	0,00	0,00	**EXCAPIT1:01845/00*
	Totale Intervento 01	123.274,05	122.361,37	167,94	85.354,38	37.174,93	
1.03.02.06	INTERVENTO 06 INTERESSI PASSIVI E ONERI FINANZIARI DIVERSI						
R.Proc: S3 - FINANZE E CONTABILITA'							
	1873 INTERESSI PASSIVI MUTUO ACQUISTO CASA NATALE MUSICISTA P. FLORIDIA CASSA DD.PP.	67.578,99	67.578,99	0,00	3.458,73	64.120,26	**EXCAPIT1:01873/00*

INTERVENTO		Impegni ultimo esercizio chiuso	Previsioni definitive esercizio in corso	PREVISIONI DI COMPETENZA			Annotazioni
Codice e numero	Denominazione			VARIAZIONI		SOMME RISULTANTI	
				in aumento	in diminuzione		
1	2	3	4	5	6	7	8
	Totale Intervento 06	67.578,99	67.578,99	0,00	3.458,73	64.120,26	
1.03.02.07	INTERVENTO 07 IMPOSTE E TASSE						
R.Proc: S3 - FINANZE E CONTABILITA'							
	1875 IMPOSTA ATTIVITA' PRODUTTIVE SU ASSEGNI PERSONALE ADDETTO VALORIZZAZ.BENI STORICI ART. E CULTURALI	8.245,61	8.587,93	0,00	5.936,17	2.651,76	**EXCAPIT1:01875/00*
	1875/900 F.P.V. - IMPOSTA ATTIVITA' PRODUTTIVE SU ASSEGNI PERSONALE ADDETTO VALORIZZAZ.BENI STORICI ART. E	0,00	198,30	0,00	198,30	0,00	**EXCAPIT1:01875/00*
	Totale Intervento 07	8.245,61	8.786,23	0,00	6.134,47	2.651,76	
	Totale Servizio 02	199.098,65	198.726,59	167,94	94.947,58	103.946,95	
	Totale Funzione 03	268.716,81	266.975,70	37.394,43	99.391,99	204.978,14	
	FUNZIONE 04 FUNZIONI NEL SETTORE TURISTICOSPORTIVO E RICREATIVO						
	SERVIZIO 01 TURISMO						
1.04.01.01	INTERVENTO 01 PERSONALE						
R.Proc: S3 - FINANZE E CONTABILITA'							
	1881 RETRIBUZIONI ED EMOLUMENTI PERSONALE TURISMO	324.832,97	292.409,52	42.600,69	0,00	335.010,21	**EXCAPIT1:01881/00*
	1882 FONDO PER LA PRODUTTIVITA' ED IL MIGLIORAMENTO DEI SERVIZI PERSONALE TURISMO	48.524,70	25.480,52	14.169,10	0,00	39.649,62	**EXCAPIT1:01882/00*
	1882/1 FONDO PER LAVORO STRAORDINARIO	0,00	0,00	2.519,10	0,00	2.519,10	**EXCAPIT1:01882/00*
	1882/900 F.P.V.FONDO PER LA PRODUTTIVITA' ED IL MIGLIORAMENTO DEI SERVIZI PERSONALE TURISMO	0,00	20.329,19	0,00	20.329,19	0,00	**EXCAPIT1:01882/00*
	1883 ONERI ASSISTENZIALI E PREVID. PERSONALE TURISMO	92.959,98	82.120,27	6.971,48	0,00	89.091,75	**EXCAPIT1:01883/00*
	1883/1 CONTRIBUTI INADEL PREV.LI PERSONALE TURISMO	9.887,73	11.674,72	3.579,47	0,00	15.254,19	**EXCAPIT1:01883/01*
	1885 ASSEGNO AL NUCLEO- PERSONALE ADDETTO TURISMO	0,00	4.551,60	0,00	2.590,68	1.960,92	**EXCAPIT1:01885/00*

INTERVENTO		Impegni ultimo esercizio chiuso	Previsioni definitive esercizio in corso	PREVISIONI DI COMPETENZA			Annotazioni
Codice e numero	Denominazione			VARIAZIONI		SOMME RISULTANTI	
				in aumento	in diminuzione		
1	2	3	4	5	6	7	8
	Totale Intervento 01	476.205,38	436.565,82	69.839,84	22.919,87	483.485,79	
1.04.01.07	INTERVENTO 07 IMPOSTE E TASSE						
R.Proc: S3 - FINANZE E CONTABILITA'							
	1905 IMPOSTA ATTIVITA' PRODUTTIVA SU ASSEgni PERSONALE ADDETTO AL TURISMO L.R.9/86	29.182,47	28.212,72	2.861,61	0,00	31.074,33	**EXCAPIT1:01905/00*
	1905/900 F.P.V. - IMPOSTA ATTIVITA' PRODUTTIVA SU ASSEgni PERSONALE ADDETTO AL TURISMO L.R.9/86	0,00	551,16	0,00	551,16	0,00	**EXCAPIT1:01905/00*
	Totale Intervento 07	29.182,47	28.763,88	2.861,61	551,16	31.074,33	
	Totale Servizio 01	505.387,85	465.329,70	72.701,45	23.471,03	514.560,12	
	SERVIZIO 02 SPORT E TEMPO LIBERO						
1.04.02.01	INTERVENTO 01 PERSONALE						
R.Proc: S3 - FINANZE E CONTABILITA'							
	1911 RETRIBUZIONI ED EMOLUMENTI PERSONALE TEMPO LIBERO L.R.9/86	0,00	0,00	0,00	0,00	0,00	**EXCAPIT1:01911/00*
	1912 FONDO PER LA PRODUTTIVITA' ED IL MIGLIORAMENTO DEI SERVIZI PERSONALE TEMPO LIBERO L.R.9/86	0,00	0,00	0,00	0,00	0,00	**EXCAPIT1:01912/00*
	1913 ONERI ASSISTENZIALI E PREVID. PERSONALE TEMPO LIBERO L.R.9/86	0,00	0,00	0,00	0,00	0,00	**EXCAPIT1:01913/00*
	1913/1 CONTRIBUTI INADEL PREV.LI PERSONALE TEMPO LIBERO	0,00	0,00	0,00	0,00	0,00	**EXCAPIT1:01913/01*
	1914 INDENNITA' MISSIONE E RIMBORSO SPESE VIAGGI L.R.9/86	0,00	0,00	0,00	0,00	0,00	**EXCAPIT1:01914/00*
	1915 FONDO PER LA PRODUTTIVITA' ED IL MIGLIORAMENTO DEI SERVIZI (ART.16 L.R.41/96) PERSONALE TEMPO LIBERO	0,00	0,00	0,00	0,00	0,00	**EXCAPIT1:01915/00*
	1916 RETRIBUZIONE ED EMOLUMENTI A PERSONALE SPORT E TEMPO LIBERO	43.311,94	32.545,54	0,00	20.844,79	11.700,75	**EXCAPIT1:01916/00*
	1917 FONDO PER LA PRODUTTIVITA' ED IL MIGLIORAMENTO DEI SERVIZI PERS. SPORT E TEMPO LIBERO	9.580,01	9.180,89	0,00	7.679,06	1.501,83	**EXCAPIT1:01917/00*
	1917/1 FONDO PER LAVORO STRAORDINARIO	0,00	0,00	167,94	0,00	167,94	**EXCAPIT1:01917/00*

INTERVENTO		Impegni ultimo esercizio chiuso	Previsioni definitive esercizio in corso	PREVISIONI DI COMPETENZA			Annotazioni
Codice e numero	Denominazione			VARIAZIONI		SOMME RISULTANTI	
				in aumento	in diminuzione		
1	2	3	4	5	6	7	8
	1918 ONERI ASSISTENZIALI E PREVIDENZIALI PERSONALE SPORT E TEMPO LIBERO	13.935,93	9.381,73	0,00	6.064,51	3.317,22	**EXCAPIT1:01918/00*
	1918/1 CONTRIBUTI INADEL PREV.LI PERSONALE SPORT E TEMPO LIBERO	1.532,62	1.047,64	0,00	654,26	393,38	**EXCAPIT1:01918/01*
	1919 FONDO PER PRODUTTIVITA' E MIGLIORAMENTO SERVIZI ART.16 L.R. 41/96 SPORT E TEMPO LIBERO	0,00	0,00	0,00	0,00	0,00	**EXCAPIT1:01919/00*
	Totale Intervento 01	68.360,50	52.155,80	167,94	35.242,62	17.081,12	
1.04.02.03	INTERVENTO 03 PRESTAZIONI DI SERVIZI						
R.Proc: S3 - FINANZE E CONTABILITA'							
	1923 RIMBORSO SPESE TRASFERTE E PER VIAGGI PERSONALE SPORT E TEMPO LIBERO	0,00	150,00	0,00	0,00	150,00	**EXCAPIT1:01923/00*
	Totale Intervento 03	0,00	150,00	0,00	0,00	150,00	
1.04.02.06	INTERVENTO 06 INTERESSI PASSIVI E ONERI FINANZIARI DIVERSI						
R.Proc: S3 - FINANZE E CONTABILITA'							
	1940 INTERESSI PASSIVI MUTUI CREDITO SPORTIVO	133.682,59	120.858,65	16.801,63	0,00	137.660,28	**EXCAPIT1:01940/00*
	1940/1 INTERESSI PASSIVI MUTUI CASSA DD.PP.	44.551,87	44.551,87	0,00	5.097,64	39.454,23	**EXCAPIT1:01940/01*
	Totale Intervento 06	178.234,46	165.410,52	16.801,63	5.097,64	177.114,51	
1.04.02.07	INTERVENTO 07 IMPOSTE E TASSE						
R.Proc: S3 - FINANZE E CONTABILITA'							
	1951 IMPOSTA ATTIVITA' PRODUTTIVE ASSEGNI PERSONALE SPORT E TEMPO LIBERO	4.524,32	3.496,44	0,00	2.146,05	1.350,39	**EXCAPIT1:01951/00*
	1951/900 F.P.V. - IMPOSTA ATTIVITA' PRODUTTIVE ASSEGNI PERSONALE SPORT E TEMPO LIBERO	0,00	213,90	0,00	213,90	0,00	**EXCAPIT1:01951/00*
	Totale Intervento 07	4.524,32	3.710,34	0,00	2.359,95	1.350,39	
	Totale Servizio 02	251.119,28	221.426,66	16.969,57	42.700,21	195.696,02	
	Totale Funzione 04	756.507,13	686.756,36	89.671,02	66.171,24	710.256,14	

INTERVENTO		Impegni ultimo esercizio chiuso	Previsioni definitive esercizio in corso	PREVISIONI DI COMPETENZA			Annotazioni
Codice e numero	Denominazione			VARIAZIONI		SOMME RISULTANTI	
				in aumento	in diminuzione		
1	2	3	4	5	6	7	8
	FUNZIONE 06 FUNZIONI RIGURDANTI LA GESTIO-NE DEL TERRITORIO						
	SERVIZIO 01 VIABILITA'						
1.06.01.01	INTERVENTO 01 PERSONALE						
R.Proc: S3 - FINANZE E CONTABILITA'							
	2001 RETRIBUZIONI ED EMOLUMENTI PERSONALE VIABILITA'	1.709.815,04	1.693.788,12	268.952,44	0,00	1.962.740,56	**EXCAPIT1:02001/00*
	2001/900 F.P.V.RETRIBUZIONI ED EMOLUMENTI PERSONALE VIABILITA'	0,00	29.685,48	0,00	29.685,48	0,00	**EXCAPIT1:02001/00*
	2002 FONDO PER LA PRODUTTIVITA' ED IL MIGLIORAMENTO DEI SERVIZI PERS. VIABILITA'	323.952,91	187.898,94	86.441,02	0,00	274.339,96	**EXCAPIT1:02002/00*
	2002/1 FONDO PER LAVORO STRAORDINARIO	0,00	0,00	34.577,76	0,00	34.577,76	**EXCAPIT1:02002/00*
	2003 ONERI ASSISTENZIALI E PREVID. PERSONALE VIABILITA'	580.434,49	583.632,35	0,00	7.087,64	576.544,71	**EXCAPIT1:02003/00*
	2003/1 CONTRIBUTI INADEL PREV.LI PERSONALE VIABILITA'	61.037,03	67.229,31	18.777,37	0,00	86.006,68	**EXCAPIT1:02003/01*
	2004 INDENNITA' MISSIONE E RIMBORSO SPESE VIAGGI	0,00	0,00	0,00	0,00	0,00	**EXCAPIT1:02004/00*
	2005 ASSEgni AL NUCLEO -PERSONALE VIABILITA'	0,00	26.759,76	0,00	6.565,92	20.193,84	**EXCAPIT1:02005/00*
	2006 SPESA PER SORVEGLIANZA DELLE STRADE PROVINCIALI	0,00	0,00	0,00	0,00	0,00	**EXCAPIT1:02006/00*
	2007 ASSUNZIONE PERSONALE A TEMPO DETERMINATO PER I SERVIZI CONNESSI ALLA VIABILITA'	0,00	0,00	0,00	0,00	0,00	**EXCAPIT1:02007/00*
	Totale Intervento 01	2.675.239,47	2.588.993,96	408.748,59	43.339,04	2.954.403,51	
1.06.01.06	INTERVENTO 06 INTERESSI PASSIVI E ONERI FINANZIARI DIVERSI						
R.Proc: S3 - FINANZE E CONTABILITA'							
	2060 INTERESSI PASSIVI PER MUTUI CASSA DD.PP.	284.774,05	254.774,05	0,00	6.461,76	248.312,29	**EXCAPIT1:02060/00*
	2062 INTERESSI PASSIVI MUTUI ISTITU TI DI PREVIDENZA	0,00	0,00	0,00	0,00	0,00	**EXCAPIT1:02062/00*
	Totale Intervento 06	284.774,05	254.774,05	0,00	6.461,76	248.312,29	

INTERVENTO		Impegni ultimo esercizio chiuso	Previsioni definitive esercizio in corso	PREVISIONI DI COMPETENZA			Annotazioni
Codice e numero	Denominazione			VARIAZIONI		SOMME RISULTANTI	
				in aumento	in diminuzione		
1	2	3	4	5	6	7	8
1.06.01.07	INTERVENTO 07 IMPOSTE E TASSE						
R.Proc: S3 - FINANZE E CONTABILITA'							
	2067 IMPOSTA ATTIVITA' PRODUTTIVE SU ASSEgni PERSONALE ADDETTO ALLA VIABILITA'	180.145,44	175.753,62	5.536,33	0,00	181.289,95	**EXCAPIT1:02067/00*
	Totale Intervento 07	180.145,44	175.753,62	5.536,33	0,00	181.289,95	
	Totale Servizio 01	3.140.158,96	3.019.521,63	414.284,92	49.800,80	3.384.005,75	
	SERVIZIO 02 URBANISTICA E PROGRAMMAZIONE TERRITORIALE						
1.06.02.01	INTERVENTO 01 PERSONALE						
R.Proc: S3 - FINANZE E CONTABILITA'							
	2079 RETRIBUZIONI ED EMOLUMENTI PERS/LE PROGETTAZIONI INGEGNERISTICHE	0,00	0,00	0,00	0,00	0,00	**EXCAPIT1:02079/00*
	2080/1 FONDO PER LA PRODUTTIVITA' E MIGLIORAMENTO DEI SERVIZI PERS/LE PROGETTAZIONI INGEGNERISTICHE	0,00	0,00	0,00	0,00	0,00	**EXCAPIT1:02080/01*
	2080/2 FONDO PER LA PRODUTTIVITA' E MIGLIORAMENTO DEI SERVIZI PERS/LE PROGETTAZIONI INGEGNERISTICHE INCENTIVO REGIONALE	0,00	0,00	0,00	0,00	0,00	**EXCAPIT1:02080/02*
	2080/3 ONERI ASSISTENZIALI E PREVID. PIANIFICAZIONE DEL TERR. E INFRASTRUTTURE	133.762,95	129.279,66	1.876,54	0,00	131.156,20	**EXCAPIT1:02080/03*
	2080/4 CONTRIBUTI INADEL PREV.LE PIANIF.DEL TERR.E INFRASTR.	15.693,93	18.267,86	4.147,00	0,00	22.414,86	**EXCAPIT1:02080/04*
	2081 RETRIBUZIONI ED EMOLUMENTI PERSONALE PIANIF.DEL TERRIT. ED INFRASTRUTTURE	467.018,50	456.563,69	45.374,12	0,00	501.937,81	**EXCAPIT1:02081/00*
	2081/900 F.P.V.RETRIBUZIONI ED EMOLUMENTI PERSONALE PIANIF.DEL TERRIT. ED INFRASTRUTTURE	0,00	8.011,01	0,00	8.011,01	0,00	**EXCAPIT1:02081/00*
	2082 FONDO PER LA PRODUTTIVITA' ED IL MIGLIORAMENTO DEI SERVIZI PERSONALE PIANIF.DEL TERRIT. ED INFRASTRUTTURE	65.173,70	43.302,20	2.159,79	0,00	45.461,99	**EXCAPIT1:02082/00*
	2082/1 FONDO PER LAVORO STRAORDINARIO	0,00	0,00	5.251,41	0,00	5.251,41	**EXCAPIT1:02082/00*

INTERVENTO		Impegni ultimo esercizio chiuso	Previsioni definitive esercizio in corso	PREVISIONI DI COMPETENZA			Annotazioni
Codice e numero	Denominazione			VARIAZIONI		SOMME RISULTANTI	
				in aumento	in diminuzione		
1	2	3	4	5	6	7	8
	2083 ONERI ASSISTENZIALI E PREDIV. L.R.9/86	0,00	0,00	0,00	0,00	0,00	**EXCAPIT1:02083/00*
	2083/1 CONTRIBUTI INADEL PREV.LI PERSONALE PROGRAMMAZIONE TERRITORIALE	0,00	0,00	0,00	0,00	0,00	**EXCAPIT1:02083/01*
	2085 ASSEGNI AL NUCLEO -PERSONALE PROGRAMM.TERRITORIALE	0,00	6.211,20	0,00	1.420,80	4.790,40	**EXCAPIT1:02085/00*
	Totale Intervento 01	681.649,08	661.635,62	58.808,86	9.431,81	711.012,67	
1.06.02.07	INTERVENTO 07 IMPOSTE E TASSE						
R.Proc: S3 - FINANZE E CONTABILITA'							
	2098 IMPOSTA ATTIVITA' PRODUTTIVE SU ASSEGNI PERSONALE ADDETTO ALLA PIANIFICAZIONE DEL TERR. E INFRASTRUTTURE	46.318,72	47.386,55	0,00	1.781,81	45.604,74	**EXCAPIT1:02098/00*
	Totale Intervento 07	46.318,72	47.386,55	0,00	1.781,81	45.604,74	
	Totale Servizio 02	727.967,80	709.022,17	58.808,86	11.213,62	756.617,41	
	Totale Funzione 06	3.868.126,76	3.728.543,80	473.093,78	61.014,42	4.140.623,16	
	FUNZIONE 07 FUNZIONI NEL CAMPO DELLA TUTELA AMBIENTALE						
	SERVIZIO 01 DIFESA DEL SUOLO						
1.07.01.01	INTERVENTO 01 PERSONALE						
R.Proc: S3 - FINANZE E CONTABILITA'							
	2101 RETRIBUZIONI ED EMOLUMENTI PERS.GEOLOGIA (DIFESA SUOLO)	419.898,93	390.480,08	47.672,53	0,00	438.152,61	**EXCAPIT1:02101/00*
	2101/1 COMPENSI PER PERSONALE A TEMPO DETERMINATO SETTORE GEOLOGIA EX CO.CO.CO.	0,00	0,00	0,00	0,00	0,00	**EXCAPIT1:02101/01*
	2101/2 ONERI SOCIALI PERSONALE TEMPO DETERMINATO SETTORE GEOLOGIA EX CO.CO.CO.	0,00	0,00	0,00	0,00	0,00	**EXCAPIT1:02101/02*
	2101/900 F.P.V.RETRIBUZIONI ED EMOLUMENTI PERS.GEOLOGIA (DIFESA SUOLO)	0,00	12.033,67	0,00	12.033,67	0,00	**EXCAPIT1:02101/00*
	2102 FONDO PER LA PRODUTTIVITA' ED IL MIGLIORAMENTO DEI SERVIZI PERSONALE GEOLOGIA (DIFESA DEL SUOLO)	48.147,59	38.186,39	2.662,56	0,00	40.848,95	**EXCAPIT1:02102/00*

INTERVENTO		Impegni ultimo esercizio chiuso	Previsioni definitive esercizio in corso	PREVISIONI DI COMPETENZA			Annotazioni
Codice e numero	Denominazione			VARIAZIONI		SOMME RISULTANTI	
				in aumento	in diminuzione		
1	2	3	4	5	6	7	8
	2102/1 FONDO PER LAVORO STRAORDINARIO	0,00	0,00	2.183,22	0,00	2.183,22	**EXCAPIT1:02102/00*
	2103 ONERI ASSISTENZIALI E PREVID. PERSONALE GEOLOGIA	116.118,15	97.701,03	58.958,76	0,00	156.659,79	**EXCAPIT1:02103/00*
	2103/1 CONTRIBUTI INADEL PREV.LI PERSONALE DIFESA DEL SUOLO	13.593,17	19.008,96	239,49	0,00	19.248,45	**EXCAPIT1:02103/01*
	2103/900 ONERI ASSISTENZIALI E PREVID. PERSONALE GEOLOGIA	0,00	17.201,15	0,00	17.201,15	0,00	**EXCAPIT1:02103/00*
	2104 INDENNITA' MISSIONI E RIMBORSO SPESE VIAGGI	0,00	0,00	0,00	0,00	0,00	**EXCAPIT1:02104/00*
	2105 ASSEGNI AL NUCLEO - PERSONALE DIFESA DEL SUOLO	0,00	14.423,40	38,16	0,00	14.461,56	**EXCAPIT1:02105/00*
	Totale Intervento 01	597.757,84	589.034,68	111.754,72	29.234,82	671.554,58	
1.07.01.07	INTERVENTO 07 IMPOSTE E TASSE						
R.Proc: S3 - FINANZE E CONTABILITA'							
	2125 IMPOSTA ATTIVITA' PRODUTTIVE SU ASSEGNI PERSONALE ADDETTO ALLA DIFESA DEL SUOLO	40.117,81	42.911,59	0,00	4.511,90	38.399,69	**EXCAPIT1:02125/00*
	Totale Intervento 07	40.117,81	42.911,59	0,00	4.511,90	38.399,69	
	Totale Servizio 01	637.875,65	631.946,27	111.754,72	33.746,72	709.954,27	
	SERVIZIO 02 SERVIZI DI TUTELA E VALORIZZAZIONE AMBIENTALE						
1.07.02.01	INTERVENTO 01 PERSONALE						
R.Proc: S3 - FINANZE E CONTABILITA'							
	2131 RETRIBUZIONI ED EMOLUMENTI PERS. TUTELA AMBIENTALE	85.851,45	86.195,22	6.302,91	0,00	92.498,13	**EXCAPIT1:02131/00*
	2132 FONDO PER LA PRODUTTIVITA' ED IL MIGLIORAMENTO DEI SERVIZI PERSONALE TUTELA AMBIENTALE	15.411,23	22.034,47	0,00	16.899,77	5.134,70	**EXCAPIT1:02132/00*
	2132/1 FONDO PER LAVORO STRAORDINARIO	0,00	0,00	671,76	0,00	671,76	**EXCAPIT1:02132/00*
	2133 ONERI ASSISTENZIALI E PREVID. L.R. 9/86 PERSONALE TUTELA AMBIENTALE	24.752,24	23.378,24	7.321,28	0,00	30.699,52	**EXCAPIT1:02133/00*
	2133/1 CONTRIBUTI INADEL PREV.LI PERS. TUTELA E VALORIZZAZIONE AMBIENTALE	2.916,37	3.481,67	676,14	0,00	4.157,81	**EXCAPIT1:02133/01*

INTERVENTO		Impegni ultimo esercizio chiuso	Previsioni definitive esercizio in corso	PREVISIONI DI COMPETENZA			Annotazioni
Codice e numero	Denominazione			VARIAZIONI		SOMME RISULTANTI	
				in aumento	in diminuzione		
1	2	3	4	5	6	7	8
	2134 INDENNITA' MISSIONI E RIMBORSO SPESE VIAGGI	0,00	0,00	0,00	0,00	0,00	**EXCAPIT1:02134/00*
	2135 ASSEgni AL NUCLEO -PERSONALE TUTELA E VALORIZZ.AMBIENTALE	0,00	837,84	21,96	0,00	859,80	**EXCAPIT1:02135/00*
	2136 SPESA PER LA SORVEGLIANZA TERRITORIALE E AMBIENTALE	0,00	2.000,00	0,00	2.000,00	0,00	**EXCAPIT1:02136/00*
	2137 ONERI PER PERSONALE ASSUNTO A TEMPO DETERMINATO PER SERVIZI INERENTI LA FUNZIONE	0,00	0,00	0,00	0,00	0,00	**EXCAPIT1:02137/00*
	Totale Intervento 01	128.931,29	137.927,44	14.994,05	18.899,77	134.021,72	
1.07.02.06	INTERVENTO 06 INTERESSI PASSIVI E ONERI FINANZIARI DIVERSI						
R.Proc: S3 - FINANZE E CONTABILITA'							
	2164 QUOTA INTERESSI PASSIVI MUTUO CASSA DD.PP. TUTELA AMBIENTALE	31.470,79	31.470,79	0,00	15.444,75	16.026,04	**EXCAPIT1:02164/00*
	Totale Intervento 06	31.470,79	31.470,79	0,00	15.444,75	16.026,04	
1.07.02.07	INTERVENTO 07 IMPOSTE E TASSE						
R.Proc: S3 - FINANZE E CONTABILITA'							
	2165 IMPOSTA ATTIVITA' PRODUTTIVE SU ASSEgni PERSONALE ADDETTO TUTELA E VALORIZZ. AMBIENTALE	8.607,08	8.908,28	0,00	315,57	8.592,71	**EXCAPIT1:02165/00*
	2165/900 F.P.V. - IMPOSTA ATTIVITA' PRODUTTIVE SU ASSEgni PERSONALE ADDETTO TUTELA E VALORIZZ. AMBIENTALE	0,00	139,65	0,00	139,65	0,00	**EXCAPIT1:02165/00*
	Totale Intervento 07	8.607,08	9.047,93	0,00	455,22	8.592,71	
	Totale Servizio 02	169.009,16	178.446,16	14.994,05	34.799,74	158.640,47	
	SERVIZIO 03 ORGANIZZAZIONE DELLO SMALTI- MENTO DEI RIFIUTI A LIVELLO PROVINCIALE						
1.07.03.01	INTERVENTO 01 PERSONALE						
R.Proc: S3 - FINANZE E CONTABILITA'							
	2181 RETRIBUZIONI ED EMOLUMENTI PERSONALE SMALTIMENTO RIFIUTI	89.648,85	89.648,85	9.980,41	0,00	99.629,26	**EXCAPIT1:02181/00*

INTERVENTO		Impegni ultimo esercizio chiuso	Previsioni definitive esercizio in corso	PREVISIONI DI COMPETENZA			Annotazioni
Codice e numero	Denominazione			VARIAZIONI		SOMME RISULTANTI	
				in aumento	in diminuzione		
1	2	3	4	5	6	7	8
	2182 FONDO PER LA PRODUTTIVITA' ED IL MIGLIORAMENTO DEI SERVIZI PERSONALE SMALTIMENTO RIFIUTI	18.128,85	23.933,37	0,00	17.347,06	6.586,31	**EXCAPIT1:02182/00*
	2182/1 FONDO PER LAVORO STRAORDINARIO	0,00	0,00	671,76	0,00	671,76	**EXCAPIT1:02182/00*
	2183 ONERI ASSISTENZIALI E PREVID. ORGANIZZAZIONE E SMALTIMENTO RIFIUTI	26.510,97	25.118,68	8.112,69	0,00	33.231,37	**EXCAPIT1:02183/00*
	2183/1 CONTRIBUTI INADEL PREV.LE PERSONALE ORGANIZZ. SMALTIM. RIFIUTI	3.113,44	3.657,75	717,11	0,00	4.374,86	**EXCAPIT1:02183/01*
	2184 INDENNITA' MISSIONI, RIMBORSO SPESE VIAGGI E INDENNITA' DI PERCORRENZA	0,00	0,00	0,00	0,00	0,00	**EXCAPIT1:02184/00*
	2185 FONDO PER LA PRODUTTIVITA' ED IL MIGLIORAMENTO DEI SERVIZI (ART.16 L.R.41/96) PERSONALE ORGANIZZ.SMALTIMENTO RIFIUTI	0,00	0,00	0,00	0,00	0,00	**EXCAPIT1:02185/00*
	Totale Intervento 01	137.402,11	142.358,65	19.481,97	17.347,06	144.493,56	
1.07.03.07	INTERVENTO 07 IMPOSTE E TASSE						
R.Proc: S3 - FINANZE E CONTABILITA'							
	2198 IMPOSTA ATTIVITA' PRODUTTIVE SU ASSEGGNI PERS. ORGANIZZAZ. SMALTIMENTO RIFIUTI	9.219,98	9.594,81	0,00	444,61	9.150,20	**EXCAPIT1:02198/00*
	Totale Intervento 07	9.219,98	9.594,81	0,00	444,61	9.150,20	
	Totale Servizio 03	146.622,09	151.953,46	19.481,97	17.791,67	153.643,76	
	SERVIZIO 04 RILEVAMENTO,DISCIPLINA E CONTROLLO DEGLI SCARICHI DELLEACQUE E DELLE EMISSIONI ATMO- SFERICHE E SONORE						
1.07.04.01	INTERVENTO 01 PERSONALE						
R.Proc: S3 - FINANZE E CONTABILITA'							
	2201 RETRIBUZIONI ED EMOLUMENTI PERSONALE EMISSIONI E SCARICHI	71.885,53	71.246,05	12.888,42	0,00	84.134,47	**EXCAPIT1:02201/00*
	2202 FONDO PER LA PRODUTTIVITA' ED IL MIGLIORAMENTO DEI SERVIZI PERSONALE EMISSIONI E SCARICHI	19.360,47	24.042,05	0,00	18.633,54	5.408,51	**EXCAPIT1:02202/00*

INTERVENTO		Impegni ultimo esercizio chiuso	Previsioni definitive esercizio in corso	PREVISIONI DI COMPETENZA			Annotazioni
Codice e numero	Denominazione			VARIAZIONI		SOMME RISULTANTI	
				in aumento	in diminuzione		
1	2	3	4	5	6	7	8
	2202/1 FONDO PER LAVORO STRAORDINARIO	0,00	0,00	503,82	0,00	503,82	**EXCAPIT1:02202/00*
	2203 ONERI ASSISTENZIALI E PREVID. EMISSIONI SCARICHI	23.274,31	21.928,96	5.986,12	0,00	27.915,08	**EXCAPIT1:02203/00*
	2203/1 CONTRIBUTI INADEL PREV.LE EMISSIONI SCARICHI	2.625,52	2.810,76	666,05	0,00	3.476,81	**EXCAPIT1:02203/01*
	2204 INDENNITA' MISSIONI E RIMBORSO SPESE VIAGGI	0,00	0,00	0,00	0,00	0,00	**EXCAPIT1:02204/00*
	2205 ASSEGNO AL NUCLEO - PERS.CONTROLLO SCARICHI	0,00	123,96	0,00	123,96	0,00	**EXCAPIT1:02205/00*
	Totale Intervento 01	117.145,83	120.151,78	20.044,41	18.757,50	121.438,69	
1.07.04.07	INTERVENTO 07 IMPOSTE E TASSE						
R.Proc: S3 - FINANZE E CONTABILITA'							
	2235 IMPOSTA ATTIVITA' PRODUTTIVE SU ASSEGNI PERSONALE ADDETTO AL SERVIZIO CONTROLLO SCARICHI ED EMISSIONI	7.750,77	8.045,14	0,00	258,31	7.786,83	**EXCAPIT1:02235/00*
	2235/900 F.P.V. - IMPOSTA ATTIVITA' PRODUTTIVE SU ASSEGNI PERSONALE ADDETTO AL SERVIZIO CONTROLLO SCARICHI ED EMISSIONI	0,00	100,46	0,00	100,46	0,00	**EXCAPIT1:02235/00*
	Totale Intervento 07	7.750,77	8.145,60	0,00	358,77	7.786,83	
	Totale Servizio 04	124.896,60	128.297,38	20.044,41	19.116,27	129.225,52	
	SERVIZIO 05 CACCIA E PESCA NELLE ACQUE INTERNE						
1.07.05.01	INTERVENTO 01 PERSONALE						
R.Proc: S3 - FINANZE E CONTABILITA'							
	2241 RETRIBUZIONI ED EMOLUMENTI PERSONALE TUTELA FAUNA	89.215,39	87.763,39	10.579,55	0,00	98.342,94	**EXCAPIT1:02241/00*
	2242 FONDO PER LA PRODUTTIVITA' ED IL MIGLIORAMENTO DEI SERVIZI PERSONALE TUTELA FAUNA	18.146,38	24.583,49	0,00	19.253,83	5.329,66	**EXCAPIT1:02242/00*
	2242/1 FONDO PER LAVORO STRAORDINARIO	0,00	0,00	671,76	0,00	671,76	**EXCAPIT1:02242/00*
	2243 ONERI ASSISTENZIALI E PREVID. TUTELA FAUNA	29.294,38	27.935,45	4.393,29	0,00	32.328,74	**EXCAPIT1:02243/00*

INTERVENTO		Impegni ultimo esercizio chiuso	Previsioni definitive esercizio in corso	PREVISIONI DI COMPETENZA			Annotazioni
Codice e numero	Denominazione			VARIAZIONI		SOMME RISULTANTI	
				in aumento	in diminuzione		
1	2	3	4	5	6	7	8
	2243/1 CONTRIBUTI INADEL PREV.LE TUTELA FAUNA	3.069,02	3.581,22	701,63	0,00	4.282,85	**EXCAPIT1:02243/01*
	2244 INDENNITA' MISSIONI E RIMBORSO SPESE VIAGGI	0,00	0,00	0,00	0,00	0,00	**EXCAPIT1:02244/00*
	2245 ASSEGNO AL NUCLEO- PERSONALE CACCIA E PESCA	0,00	1.464,36	0,00	190,20	1.274,16	**EXCAPIT1:02245/00*
	2246 SPESA PER LA SORVEGLIANZA	0,00	0,00	0,00	0,00	0,00	**EXCAPIT1:02246/00*
	Totale Intervento 01	139.725,17	145.327,91	16.346,23	19.444,03	142.230,11	
1.07.05.07	INTERVENTO 07 IMPOSTE E TASSE						
R.Proc: S3 - FINANZE E CONTABILITA'							
	2270 IMPOSTA ATTIVITA' PRODUTTIVE SU ASSEGNI AL PERSONALE TUTELA FAUNA	9.059,52	8.772,26	291,80	0,00	9.064,06	**EXCAPIT1:02270/00*
	2270/900 F.P.V. - IMPOSTA ATTIVITA' PRODUTTIVE SU ASSEGNI AL PERSONALE TUTELA FAUNA	0,00	162,40	0,00	162,40	0,00	**EXCAPIT1:02270/00*
	Totale Intervento 07	9.059,52	8.934,66	291,80	162,40	9.064,06	
	Totale Servizio 05	148.784,69	154.262,57	16.638,03	19.606,43	151.294,17	
	SERVIZIO 06 PARCHI NATURALI, PROTEZIONE NATURALISTICA E FORESTAZIONE						
1.07.06.01	INTERVENTO 01 PERSONALE						
R.Proc: S3 - FINANZE E CONTABILITA'							
	2276 RETRIBUZIONE ED EMOLUMENTI PERSONALE PROTEZIONE NATURALIS TICA	73.461,22	64.134,39	0,00	16.984,09	47.150,30	**EXCAPIT1:02276/00*
	2277 FONDO PER LA PRODUTTIVITA' ED IL MIGLIORAMENTO DEI SERVIZI PERSONALE PROTEZ. NATURALISTICA	10.045,25	17.893,85	0,00	15.267,11	2.626,74	**EXCAPIT1:02277/00*
	2277/1 FONDO PER LAVORO STRAORDINARIO	0,00	0,00	335,88	0,00	335,88	**EXCAPIT1:02277/00*
	2278 ONERI ASSISTENZIALI E PREVID. PERSON. PROTEZ.NATURALISTICA	20.346,92	18.289,31	0,00	5.228,85	13.060,46	**EXCAPIT1:02278/00*
	2278/1 CONTRIBUTI INADEL PREV.LE PERSONALE PROTEZ. NATURALIST.	2.359,82	2.999,28	0,00	918,30	2.080,98	**EXCAPIT1:02278/01*

INTERVENTO		Impegni ultimo esercizio chiuso	Previsioni definitive esercizio in corso	PREVISIONI DI COMPETENZA			Annotazioni
Codice e numero	Denominazione			VARIAZIONI		SOMME RISULTANTI	
				in aumento	in diminuzione		
1	2	3	4	5	6	7	8
	2279 ASSEGNO AL NUCLEO -PERSONALE PROTEZ. NATURALE	0,00	2.019,96	0,00	0,00	2.019,96	**EXCAPIT1:02279/00*
	2280 INDENNITA' ARRETRATE AL PERSONALE ADDETTO ALLE RISERVE NATURALI	0,00	0,00	0,00	0,00	0,00	**EXCAPIT1:02280/00*
	2281 RETRIBUZIONI ED EMOLUMENTI AL PERSONALE ADDETTO ALLE RISERVE NATURALI	432.747,14	425.182,78	23.154,83	0,00	448.337,61	**EXCAPIT1:02281/00*
	2282 FONDO PER LA PRODUTTIVITA' ED IL MIGLIORAMENTO DEI SERVIZI PERS. RISERVE NATURALI	85.532,72	76.395,77	0,00	9.731,47	66.664,30	**EXCAPIT1:02282/00*
	2282/1 ASSEGNO AL NUCLEO PERS.RISERVE NATURALI	0,00	8.070,84	0,00	1.021,80	7.049,04	**EXCAPIT1:02282/01*
	2282/2 FONDO PER LAVORO STRAORDINARIO	0,00	0,00	4.010,02	0,00	4.010,02	**EXCAPIT1:02282/00*
	2282/900 F.P.V.-FONDO PER LA PRODUTTIVITA' ED IL MIGLIORAMENTO DEI SERVIZI PERS. RISERVE NATURALI	0,00	21.980,43	0,00	21.980,43	0,00	**EXCAPIT1:02282/00*
	2283 ONERI ASSISTENZIALI E PREVID. RISERVE NATURALI	127.083,07	97.076,90	59.221,62	0,00	156.298,52	**EXCAPIT1:02283/00*
	2283/1 CONTRIBUTI INADEL PREV.LE RISERVE NATURALI	14.747,72	13.093,77	7.072,17	0,00	20.165,94	**EXCAPIT1:02283/01*
	2283/900 F.P.V.ONERI ASSISTENZIALI E PREVID. RISERVE NATURALI	0,00	27.964,98	0,00	27.964,98	0,00	**EXCAPIT1:02283/00*
	2284 INDENNITA' MISSIONI E RIMBORSO SPESE VIAGGI	0,00	0,00	0,00	0,00	0,00	**EXCAPIT1:02284/00*
	2285 FONDO PER LA PRODUTTIVITA' ED IL MIGLIORAMENTO DEI SERVIZI (ART.16 L.R.41/96) PERSONALE RISERVE NATURALI	0,00	0,00	0,00	0,00	0,00	**EXCAPIT1:02285/00*
	2286 SPESA PER LA SORVEGLIANZA NELLE RISERVE NATURALI	0,00	7.000,00	0,00	7.000,00	0,00	**EXCAPIT1:02286/00*
	Totale Intervento 01	766.323,86	782.102,26	93.794,52	106.097,03	769.799,75	
1.07.06.07	INTERVENTO 07 IMPOSTE E TASSE						
R.Proc: S3 - FINANZE E CONTABILITA'							
	2299 IMPOSTA ATTIVITA' PRODUTTIVE SU ASSEGNI AL PERSONALE ADDETTO ALLE RISERVE NATURALI	43.527,26	44.623,78	0,00	1.375,83	43.247,95	**EXCAPIT1:02299/00*

INTERVENTO		Impegni ultimo esercizio chiuso	Previsioni definitive esercizio in corso	PREVISIONI DI COMPETENZA			Annotazioni
Codice e numero	Denominazione			VARIAZIONI		SOMME RISULTANTI	
				in aumento	in diminuzione		
1	2	3	4	5	6	7	8
	2299/1 IMPOSTA ATTIVITA' PRODUTTIVA PERSONALE ADDETTO ALLA PROTEZIONE NATURALISTICA	6.966,96	7.406,05	0,00	3.106,52	4.299,53	**EXCAPIT1:02299/01*
	2299/900 F.P.V. - IMPOSTA ATTIVITA' PRODUTTIVE SU ASSEGNI AL PERSONALE ADDETTO ALLE RISERVE NATURALI	0,00	1.000,27	0,00	1.000,27	0,00	**EXCAPIT1:02299/00*
	Totale Intervento 07	50.494,22	53.030,10	0,00	5.482,62	47.547,48	
	Totale Servizio 06	816.818,08	835.132,36	93.794,52	111.579,65	817.347,23	
	SERVIZIO 07 TUTELA E VALORIZZAZIONE RISORSE IDRICHE E ENERGETICHE						
1.07.07.01	INTERVENTO 01 PERSONALE						
R.Proc: S3 - FINANZE E CONTABILITA'							
	2299/4 RETRIBUZIONI ED EMOLUMENTI PERSONALE TUT.VALOR.RISORSE IDRICHE ENERG.	128.277,19	126.204,19	20.017,90	0,00	146.222,09	**EXCAPIT1:02299/04*
	2299/5 FONDO PRODUTTIVITA' PERSONALE TUT.VALOR.RISORSE IDRICHE ENERGETICHE	26.569,21	13.994,55	6.716,64	0,00	20.711,19	**EXCAPIT1:02299/05*
	2299/6 ASSEGNO AL NUCLEO AL PERSONALE ADDETTO ALLE RISORSE ENERGETICHE	0,00	2.007,96	0,00	2.007,96	0,00	**EXCAPIT1:02299/06*
	2299/7 CONTRIBUTI EX CPDEL AL PERSONALE ADDETTO ALLA TUTELA E VALORIZZAZIONE RISORSE IDR.ED ENER.	42.143,57	28.197,18	23.181,01	0,00	51.378,19	**EXCAPIT1:02299/07*
	2299/8 CONTRIBUTI EX INADEL AL PERSONALE ADDETTO ALL VAL.RISORSE IDR.ED ENERGETICHE	4.429,15	4.357,07	2.023,56	0,00	6.380,63	**EXCAPIT1:02299/08*
	2299/9 FONDO PER LAVORO STRAORDINARIO	0,00	0,00	1.175,58	0,00	1.175,58	**EXCAPIT1:02299/05*
	2299/905 F.P.V.-FONDO PRODUTTIVITA' PERSONALE TUT.VALOR.RISORSE IDRICHE ENERGETICHE	0,00	11.364,60	0,00	11.364,60	0,00	**EXCAPIT1:02299/05*
	2299/907 F.P.V.CONTRIBUTI EX CPDEL AL PERSONALE ADDETTO ALLA TUTELA E VALORIZZAZIONE RISORSE IDR.ED ENER.	0,00	12.301,67	0,00	12.301,67	0,00	**EXCAPIT1:02299/07*
	Totale Intervento 01	201.419,12	198.427,22	53.114,69	25.674,23	225.867,68	

INTERVENTO		Impegni ultimo esercizio chiuso	Previsioni definitive esercizio in corso	PREVISIONI DI COMPETENZA			Annotazioni
Codice e numero	Denominazione			VARIAZIONI		SOMME RISULTANTI	
				in aumento	in diminuzione		
1	2	3	4	5	6	7	8
1.07.07.06	INTERVENTO 06 INTERESSI PASSIVI E ONERI FINANZIARI DIVERSI						
R.Proc: S3 - FINANZE E CONTABILITA'							
	2300/10 INTRESSE PASSIVI SU MUTUO PER ATTREZZATURE IMPIANTO TECNOLOGICO MONITORAGGIO FALDE ACQUIFERE-CASSA DD.PP. POSIZ.4356717.00-	22.466,40	22.466,40	0,00	1.537,29	20.929,11	**EXCAPIT1:02300/10*
	Totale Intervento 06	22.466,40	22.466,40	0,00	1.537,29	20.929,11	
1.07.07.07	INTERVENTO 07 IMPOSTE E TASSE						
R.Proc: S3 - FINANZE E CONTABILITA'							
	2300/15 IRAP PERSONALE TUTELA E VALOR. RISORSE IDRICHE ED ENERGETICHE	13.074,16	13.696,62	26,91	0,00	13.723,53	**EXCAPIT1:02300/15*
	2300/915 F.P.V. - IRAP PERSONALE TUTELA E VALOR. RISORSE IDRICHE ED ENERGETICHE	0,00	335,77	0,00	335,77	0,00	**EXCAPIT1:02300/15*
	Totale Intervento 07	13.074,16	14.032,39	26,91	335,77	13.723,53	
	Totale Servizio 07	236.959,68	234.926,01	53.141,60	27.547,29	260.520,32	
	SERVIZIO 08 SERVIZI DI PROTEZIONE CIVILE						
1.07.08.01	INTERVENTO 01 PERSONALE						
R.Proc: S3 - FINANZE E CONTABILITA'							
	2301 RETRIBUZIONI ED EMOLUMENTI PERSONALE PROTEZIONE CIVILE	189.000,12	180.385,75	0,00	20.598,29	159.787,46	**EXCAPIT1:02301/00*
	2302 FONDO PER LA PRODUTTIVITA' ED IL MIGLIORAMENTO DEI SERVIZI PERS. PROTEZIONE CIVILE	32.814,63	37.713,02	0,00	19.405,25	18.307,77	**EXCAPIT1:02302/00*
	2302/1 FONDO PER LAVORO STRAORDINARIO	0,00	0,00	1.343,52	0,00	1.343,52	**EXCAPIT1:02302/00*
	2303 ONERI ASSISTENZIALI E PREVID. PROTEZIONE CIVILE	54.688,76	46.506,75	11.781,11	0,00	58.287,86	**EXCAPIT1:02303/00*
	2303/1 CONTRIBUTI INADEL PREV.LE PROTEZIONE CIVILE	6.282,74	8.462,08	0,00	1.328,68	7.133,40	**EXCAPIT1:02303/01*
	2303/900 F.P.V.ONERI ASSISTENZIALI E PREVID. PROTEZIONE CIVILE	0,00	9.245,13	0,00	9.245,13	0,00	**EXCAPIT1:02303/00*
	2304 INDENNITA' MISSIONI E RIMBORSO SPESE VIAGGI PROTEZIONE CIVILE	0,00	0,00	0,00	0,00	0,00	**EXCAPIT1:02304/00*

INTERVENTO		Impegni ultimo esercizio chiuso	Previsioni definitive esercizio in corso	PREVISIONI DI COMPETENZA			Annotazioni
Codice e numero	Denominazione			VARIAZIONI		SOMME RISULTANTI	
				in aumento	in diminuzione		
1	2	3	4	5	6	7	8
	2305 ASSEGNI AL NUCLEO- PERSONALE PROTEZIONE CIVILE	0,00	5.196,96	0,00	2.647,20	2.549,76	**EXCAPIT1:02305/00*
	Totale Intervento 01	282.786,25	287.509,69	13.124,63	53.224,55	247.409,77	
1.07.08.07	INTERVENTO 07 IMPOSTE E TASSE						
R.Proc: S3 - FINANZE E CONTABILITA'							
	2332 IMPOSTA ATTIVITA' PRODUTTIVE PERSONALE ADDETTO ALLA PROTEZIONE CIVILE	18.542,17	19.378,67	0,00	3.957,57	15.421,10	**EXCAPIT1:02332/00*
	Totale Intervento 07	18.542,17	19.378,67	0,00	3.957,57	15.421,10	
	Totale Servizio 08	301.328,42	306.888,36	13.124,63	57.182,12	262.830,87	
	Totale Funzione 07	2.582.294,37	2.621.852,57	342.973,93	321.369,89	2.643.456,61	
	FUNZIONE 08 FUNZIONI NEL SETTORE SOCIALE						
	SERVIZIO 02 ASSISTENZA ALL'INFANZIA, HANDICAPPATI E ALTRI SERVIZI SOCIALI						
1.08.02.01	INTERVENTO 01 PERSONALE						
R.Proc: S3 - FINANZE E CONTABILITA'							
	2361 RETRIBUZIONI ED EMOLUMENTI PERSONALE POLITICHE SOCIALI	233.121,43	228.682,49	0,00	9.120,87	219.561,62	**EXCAPIT1:02361/00*
	2362 FONDO PER LA PRODUTTIVITA' ED IL MIGLIORAMENTO DEI SERVIZI PERSONALE POLITICHE SOCIALI	42.934,75	22.970,05	6.982,81	0,00	29.952,86	**EXCAPIT1:02362/00*
	2362/1 FONDO PER LAVORO STRAORDINARIO	0,00	0,00	1.511,46	0,00	1.511,46	**EXCAPIT1:02362/00*
	2362/900 F.P.V.FONDO PER LA PRODUTTIVITA' ED IL MIGLIORAMENTO DEI SERVIZI PERSONALE POLITICHE SOCIALI	0,00	17.785,10	0,00	17.785,10	0,00	**EXCAPIT1:02362/00*
	2363 ONERI ASSISTENZIALI E PREVID. POLITICHE SOCIALI	67.849,61	50.493,96	23.182,82	0,00	73.676,78	**EXCAPIT1:02363/00*
	2363/1 CONTRIBUTI INADEL PREV.LE POLITICHE SOCIALI	7.904,38	9.585,23	172,23	0,00	9.757,46	**EXCAPIT1:02363/01*
	2363/900 F.P.V.ONERI ASSISTENZIALI E PREVID. POLITICHE SOCIALI	0,00	15.337,03	0,00	15.337,03	0,00	**EXCAPIT1:02363/00*
	2364 INDENNITA' MISSIONI E RIMBORSO SPESE SERVIZI SOCIALI SERVIZI	0,00	0,00	0,00	0,00	0,00	**EXCAPIT1:02364/00*

INTERVENTO		Impegni ultimo esercizio chiuso	Previsioni definitive esercizio in corso	PREVISIONI DI COMPETENZA			Annotazioni
Codice e numero	Denominazione			VARIAZIONI		SOMME RISULTANTI	
				in aumento	in diminuzione		
1	2	3	4	5	6	7	8
	2365 ASSEGNI AL NUCLEO- PERSONALE ASSISTENZA INFANZIA	0,00	3.282,60	0,00	2.168,04	1.114,56	**EXCAPIT1:02365/00*
	Totale Intervento 01	351.810,17	348.136,46	31.849,32	44.411,04	335.574,74	
1.08.02.07	INTERVENTO 07 IMPOSTE E TASSE						
R.Proc: S3 - FINANZE E CONTABILITA'							
	2425 IMPOSTA ATTIVITA' PRODUTTIVE SU ASSEGNI PERS. POLITICHE SOCIALI	23.328,86	22.195,35	0,00	1.415,75	20.779,60	**EXCAPIT1:02425/00*
	2425/900 F.P.V. - IMPOSTA ATTIVITA' PRODUTTIVE SU ASSEGNI PERS. POLITICHE SOCIALI	0,00	792,18	0,00	792,18	0,00	**EXCAPIT1:02425/00*
	Totale Intervento 07	23.328,86	22.987,53	0,00	2.207,93	20.779,60	
	Totale Servizio 02	375.139,03	371.123,99	31.849,32	46.618,97	356.354,34	
	Totale Funzione 08	375.139,03	371.123,99	31.849,32	46.618,97	356.354,34	
	FUNZIONE 09 FUNZIONI NEL CAMPO DELLO SVILUPPO ECONOMICO						
	SERVIZIO 01 AGRICOLTURA						
1.09.01.01	INTERVENTO 01 PERSONALE						
R.Proc: S3 - FINANZE E CONTABILITA'							
	2441 RETRIBUZIONI ED EMOLUMENTI PERSONALE AGRICOLTURA	46.599,85	46.609,16	9.042,76	0,00	55.651,92	**EXCAPIT1:02441/00*
	2442 FONDO PER LA PRODUTTIVITA' ED IL MIGLIORAMENTO DEI SERVIZI PERSONALE AGRICOLTURA	13.027,89	12.609,37	0,00	9.597,13	3.012,24	**EXCAPIT1:02442/00*
	2442/1 FONDO PER LAVORO STRAORDINARIO	0,00	0,00	335,88	0,00	335,88	**EXCAPIT1:02442/00*
	2443 ONERI ASSISTENZIALI E PREVID. AGRICOLTURA	15.001,54	13.777,30	860,61	0,00	14.637,91	**EXCAPIT1:02443/00*
	2443/1 CONTRIBUTI INADEL PREV.LE AGRICOLTURA	1.727,83	1.572,96	701,11	0,00	2.274,07	**EXCAPIT1:02443/01*
	2445 FONDO PER LA PRODUTTIVITA' ED IL MIGLIORAMENTO DEI SERVIZI (ART.16 L.R.41/96) PERSONALE ADDETTO AGRICOLTURA	0,00	0,00	0,00	0,00	0,00	**EXCAPIT1:02445/00*
	Totale Intervento 01	76.357,11	74.568,79	10.940,36	9.597,13	75.912,02	

INTERVENTO		Impegni ultimo esercizio chiuso	Previsioni definitive esercizio in corso	PREVISIONI DI COMPETENZA			Annotazioni
Codice e numero	Denominazione			VARIAZIONI		SOMME RISULTANTI	
				in aumento	in diminuzione		
1	2	3	4	5	6	7	8
1.09.01.07	INTERVENTO 07 IMPOSTE E TASSE						
R.Proc: S3 - FINANZE E CONTABILITA'							
	2468 IMPOSTA ATTIVITA' PRODUTTIVE SU ASSEgni PERSONALE SERVIZIO AGRICOLTURA	5.100,79	5.304,85	0,00	185,65	5.119,20	**EXCAPIT1:02468/00*
	2468/900 F.P.V. - IMPOSTA ATTIVITA' PRODUTTIVE SU ASSEgni PERSONALE SERVIZIO AGRICOLTURA	0,00	104,20	0,00	104,20	0,00	**EXCAPIT1:02468/00*
	Totale Intervento 07	5.100,79	5.409,05	0,00	289,85	5.119,20	
	Totale Servizio 01	81.457,90	79.977,84	10.940,36	9.886,98	81.031,22	
	SERVIZIO 02 INDUSTRIA, COMMERCIO E ARTIGIANATO						
1.09.02.01	INTERVENTO 01 PERSONALE						
R.Proc: S3 - FINANZE E CONTABILITA'							
	2471 RETRIBUZIONE ED EMOLUMENTI PERS.INDUSTR. COMM. ARTIG.	128.635,31	127.651,24	0,00	60.143,59	67.507,65	**EXCAPIT1:02471/00*
	2472 FONDO PER LA PRODUTTIVITA' ED IL MIGLIORAMENTO DEI SERVIZI PERS. IND.COMM.ARTIGIANATO	26.792,04	25.593,47	0,00	21.660,60	3.932,87	**EXCAPIT1:02472/00*
	2472/1 FONDO PER LAVORO STRAORDINARIO	0,00	0,00	503,82	0,00	503,82	**EXCAPIT1:02472/00*
	2473 ONERI ASSISTENZIALI E PREVID. INDUSTRIA,COMMERCIO,ARTIGIANATO	38.535,85	36.961,02	0,00	19.016,09	17.944,93	**EXCAPIT1:02473/00*
	2473/1 CONTRIBUTI INADEL PREV.LE INDUSTRIA,COMMERCIO,ARTIGIAN/	4.477,10	4.764,70	0,00	1.721,92	3.042,78	**EXCAPIT1:02473/01*
	2475 ASSEgni AL NUCLEO - PERSONALE IND.COMM.ARTIG.	0,00	987,24	0,00	546,48	440,76	**EXCAPIT1:02475/00*
	Totale Intervento 01	198.440,30	195.957,67	503,82	103.088,68	93.372,81	
1.09.02.07	INTERVENTO 07 IMPOSTE E TASSE						
R.Proc: S3 - FINANZE E CONTABILITA'							
	2495 IMPOSTA ATTIVITA' PRODUTTIVE SU ASSEgni AL PERS. INDUSTRIA, COMMERCIO E ARTIGIANATO	13.215,05	13.761,89	0,00	7.330,58	6.431,31	**EXCAPIT1:02495/00*

INTERVENTO		Impegni ultimo esercizio chiuso	Previsioni definitive esercizio in corso	PREVISIONI DI COMPETENZA			Annotazioni
Codice e numero	Denominazione			VARIAZIONI		SOMME RISULTANTI	
				in aumento	in diminuzione		
1	2	3	4	5	6	7	8
	2495/900 F.P.V. - IMPOSTA ATTIVITA' PRODUTTIVE SU ASSEGNI AL PERS. INDUSTRIA, COMMERCIO E ARTIGIANATO	0,00	283,31	0,00	283,31	0,00	**EXCAPIT1:02495/00*
	Totale Intervento 07	13.215,05	14.045,20	0,00	7.613,89	6.431,31	
	Totale Servizio 02	211.655,35	210.002,87	503,82	110.702,57	99.804,12	
	SERVIZIO 03 MERCATO DEL LAVORO						
1.09.03.01	INTERVENTO 01 PERSONALE						
R.Proc: S3 - FINANZE E CONTABILITA'							
	2496 SPESA PER IL PERSONALE SVILUPPO ECONOMICO E POLITICHE COMUNITARIE	0,00	0,00	0,00	0,00	0,00	**EXCAPIT1:02496/00*
	2496/1 EMOLUMENTI PERSONALE SVILUPPO ECONOMICO LOC.E POLITICHE COMU NITARIE	157.832,03	157.119,95	18.029,68	0,00	175.149,63	**EXCAPIT1:02496/01*
	2496/2 FONDO PER PRODUTTIVITA' E MIGLIORAMENTO SERVIZI PERSONALE SVILUPPO ECON.LOC.E POLIT. COMUNITARIE	26.698,60	13.340,23	8.810,50	0,00	22.150,73	**EXCAPIT1:02496/02*
	2496/3 ASSEGNO AL NUCLEO- PERSONALE POLITICHE COMUNITARIE	0,00	907,92	0,00	907,92	0,00	**EXCAPIT1:02496/03*
	2496/4 ONERI ASSISTENZIALI E PREVIDENZIALI PERSONALE POLITICHE COMUNITARIE	45.702,38	34.169,73	22.449,72	0,00	56.619,45	**EXCAPIT1:02496/04*
	2496/5 CONTRIBUTI INADEL PREVIDENZIALI PERSONALE SVILUPPO ECONOMICO- LOC.E POLITICHE COMUNITARIE	5.330,35	7.037,80	846,88	0,00	7.884,68	**EXCAPIT1:02496/05*
	2496/6 FONDO PER LAVORO STRAORDINARIO	0,00	0,00	1.343,52	0,00	1.343,52	**EXCAPIT1:02496/02*
	2496/904 F.P.V.ONERI ASSISTENZIALI E PREVIDENZIALI PERSONALE POLITICHE COMUNITARIE	0,00	9.815,12	0,00	9.815,12	0,00	**EXCAPIT1:02496/04*
	Totale Intervento 01	235.563,36	222.390,75	51.480,30	10.723,04	263.148,01	
1.09.03.07	INTERVENTO 07 IMPOSTE E TASSE						
R.Proc: S3 - FINANZE E CONTABILITA'							
	2510 IRAP PERSONALE SVILUPPO ECON. LOC. E POLITICHE COMUNITARIE	15.731,13	15.122,85	1.282,35	0,00	16.405,20	**EXCAPIT1:02510/00*

INTERVENTO		Impegni ultimo esercizio chiuso	Previsioni definitive esercizio in corso	PREVISIONI DI COMPETENZA			Annotazioni
Codice e numero	Denominazione			VARIAZIONI		SOMME RISULTANTI	
				in aumento	in diminuzione		
1	2	3	4	5	6	7	8
	2510/900 F.P.V. - IRAP PERSONALE SVILUPPO ECON. LOC. E POLITICHE COMUNITARIE	0,00	369,86	0,00	369,86	0,00	**EXCAPIT1:02510/00*
	Totale Intervento 07	15.731,13	15.492,71	1.282,35	369,86	16.405,20	
	Totale Servizio 03	251.294,49	237.883,46	52.762,65	11.092,90	279.553,21	
	Totale Funzione 09	544.407,74	527.864,17	64.206,83	131.682,45	460.388,55	
	Totale Titolo 01	19.847.079,32	24.931.780,44	6.854.368,54	1.596.516,31	30.189.632,67	

INTERVENTO		Impegni ultimo esercizio chiuso	Previsioni definitive esercizio in corso	PREVISIONI DI COMPETENZA			Annotazioni
Codice e numero	Denominazione			VARIAZIONI		SOMME RISULTANTI	
				in aumento	in diminuzione		
1	2	3	4	5	6	7	8
	TITOLO 02 SPESE IN CONTO CAPITALE						
	FUNZIONE 01 FUNZIONI GEBERALI DI AMMINISTRAZIONI						
	SERVIZIO 03 GESTIONE ECONOMICA, FINANZIARIA, PROGRAMMAZIONE, PROVVEDIMENTI E CONTROLLO DI GESTIONE						
2.01.03.05	INTERVENTO 05 ACQUISIZIONI DI BENI MOBILI, MACCHINE ED ATTREZZATURE TECNICO-SCIENTIFICHE						
R.Proc: S3 - FINANZE E CONTABILITA'							
	2513 ACQUISIZIONE ATTREZZATURE TECNICHE=SCIENTIFICHE AREA CONTABILE= AVANZO AMM/NE	0,00	0,00	0,00	0,00	0,00	**EXCAPIT1:02513/00*
	Totale Intervento 05	0,00	0,00	0,00	0,00	0,00	
	Totale Servizio 03	0,00	0,00	0,00	0,00	0,00	
	Totale Funzione 01	0,00	0,00	0,00	0,00	0,00	
	Totale Titolo 02	0,00	0,00	0,00	0,00	0,00	

INTERVENTO		Impegni ultimo esercizio chiuso	Previsioni definitive esercizio in corso	PREVISIONI DI COMPETENZA			Annotazioni
Codice e numero	Denominazione			VARIAZIONI		SOMME RISULTANTI	
				in aumento	in diminuzione		
1	2	3	4	5	6	7	8
	TITOLO 03 SPESE PER RIMBORSO PRESTITI						
	FUNZIONE 01 FUNZIONI GEBERALI DI AMMINISTRAZIONI						
	SERVIZIO 03 GESTIONE ECONOMICA, FINANZIARI PROG RAMMAZIONE, PROVVEDITORATO E CONTROLLO DI GESTIONE						
3.01.03.01	INTERVENTO 01 RIMBORSO PER ANTICIPAZIONI DICASSA						
R.Proc: S3 - FINANZE E CONTABILITA'							
	2701 RIMBORSO PER ANTICIPAZIONE DI CASSA	0,00	8.071.259,00	0,00	105.547,00	7.965.712,00	**EXCAPIT1:02701/00*
	Totale Intervento 01	0,00	8.071.259,00	0,00	105.547,00	7.965.712,00	
3.01.03.02	INTERVENTO 02 RIMBORSO DI FINANZIAMENTI A BREVE TERMINE						
R.Proc: S3 - FINANZE E CONTABILITA'							
	2699 FONDO DI ROTAZIONE REGIONE SICILIANA AVANZO AMMINISTRAZIONE	0,00	0,00	0,00	0,00	0,00	**EXCAPIT1:02699/00*
	Totale Intervento 02	0,00	0,00	0,00	0,00	0,00	
3.01.03.03	INTERVENTO 03 RIMBORSO DI QUOTA CAPITALE DIMUTUI E PRESTITI						
R.Proc: S3 - FINANZE E CONTABILITA'							
	2700 QUOTA CAPITALE AMMORTAMENTO MUTUI CONCESSI DALLA CASSA DEPOSITI E PRESTITI	2.954.543,62	75.012,42	595.674,53	0,00	670.686,95	**EXCAPIT1:02700/00*
	2700/1 ESTINZIONE ANTICIPATA MUTUI CONCESSI DALLA CASSA DD.PP. (ENTRATE DERIVANTI DA ALIENAZ. BENI PATRIMONIALI)	0,00	2.864.600,00	0,00	2.864.600,00	0,00	**EXCAPIT1:02700/01*
	2700/2 ESTINZIONE ANTICIPATA MUTUI CASSA DD.PP.CONTRIBUTO STATALE	0,00	0,00	0,00	0,00	0,00	**EXCAPIT1:02700/02*
	2702 RIMBORSO QUOTA CAPITALE MUTUI CONCESSI DAGLI ISTITUTI DI PREVIDENZA	0,00	0,00	0,00	0,00	0,00	**EXCAPIT1:02702/00*
	2704 RIMBORSO QUOTA CAPITALE MUTUI CONCESSI DAL CREDITO OPERE PUBBLICHE	0,00	0,00	0,00	0,00	0,00	**EXCAPIT1:02704/00*

INTERVENTO		Impegni ultimo esercizio chiuso	Previsioni definitive esercizio in corso	PREVISIONI DI COMPETENZA			Annotazioni
Codice e numero	Denominazione			VARIAZIONI		SOMME RISULTANTI	
				in aumento	in diminuzione		
1	2	3	4	5	6	7	8
	2708 RIMBORSO QUOTA CAPITALE MUTUO IPSA AL COMUNE DI ISPICA	0,00	0,00	0,00	0,00	0,00	**EXCAPIT1:02708/00*
	2710 RIMBORSO QUOTA CAPITALE MUTUI CONCESSI DAL BANCO DI SICILIA	0,00	0,00	0,00	0,00	0,00	**EXCAPIT1:02710/00*
	2712 RIMBORSO QUOTA CAPITALE MUTUI CREDITO SPORTIVO	614.388,39	642.409,97	0,00	60.632,03	581.777,94	**EXCAPIT1:02712/00*
	Totale Intervento 03	3.568.932,01	3.582.022,39	595.674,53	2.925.232,03	1.252.464,89	
	Totale Servizio 03	3.568.932,01	11.653.281,39	595.674,53	3.030.779,03	9.218.176,89	
	Totale Funzione 01	3.568.932,01	11.653.281,39	595.674,53	3.030.779,03	9.218.176,89	
	Totale Titolo 03	3.568.932,01	11.653.281,39	595.674,53	3.030.779,03	9.218.176,89	

INTERVENTO		Impegni ultimo esercizio chiuso	Previsioni definitive esercizio in corso	PREVISIONI DI COMPETENZA			Annotazioni
Codice e numero	Denominazione			VARIAZIONI		SOMME RISULTANTI	
				in aumento	in diminuzione		
1	2	3	4	5	6	7	8
	TITOLO 04 SPESE PER SERVIZI PER CONTO DITERZI						
	FUNZIONE 00						
	SERVIZIO 00 null						
4.00.00.01	INTERVENTO 01 RITENUTE PREVIDENZIALI E ASSI=STENZIALI AL PERSONALE						
R.Proc: S3 - FINANZE E CONTABILITA'							
	2800 VERSAMENTO CONTRIBUTI CPDEL	1.029.288,43	1.300.000,00	0,00	0,00	1.300.000,00	**EXCAPIT1:02800/00*
	2801 VERSAMENTO RITENUTE INADEL ASSISTENZIALE	0,00	0,00	0,00	0,00	0,00	**EXCAPIT1:02801/00*
	2802 VERSAMENTO CONTRIBUTI GESCAL	0,00	0,00	0,00	0,00	0,00	**EXCAPIT1:02802/00*
	2803 VERSAMENTO CONTRIBUTI I.N.P.S.	2.921,51	20.000,00	0,00	0,00	20.000,00	**EXCAPIT1:02803/00*
	2804 VERSAMENTO CONTRIBUTI INADEL PREVIDENZIALE	131.156,29	350.000,00	0,00	0,00	350.000,00	**EXCAPIT1:02804/00*
	2805 VERSAMENTO CONTRIBUTI ASSEGNO ANZIANITA'	0,00	0,00	0,00	0,00	0,00	**EXCAPIT1:02805/00*
	Totale Intervento 01	1.163.366,23	1.670.000,00	0,00	0,00	1.670.000,00	
4.00.00.02	INTERVENTO 02 RITENUTE ERARIALI						
R.Proc: S3 - FINANZE E CONTABILITA'							
	2811 VERSAMENTO RITENUTE IRPEF COD.100 E(PERSONALE,AMMINISTRA TORI E COLLABORATORI)	2.096.811,60	3.200.000,00	0,00	0,00	3.200.000,00	**EXCAPIT1:02811/00*
	2812 VERSAMENTO RITENUTE IRPEF COD 1002	2.219,34	300.000,00	0,00	0,00	300.000,00	**EXCAPIT1:02812/00*
	2814 VERSAMENTO RITENUTE IVA 22% COD.IS22	0,00	800.000,00	0,00	0,00	800.000,00	**EXCAPIT1:02814/00*
	2814/1 VERSAMENTO RITENUTE IVA 4% COD.IS04	0,00	350.000,00	0,00	0,00	350.000,00	**EXCAPIT1:02814/00*
	2814/2 VERSAMENTO RITENUTE IVA 10% COD.IS10	0,00	300.000,00	0,00	0,00	300.000,00	**EXCAPIT1:02814/00*
	2814/3 VERSAMENTO RITENUTE IVA 5% COD.IS05	0,00	0,00	30.000,00	0,00	30.000,00	**EXCAPIT1:02814/00*
	2815 VERSAMENTO RITENUTE IRPEF COD.1005	0,00	20.000,00	0,00	0,00	20.000,00	**EXCAPIT1:02815/00*

INTERVENTO		Impegni ultimo esercizio chiuso	Previsioni definitive esercizio in corso	PREVISIONI DI COMPETENZA			Annotazioni
Codice e numero	Denominazione			VARIAZIONI		SOMME RISULTANTI	
				in aumento	in diminuzione		
1	2	3	4	5	6	7	8
	2816 VERSAMENTO RITENUTE IIRPEF COD 1017	0,00	100.000,00	0,00	0,00	100.000,00	**EXCAPIT1:02816/00*
	2817 VERSAMENTO RITENUTE IRPEF COD.1007	0,00	80.000,00	0,00	0,00	80.000,00	**EXCAPIT1:02817/00*
	2818 VERSAMENTO RITENUTE IRPEF COD.1011	0,00	10.000,00	0,00	0,00	10.000,00	**EXCAPIT1:02818/00*
	2819 VERSAMENTO RITENUTE IRPEF COD.1012	0,00	150.000,00	0,00	0,00	150.000,00	**EXCAPIT1:02819/00*
	2820 VERSAMENTO RITENUTE IRPEF COD.1040	34.836,74	350.000,00	0,00	0,00	350.000,00	**EXCAPIT1:02820/00*
	2821 VERSAMENTO RITENUTA D'ACCONTO SU CONTRIBUTI AI SENSI ART.28 D.P.R. 600,73	0,00	25.000,00	0,00	0,00	25.000,00	**EXCAPIT1:02821/00*
	2822 VERSAMENTO RITENUTE IRPEF COD.1052	0,00	50.000,00	0,00	0,00	50.000,00	**EXCAPIT1:02822/00*
	2823 VERSAMENTO RITENUTE IRPEF CODICI VARI	0,00	30.000,00	0,00	0,00	30.000,00	**EXCAPIT1:02823/00*
	Totale Intervento 02	2.133.867,68	5.765.000,00	30.000,00	0,00	5.795.000,00	
4.00.00.03	INTERVENTO 03 ALTRE RITENUTE AL PERSONALE PER CONTO DI TERZI						
R.Proc: S3 - FINANZE E CONTABILITA'							
	2830 VERSAMENTO RITENUTE SINDACALI	13.773,34	30.000,00	0,00	0,00	30.000,00	**EXCAPIT1:02830/00*
	2831 VERSAMENTO TRATTENUTE PER RISCATTI CPDEL	39.546,97	40.500,00	0,00	0,00	40.500,00	**EXCAPIT1:02831/00*
	2832 VERSAMENTO RITENUTE RISCATTO INADEL	315,00	20.000,00	0,00	0,00	20.000,00	**EXCAPIT1:02832/00*
	2833 VERSAMENTO RITENUTE VARIE EFFETTUATE AL PERSONALE	865.013,30	880.000,00	0,00	0,00	880.000,00	**EXCAPIT1:02833/00*
	Totale Intervento 03	918.648,61	970.500,00	0,00	0,00	970.500,00	
4.00.00.04	INTERVENTO 04 RESTITUZIONE DI DEPOSITI CAU- ZIONALI						
R.Proc: S3 - FINANZE E CONTABILITA'							
	2840 RIMBORSO DEPOSITI CAUZIONALI	0,00	10.000,00	0,00	0,00	10.000,00	**EXCAPIT1:02840/00*
	Totale Intervento 04	0,00	10.000,00	0,00	0,00	10.000,00	

INTERVENTO		Impegni ultimo esercizio chiuso	Previsioni definitive esercizio in corso	PREVISIONI DI COMPETENZA			Annotazioni
Codice e numero	Denominazione			VARIAZIONI		SOMME RISULTANTI	
				in aumento	in diminuzione		
1	2	3	4	5	6	7	8
4.00.00.05	INTERVENTO 05 SPESE PER SERVIZI PER CONTODI TERZI						
R.Proc: S3 - FINANZE E CONTABILITA'							
	2850 PAGAMENTO DI SOMME RISCOSE PER CONTO DI TERZI	391.279,78	300.000,00	900.000,00	0,00	1.200.000,00	**EXCAPIT1:02850/00*
	2854 MANCATA ESECUZIONE PAGAMENTI EFFETTUATI MEDIANTE COMMUTAZIONE	0,00	50.000,00	0,00	0,00	50.000,00	**EXCAPIT1:02854/00*
	2855 RIMBORSO DI SOMME RISCOSE PER CONTO STATO E REGIONE	144.536,60	1.000.000,00	0,00	0,00	1.000.000,00	**EXCAPIT1:02855/00*
	2856 VERSAMENTO IN CONTO VINCOLATO PER ASSEGNO ANZIANITA' PERSONALE DIPENDENTE	0,00	0,00	0,00	0,00	0,00	**EXCAPIT1:02856/00*
	2857 PAGAMENTO ASSEGNO DI ANZIANITA AL PERSONALE DIPENDENTE	0,00	0,00	0,00	0,00	0,00	**EXCAPIT1:02857/00*
	Totale Intervento 05	535.816,38	1.350.000,00	900.000,00	0,00	2.250.000,00	
4.00.00.06	INTERVENTO 06 ANTICIPAZIONE DI FONDI PER IL SERVIZIO ECONOMATO						
R.Proc: S3 - FINANZE E CONTABILITA'							
	2860 ANTICIPAZIONE DI SOMME PER SERVIZI ECONOMATO	88.043,07	500.000,00	0,00	0,00	500.000,00	**EXCAPIT1:02860/00*
	Totale Intervento 06	88.043,07	500.000,00	0,00	0,00	500.000,00	
4.00.00.07	INTERVENTO 07 RESTITUZIONE DI DEPOSITI PERSPESE CONTRATTUALI						
R.Proc: S3 - FINANZE E CONTABILITA'							
	2880 Utilizzo incassi vincolati ai sensi dell'art.195 del TUEL	0,00	20.000.000,00	0,00	0,00	20.000.000,00	
	2890 DESTINAZIONE INCASSI LIBERI AL REINTEGRO INCASSI VINCOLATI AI SENSI DELL'ART.195 DEL TUEL	0,00	20.000.000,00	0,00	0,00	20.000.000,00	
	Totale Intervento 07	0,00	40.000.000,00	0,00	0,00	40.000.000,00	
	Totale Servizio 00	4.839.741,97	50.265.500,00	930.000,00	0,00	51.195.500,00	
	Totale Funzione 00	4.839.741,97	50.265.500,00	930.000,00	0,00	51.195.500,00	
	Totale Titolo 04	4.839.741,97	50.265.500,00	930.000,00	0,00	51.195.500,00	

INTERVENTO		Impegni ultimo esercizio chiuso	Previsioni definitive esercizio in corso	PREVISIONI DI COMPETENZA			Annotazioni
Codice e numero	Denominazione			VARIAZIONI		SOMME RISULTANTI	
				in aumento	in diminuzione		
1	2	3	4	5	6	7	8
TOTALE	C.Resp.S3 FINANZE E CONTABILITA'	28.255.753,30	86.977.709,52	8.380.043,07	4.627.295,34	90.730.457,25	

INTERVENTO		Impegni ultimo esercizio chiuso	Previsioni definitive esercizio in corso	PREVISIONI DI COMPETENZA			Annotazioni
Codice e numero	Denominazione			VARIAZIONI		SOMME RISULTANTI	
				in aumento	in diminuzione		
1	2	3	4	5	6	7	8
	TITOLO 01 SPESE CORRENTI						
	FUNZIONE 01 FUNZIONI GEBERALI DI AMMINI- STRAZIONI						
	SERVIZIO 02 SEGRETERIA GENERALE, PERSONALEE ORGANIZZAZIONE						
1.01.02.03	INTERVENTO 03 PRESTAZIONI DI SERVIZI						
R.Proc: S4 - LAVORI PUBBLICI E PATRIMONIO							
	682 TELEFONO	200.000,00	140.000,00	0,00	0,00	140.000,00	**EXCAPIT1:00682/00*
	682/1 UTENZE E CANONI PER TELEFONIA E RETI DI TRASMISSIONE A CARICO TERZI(VEDI CAP.189/1)	0,00	1.000,00	0,00	0,00	1.000,00	**EXCAPIT1:00682/01*
	683 MANUTENZIONE E FUNZIONAMENTO IMPIANTI ILLUMINAZIONE	211.600,00	200.000,00	0,00	43.000,00	157.000,00	**EXCAPIT1:00683/00*
	683/1 UTENZE E CANONI PER SERVIZIO IDRICO	8.000,00	8.449,96	0,00	449,96	8.000,00	**EXCAPIT1:00683/01*
	684 SERVIZIO RISCALDAMENTO	50.000,00	50.000,00	0,00	0,00	50.000,00	**EXCAPIT1:00684/00*
	684/1 MANUTENZIONE IMPIANTI RISCALDAMENTO-CONDIZIONAMENTO	24.759,74	25.000,00	0,00	0,00	25.000,00	**EXCAPIT1:00684/01*
	Totale Intervento 03	494.359,74	424.449,96	0,00	43.449,96	381.000,00	
	Totale Servizio 02	494.359,74	424.449,96	0,00	43.449,96	381.000,00	
	SERVIZIO 04 GESTIONE DELLE ENTRATE TRIBU- TARIE E SERVIZI FISCALI						
1.01.04.02	INTERVENTO 02 ACQUISTO DI BENI DI CONSUMO EO DI MATERIE PRIME						
R.Proc: S4 - LAVORI PUBBLICI E PATRIMONIO							
	780/5 PUBBLICAZIONI,GIORNALI,RIVISTE SERVIZI TRIBUTARI	960,00	500,00	0,00	0,00	500,00	**EXCAPIT1:00780/05*
	Totale Intervento 02	960,00	500,00	0,00	0,00	500,00	
1.01.04.03	INTERVENTO 03 PRESTAZIONI DI SERVIZI						
R.Proc: S4 - LAVORI PUBBLICI E PATRIMONIO							

INTERVENTO		Impegni ultimo esercizio chiuso	Previsioni definitive esercizio in corso	PREVISIONI DI COMPETENZA			Annotazioni
Codice e numero	Denominazione			VARIAZIONI		SOMME RISULTANTI	
				in aumento	in diminuzione		
1	2	3	4	5	6	7	8
	789 REGISTRAZIONE ATTI ACQUISTO SUOLI,SERVIZI VARI ED ATTIVITA CONVEGNISTICHE E DI AGGIORNAMENTO PER IL DPR 327 DEL 2001	0,00	1.000,00	0,00	0,00	1.000,00	**EXCAPIT1:00789/00*
	791 PREDISPOSIZIONE E STESURA REGOLAMENTI PER TRIBUTI VARI E PROCEDURE FINALIZZATE AD ACCERTAMENTI,CONTENZIOSO E SO= STEGNO SCUOLE GUIDE E AGENZIE	5.859,58	9.880,00	0,00	4.880,00	5.000,00	**EXCAPIT1:00791/00*
	Totale Intervento 03	5.859,58	10.880,00	0,00	4.880,00	6.000,00	
1.01.04.04	INTERVENTO 04 UTILIZZO DI BENI DI TERZI						
R.Proc: S4 - LAVORI PUBBLICI E PATRIMONIO							
	795 FITTO LOCALE ADIBITO A SEDE DELLA COMMISSIONE TRIBUTARIA DI II GRADO	0,00	0,00	0,00	0,00	0,00	**EXCAPIT1:00795/00*
	Totale Intervento 04	0,00	0,00	0,00	0,00	0,00	
1.01.04.05	INTERVENTO 05 TRASFERIMENTI						
R.Proc: S4 - LAVORI PUBBLICI E PATRIMONIO							
	801 RIMBORSO DI QUOTE INDEBITE ED INESIGIBILI	0,00	0,00	0,00	0,00	0,00	**EXCAPIT1:00801/00*
	Totale Intervento 05	0,00	0,00	0,00	0,00	0,00	
1.01.04.07	INTERVENTO 07 IMPOSTE E TASSE						
R.Proc: S4 - LAVORI PUBBLICI E PATRIMONIO							
	805 IMPOSTE, TASSE E TRIBUTI	20.000,00	20.000,00	0,00	0,00	20.000,00	**EXCAPIT1:00805/00*
	Totale Intervento 07	20.000,00	20.000,00	0,00	0,00	20.000,00	
	Totale Servizio 04	26.819,58	31.380,00	0,00	4.880,00	26.500,00	
	SERVIZIO 05 GESTIONE DEI BENI DEMANIALI E PATRIMONIALI						
1.01.05.02	INTERVENTO 02 ACQUISTO DI BENI DI CONSUMO EO DI MATERIE PRIME						
R.Proc: S4 - LAVORI PUBBLICI E PATRIMONIO							

INTERVENTO		Impegni ultimo esercizio chiuso	Previsioni definitive esercizio in corso	PREVISIONI DI COMPETENZA			Annotazioni
Codice e numero	Denominazione			VARIAZIONI		SOMME RISULTANTI	
				in aumento	in diminuzione		
1	2	3	4	5	6	7	8
	822/1 CARTA CANCELLERIA E STAMPATI GESTIONE PATRIMONIO	700,00	500,00	1.850,00	0,00	2.350,00	**EXCAPIT1:00822/01*
	822/5 CARTA CANCELLERIA E STAMPATI	250,00	250,00	0,00	0,00	250,00	**EXCAPIT1:00822/05*
	822/17 ALTRI MATERIALI DI CONSUMO GESTIONE PATRIMONIO	250,00	250,00	0,00	0,00	250,00	**EXCAPIT1:00822/17*
	Totale Intervento 02	1.200,00	1.000,00	1.850,00	0,00	2.850,00	
1.01.05.03	INTERVENTO 03 PRESTAZIONI DI SERVIZI						
R.Proc: S4 - LAVORI PUBBLICI E PATRIMONIO							
	830 MANUTENZIONE, RIPARAZIONE, DI MOBILI, ATTREZZATURE E ARREDI	239,57	1.000,00	0,00	0,00	1.000,00	**EXCAPIT1:00830/00*
	835 INTERVENTI MANUTENTIVI FUNZIONALI SU BENI PATRIMONIALI	20.000,00	22.412,22	0,00	12.412,22	10.000,00	**EXCAPIT1:00835/00*
	835/1 INTERVENTI MANUTENTIVI SU BENI PATRIMONIALI	5.000,00	5.000,00	0,00	0,00	5.000,00	**EXCAPIT1:00835/01*
	835/2 INTERVENTI MANUTENTIVI SU BENI PATRIMONIALI COMUNE VITTORIA- RIMBORSO SPESE INQUINAMENTO CONDOTTE IDRICHE	0,00	0,00	0,00	0,00	0,00	**EXCAPIT1:00835/02*
	835/3 MANUTENZIONE ORDINARIA MACCHINE PER UFFICIO	0,00	0,00	2.500,00	0,00	2.500,00	
	836 MANUTENZIONE ORDINARIA E STRAORDINARIA BENI PATRIMONIALI= LI (ART.72 L.R.25/93)	0,00	0,00	2.900,00	0,00	2.900,00	**EXCAPIT1:00836/00*
	837 ASSICURAZIONI CONTRO INCENDI E RESPONSABILITA' CIVILE E SERVIZIO DI VIGILANZA	30.000,00	30.000,00	0,00	0,00	30.000,00	**EXCAPIT1:00837/00*
	838 MANUTENZIONE ORDINARIA E STRAORDINARIA SU BENI PATRIMONIALI =ART.72 L.R.25/93=	0,00	0,00	0,00	0,00	0,00	**EXCAPIT1:00838/00*
	Totale Intervento 03	55.239,57	58.412,22	5.400,00	12.412,22	51.400,00	
1.01.05.07	INTERVENTO 07 IMPOSTE E TASSE						
R.Proc: S4 - LAVORI PUBBLICI E PATRIMONIO							
	842 IMPOSTE E TASSE	24.955,05	25.000,00	0,00	0,00	25.000,00	**EXCAPIT1:00842/00*
	Totale Intervento 07	24.955,05	25.000,00	0,00	0,00	25.000,00	
1.01.05.08	INTERVENTO 08 ONERI STRAORDINARI DELLA						

INTERVENTO		Impegni ultimo esercizio chiuso	Previsioni definitive esercizio in corso	PREVISIONI DI COMPETENZA			Annotazioni
Codice e numero	Denominazione			VARIAZIONI		SOMME RISULTANTI	
				in aumento	in diminuzione		
1	2	3	4	5	6	7	8
GESTIONE CORRENTE							
R.Proc: S4 - LAVORI PUBBLICI E PATRIMONIO							
	810 ONERI PER DEBITI VARI PREGRESSI	44.193,40	0,00	0,00	0,00	0,00	**EXCAPIT1:00810/00*
	Totale Intervento 08	44.193,40	0,00	0,00	0,00	0,00	
1.01.05.09	INTERVENTO 09 AMMORTAMENTI DI ESERCIZIO						
R.Proc: S4 - LAVORI PUBBLICI E PATRIMONIO							
	847 QUOTA AMMORTAMENTO BENI MOBILI SERVIZIO PATRIMONIALE	0,00	0,00	0,00	0,00	0,00	**EXCAPIT1:00847/00*
	Totale Intervento 09	0,00	0,00	0,00	0,00	0,00	
	Totale Servizio 05	125.588,02	84.412,22	7.250,00	12.412,22	79.250,00	
	SERVIZIO 06 UFFICIO TECNICO						
1.01.06.01	INTERVENTO 01 PERSONALE						
R.Proc: 08 - EDILIZIA							
	852/900 F.P.V.FONDO PER LA PRODUTTIVITA' ED IL MIGLIORAMENTO DEI SERVIZI PERSONALE EDILIZIA	0,00	46.995,18	0,00	46.995,18	0,00	**EXCAPIT1:00852/00*
	Totale Intervento 01	0,00	46.995,18	0,00	46.995,18	0,00	
1.01.06.02	INTERVENTO 02 ACQUISTO DI BENI DI CONSUMO EO DI MATERIE PRIME						
R.Proc: S4 - LAVORI PUBBLICI E PATRIMONIO							
	863 ABBONAMENTI, GG.UU., RIVISTE QUOTIDIANI ED ACQUISTO PUBBLICAZIONI	0,00	0,00	0,00	0,00	0,00	**EXCAPIT1:00863/00*
	863/1 CARTA CANCELLERIA STAMPATI UFFICIO TECNICO	789,27	875,00	0,00	0,00	875,00	**EXCAPIT1:00863/01*
	863/3 MATERIALE INFORMATICO UFFICIO TECNICO	0,00	0,00	0,00	0,00	0,00	**EXCAPIT1:00863/03*
	863/4 MATERIALE E STRUMENTI TECNICI UFFICIO TECNICO	2.685,94	2.853,96	0,00	231,71	2.622,25	**EXCAPIT1:00863/04*
	863/5 PUBBLICAZIONI,GIORNALI,RIVISTE UFFICIO TECNICO	0,00	500,00	0,00	0,00	500,00	**EXCAPIT1:00863/05*

INTERVENTO		Impegni ultimo esercizio chiuso	Previsioni definitive esercizio in corso	PREVISIONI DI COMPETENZA			Annotazioni
Codice e numero	Denominazione			VARIAZIONI		SOMME RISULTANTI	
				in aumento	in diminuzione		
1	2	3	4	5	6	7	8
	863/7 ACQUISTO BENI RAPPRESENTANZA UFFICIO TECNICO	0,00	0,00	0,00	0,00	0,00	**EXCAPIT1:00863/07*
	863/10 ATRI MATERIALI DI CONSUMO UFFICIO TECNICO	250,00	250,00	0,00	0,00	250,00	**EXCAPIT1:00863/10*
	863/904 F.P.V. MATERIALI E STRUMENTI TECNICI-UFFICIO TECNICO	0,00	622,25	0,00	622,25	0,00	
	Totale Intervento 02	3.725,21	5.101,21	0,00	853,96	4.247,25	
1.01.06.03	INTERVENTO 03 PRESTAZIONI DI SERVIZI						
R.Proc: 08 - EDILIZIA							
	871/900 F.P.V. - INTERVENTI MANUTENTIVI STRUTTURALI EDIFICI PATRIMONIALI	0,00	11.955,40	0,00	11.955,40	0,00	**EXCAPIT1:00871/00*
R.Proc: S2 - AVVOCATURA ED AFFARI GENERALI							
	873 SPESE INERENTI LA GESTIONE RISPARMIO ENERGETICO	976,14	1.000,00	0,00	0,00	1.000,00	**EXCAPIT1:00873/00*
R.Proc: S4 - LAVORI PUBBLICI E PATRIMONIO							
	869 LAVORI ADATTAMENTO LOCALI UFFICIO TECNICO PRESSO ASI AVANZO AMMINISTRAZIONE ORDIN.	0,00	0,00	0,00	0,00	0,00	**EXCAPIT1:00869/00*
	870 MANUTENZIONE, RIPARAZIONI, DI MOBILI, ATTREZZATURE ED ARREDI	1.732,86	2.000,00	0,00	0,00	2.000,00	**EXCAPIT1:00870/00*
	871 INTERVENTI MANUTENTIVI STRUTTURALI EDIFICI PATRIMONIALI	55.679,03	51.464,18	0,00	10.508,78	40.955,40	**EXCAPIT1:00871/00*
	871/1 VERIFICA TECNICA PER ACCERTAMENTO DELLE CONDIZIONI DI SICUREZZA	0,00	11.258,53	10.782,94	0,00	22.041,47	**EXCAPIT1:00871/01*
	871/901 F.P.V. - VERIFICA TECNICA PER ACCERTAMENTO DELLE CONDIZIONI DI SICUREZZA	0,00	12.041,47	0,00	12.041,47	0,00	**EXCAPIT1:00871/01*
	872 MANUTENZIONE IMPIANTI ASCENSORI, ANTINCENDIO E ANTIINTRUSIONE	20.000,00	24.540,37	4.352,71	0,00	28.893,08	**EXCAPIT1:00872/00*
	872/1 SPESE PER TELEFONIA MOBILE SETTORE IMPIANTI TECNOLOGICI	3.000,00	3.000,00	0,00	0,00	3.000,00	**EXCAPIT1:00872/01*
	872/900 F.P.V. MANUTENZIONE IMPIANTI ASCENSORI, ANTINCENDIO E ANTIINTRUSIONE	0,00	8.893,08	0,00	8.893,08	0,00	**EXCAPIT1:00872/00*
	877 ASSICURAZIONI E RESPONSABILITÀ CIVILE	0,00	0,00	0,00	0,00	0,00	**EXCAPIT1:00877/00*

INTERVENTO		Impegni ultimo esercizio chiuso	Previsioni definitive esercizio in corso	PREVISIONI DI COMPETENZA			Annotazioni
Codice e numero	Denominazione			VARIAZIONI		SOMME RISULTANTI	
				in aumento	in diminuzione		
1	2	3	4	5	6	7	8
	878 PROGETTAZIONI, PERIZIE, COLLAUDI,SOPRALLUOGHI E STUDI	1.939,90	20.936,05	0,00	6.456,05	14.480,00	**EXCAPIT1:00878/00*
	878/900 F.P.V. PROGETTAZIONI, PERIZIE, COLLAUDI,SOPRALLUOGHI E STUDI	0,00	4.480,00	0,00	4.480,00	0,00	**EXCAPIT1:00878/00*
	879 SPESA PER PARTECIPAZIONE A CORSI DI AGGIORNAMENTO PERSONALE DIPENDENTE	198,52	400,00	0,00	0,00	400,00	**EXCAPIT1:00879/00*
	879/1 SPESA PER TELEFONIA MOBILE SETTORE UFFICIO TECNICO	1.799,31	1.800,00	0,00	0,00	1.800,00	**EXCAPIT1:00879/01*
	Totale Intervento 03	85.325,76	153.769,08	15.135,65	54.334,78	114.569,95	
1.01.06.04	INTERVENTO 04 UTILIZZO DI BENI DI TERZI						
R.Proc: S4 - LAVORI PUBBLICI E PATRIMONIO							
	890 FITTI PER LOCALI ASI	40.351,80	44.882,39	0,00	6.530,60	38.351,79	**EXCAPIT1:00890/00*
	Totale Intervento 04	40.351,80	44.882,39	0,00	6.530,60	38.351,79	
1.01.06.07	INTERVENTO 07 IMPOSTE E TASSE						
R.Proc: S4 - LAVORI PUBBLICI E PATRIMONIO							
	900 IMPOSTE, TASSE E TRIBUTI	0,00	5.000,00	0,00	0,00	5.000,00	**EXCAPIT1:00900/00*
	901/900 F.P.V. - IMPOSTA ATTIVITA' PRODUTTIVE SU ASSEGNI AL PERSONALE EDILIZIA	0,00	803,91	0,00	803,91	0,00	**EXCAPIT1:00901/00*
	Totale Intervento 07	0,00	5.803,91	0,00	803,91	5.000,00	
1.01.06.09	INTERVENTO 09 AMMORTAMENTI DI ESERCIZIO						
R.Proc: S4 - LAVORI PUBBLICI E PATRIMONIO							
	919 QUOTA AMMORTAMENTO BENI IMMOBILI PATRIMONIALI	0,00	0,00	0,00	0,00	0,00	**EXCAPIT1:00919/00*
	920 QUOTA AMMORTAMENTO BENI MOBILI SERVIZIO UFFICIO TECNICO	0,00	0,00	0,00	0,00	0,00	**EXCAPIT1:00920/00*
	Totale Intervento 09	0,00	0,00	0,00	0,00	0,00	
	Totale Servizio 06	129.402,77	256.551,77	15.135,65	109.518,43	162.168,99	
	SERVIZIO 09 ALTRI SERVIZI GENERALI						
1.01.09.02	INTERVENTO 02 ACQUISTO DI BENI DI CONSUMO						

INTERVENTO		Impegni ultimo esercizio chiuso	Previsioni definitive esercizio in corso	PREVISIONI DI COMPETENZA			Annotazioni	
Codice e numero	Denominazione			VARIAZIONI		SOMME RISULTANTI		
				in aumento	in diminuzione			
1	2	3	4	5	6	7	8	
EO DI MATERIE PRIME								
R.Proc: S4 - LAVORI PUBBLICI E PATRIMONIO								
	970/4	CARBURANTI E LUBRIFICANTI AUTOMEZZI	78.000,00	78.395,87	0,00	395,87	78.000,00	**EXCAPIT1:00970/04*
	970/31	CARTA,CANCELLERIA E STAMPATI SERVIZIO AUTOPARCO	500,00	500,00	0,00	0,00	500,00	**EXCAPIT1:00970/31*
	970/38	EQUIPAGGIAMENTI E VESTIARI SERVIZIO AUTOPARCO	1.000,00	500,00	0,00	0,00	500,00	**EXCAPIT1:00970/38*
		Totale Intervento 02	79.500,00	79.395,87	0,00	395,87	79.000,00	
1.01.09.03	INTERVENTO 03	PRESTAZIONI DI SERVIZI						
R.Proc: S4 - LAVORI PUBBLICI E PATRIMONIO								
	973	SPESA VARIE DI FUNZIONAMENTO MANUTENZIONE,AUTOPARCO	57.967,70	46.084,03	0,00	26.084,03	20.000,00	**EXCAPIT1:00973/00*
	973/1	ASSICURAZIONE AUTOMEZZI	48.000,00	48.000,00	0,00	0,00	48.000,00	**EXCAPIT1:00973/01*
	973/2	SPESE RIPARAZIONE AUTOPARCO PER PROVENTI ASSICURATIVI (COLLEG.AL CAP.189/3)	0,00	10.000,00	0,00	0,00	10.000,00	**EXCAPIT1:00973/02*
	973/5	SPESE PER TELEFONIA MOBILE SETTORE PATRIMONIO E AUTOPARCO	3.999,59	3.000,00	0,00	0,00	3.000,00	**EXCAPIT1:00973/05*
	976	RIMBORSO SPESE PERSONALE AUTOPARCO	1.510,40	2.000,00	0,00	0,00	2.000,00	**EXCAPIT1:00976/00*
	978	MANUTENZIONE, RIPARAZIONE DI MOBILI,MACCHINE E ATTREZZI	0,00	0,00	0,00	0,00	0,00	**EXCAPIT1:00978/00*
		Totale Intervento 03	111.477,69	109.084,03	0,00	26.084,03	83.000,00	
1.01.09.07	INTERVENTO 07	IMPOSTE E TASSE						
R.Proc: S4 - LAVORI PUBBLICI E PATRIMONIO								
	972	TASSE CIRCOLAZIONE AUTOMEZZI	0,00	0,00	10.000,00	0,00	10.000,00	**EXCAPIT1:00973/00*
		Totale Intervento 07	0,00	0,00	10.000,00	0,00	10.000,00	
		Totale Servizio 09	190.977,69	188.479,90	10.000,00	26.479,90	172.000,00	
		Totale Funzione 01	967.147,80	985.273,85	32.385,65	196.740,51	820.918,99	
	FUNZIONE 02	FUNZIONI DI ISTRUZIONE PUBBLI-CA						

INTERVENTO		Impegni ultimo esercizio chiuso	Previsioni definitive esercizio in corso	PREVISIONI DI COMPETENZA			Annotazioni
Codice e numero	Denominazione			VARIAZIONI		SOMME RISULTANTI	
				in aumento	in diminuzione		
1	2	3	4	5	6	7	8
	SERVIZIO 01 ISTITUTI DI ISTRUZIONE SECON-DARIA						
1.02.01.03	INTERVENTO 03 PRESTAZIONI DI SERVIZI						
R.Proc: S4 - LAVORI PUBBLICI E PATRIMONIO							
	1525 INTERVENTI PER MANUTENZIONE IMPIANTI TECNOLOGICI EDIFICI SCOLASTICI	69.997,77	65.301,02	31.432,29	0,00	96.733,31	**EXCAPIT1:01525/00*
	1525/900 F.P.V. INTERVENTI PER MANUTENZIONE IMPIANTI TECNOLOGICI EDIFICI SCOLASTICI	0,00	26.733,31	0,00	26.733,31	0,00	**EXCAPIT1:01525/00*
	1526 INTERVENTI PER MANUTENZIONE ORDINARIA EDIFICI SCOLASTICI	6.000,00	6.000,00	30.000,00	0,00	36.000,00	**EXCAPIT1:01526/00*
	Totale Intervento 03	75.997,77	98.034,33	61.432,29	26.733,31	132.733,31	
	Totale Servizio 01	75.997,77	98.034,33	61.432,29	26.733,31	132.733,31	
	Totale Funzione 02	75.997,77	98.034,33	61.432,29	26.733,31	132.733,31	
	FUNZIONE 05 FUNZIONI NEL CAMPO DEI TRASPORTI						
	SERVIZIO 01 TRASPORTI PUBBLICI LOCALI						
1.05.01.05	INTERVENTO 05 TRASFERIMENTI						
R.Proc: S4 - LAVORI PUBBLICI E PATRIMONIO							
	1960 CONTRIBUTO NELLE OPERE DI MANUTENZIONE DI PORTI, FARI E FA= E DEL PORTO DI AUGUSTA	0,00	1.500,00	0,00	0,00	1.500,00	**EXCAPIT1:01960/00*
	1962 CANONI DI CONCESSIONE DEMANIA= LE DOVUTI ALL'ERARIO PER OCCUPAZIONE DEL DEMANIO	7.027,20	8.000,00	0,00	0,00	8.000,00	**EXCAPIT1:01962/00*
	Totale Intervento 05	7.027,20	9.500,00	0,00	0,00	9.500,00	
	Totale Servizio 01	7.027,20	9.500,00	0,00	0,00	9.500,00	
	Totale Funzione 05	7.027,20	9.500,00	0,00	0,00	9.500,00	
	FUNZIONE 06 FUNZIONI RIGURDANTI LA GESTIONE DEL TERRITORIO						
	SERVIZIO 01 VIABILITA'						

INTERVENTO		Impegni ultimo esercizio chiuso	Previsioni definitive esercizio in corso	PREVISIONI DI COMPETENZA			Annotazioni
Codice e numero	Denominazione			VARIAZIONI		SOMME RISULTANTI	
				in aumento	in diminuzione		
1	2	3	4	5	6	7	8
1.06.01.01	INTERVENTO 01 PERSONALE						
R.Proc: S4 - LAVORI PUBBLICI E PATRIMONIO							
	2002/900 F.P.V.-FONDO PER LA PRODUTTIVITA' ED IL MIGLIORAMENTO DEI SERVIZI PERS. VIABILITA'	0,00	124.310,29	0,00	124.310,29	0,00	**EXCAPIT1:02002/00*
	Totale Intervento 01	0,00	124.310,29	0,00	124.310,29	0,00	
1.06.01.02	INTERVENTO 02 ACQUISTO DI BENI DI CONSUMO EO DI MATERIE PRIME						
R.Proc: S4 - LAVORI PUBBLICI E PATRIMONIO							
	970/2 STAMPATI REGISTRI CANCELLERIA E VARIE SERVIZI AMMINISTRATIVI VIAB.	500,00	500,00	0,00	0,00	500,00	**EXCAPIT1:00970/02*
	2010 ACQUISTO ATTREZZATURE PER LA MANUTENZIONE DELLE STRADE	6.923,31	5.500,00	0,00	0,00	5.500,00	**EXCAPIT1:02010/00*
	2010/1 SPESE PER LA SEGNALETICA STRADALE PROVENTI CODICE DELLA STRADA 12.50%	0,00	0,00	0,00	0,00	0,00	**EXCAPIT1:02010/01*
	2011 STAMPATI,CANCELLERIA,E VARIE PER VIABILITA'	1.666,36	2.500,00	0,00	500,00	2.000,00	**EXCAPIT1:02011/00*
	2011/2 STAMPATI,CANCELLERIA, MANUTEN. SPESE VARIE PER FUNZIONAMENTO SETTORE VIABILITA' (COLL. CAP. 92/1)	13.700,00	25.290,91	0,00	10.290,91	15.000,00	**EXCAPIT1:02011/02*
	2011/3 CARTA CANCELLERIA E STAMPATI SECURITY PORTO	0,00	0,00	500,00	0,00	500,00	
	2011/4 CARBURANTE COMBUSTIBILI E LUBRIFICANTI-SECURITY POZZALLO	0,00	0,00	500,00	0,00	500,00	
	2012 VESTIARIO- SECURITY DI POZZALLO	1.000,00	1.000,00	0,00	0,00	1.000,00	**EXCAPIT1:02012/00*
	2012/1 EQUIPAGGIAMENTO -SECURITY POZZALLO	0,00	0,00	500,00	0,00	500,00	
	2013 MATERIALE INFORMATICO -SECURITY POZZALLO	0,00	0,00	500,00	0,00	500,00	
	2014 ALTRI BENI E MATERIALI DI CONSUMO -SECURITY POZZALLO	0,00	0,00	1.000,00	0,00	1.000,00	
	Totale Intervento 02	23.789,67	34.790,91	3.000,00	10.790,91	27.000,00	
1.06.01.03	INTERVENTO 03 PRESTAZIONI DI SERVIZI						
R.Proc: S4 - LAVORI PUBBLICI E PATRIMONIO							

INTERVENTO		Impegni ultimo esercizio chiuso	Previsioni definitive esercizio in corso	PREVISIONI DI COMPETENZA			Annotazioni
Codice e numero	Denominazione			VARIAZIONI		SOMME RISULTANTI	
				in aumento	in diminuzione		
1	2	3	4	5	6	7	8
	2015 ACQUISIZIONE SERVIZIO NOLEGGIO AUTOVEETTURE E FURGONI SERVIZIO VIABILITA'	0,00	0,00	0,00	0,00	0,00	**EXCAPIT1:02015/00*
	2016 RIMBORSO SPESE PER TRASFERTE PERSONALE VIABILITA'	1.504,28	2.000,00	0,00	0,00	2.000,00	**EXCAPIT1:02016/00*
	2016/1 SPESA PER TELEFONIA MOBILE SETTORE VIABILITA'	5.905,64	6.000,00	0,00	0,00	6.000,00	**EXCAPIT1:02016/01*
	2017 INTERVENTI NELLA VIABILITA' SPESE STRORDINARIE FINANZIATE DA CONTRIBUTO PREMIALE REG/LE	0,00	0,00	0,00	0,00	0,00	**EXCAPIT1:02017/00*
	2018 MANUTENZIONE, RIPARAZIONE DI MOBILI, MACCHINE E ATTREZZI L.R.9/86	2.471,78	3.500,00	0,00	0,00	3.500,00	**EXCAPIT1:02018/00*
	2019 MANUTENZIONE ORDINARIA E RIPARAZ. DEI BENI IMMOBILI	0,00	0,00	4.500,00	0,00	4.500,00	**EXCAPIT1:02019/00*
	2020 MANUTENZIONE STRADE DI INTERES SE REGIONALE, PROVINCIALE, INTER COMUNALE, RURALE, DI BONIFICA ED EX TRAZZERE E PER RISPRISTINO AMBIENTALE L.R. 9/86	142.855,74	83.939,83	0,00	10.204,79	73.735,04	**EXCAPIT1:02020/00*
	2020/1 RIPARAZIONE STRADE PROVINC.LI A FRONTE DANNI SUBITI (COLLEGATO AL CAP.189)	20.456,48	12.308,40	20.388,53	0,00	32.696,93	**EXCAPIT1:02020/01*
	2020/2 MANUT.SP.18 "NOTO GIARRATANA" E DELLA SP.55"GIARRATANA-NOTO" IN COMPARTECIPAZIONE CON LA PROVINCIA DI SIRACUSA	0,00	10.000,00	0,00	0,00	10.000,00	**EXCAPIT1:02020/02*
	2020/900 F.P.V. MANUTENZIONE STRADE DI INTERES SE REGIONALE, PROVINCIALE, INTER COMUNALE, RURALE, DI BONIFICA ED EX TRAZZERE E PER RISPRISTINO AMBIENTALE L.R. 9/86	0,00	23.735,04	0,00	23.735,04	0,00	**EXCAPIT1:02020/00*
	2020/901 F.P.V. RIPARAZIONE STRADE PROVINC.LI A FRONTE DANNI SUBITI (COLLEGATO AL CAP.189)	0,00	12.696,93	0,00	12.696,93	0,00	**EXCAPIT1:02020/01*
	2021 MANUTENZIONE STRADE INTERESSE REGIONALE, PROVINCIALE, INTERCO= MUNALE, RURALE, DI BONIFICA ED EX TRAZZERE (AVANZO AMM.NE L.R.9/86, CORRENTE)	0,00	0,00	0,00	0,00	0,00	**EXCAPIT1:02021/00*

INTERVENTO		Impegni ultimo esercizio chiuso	Previsioni definitive esercizio in corso	PREVISIONI DI COMPETENZA			Annotazioni
Codice e numero	Denominazione			VARIAZIONI		SOMME RISULTANTI	
				in aumento	in diminuzione		
1	2	3	4	5	6	7	8
2021/1	SPESA MANUTENZIONE E MESSA IN SICUREZZA DELLE INFRASTRUTTURE STRADALI -PROVENTI PER VIOLAZ. LIMITI VELOCITA' CDS ART.142 CO.12-TER CDS	0,00	2.000,00	0,00	0,00	2.000,00	**EXCAPIT1:02021/01*
2021/2	SPESE AMMODERNAMENTO, POTENZ. MESSA A NORMA E MANUTENZIONE SEGNALETICA DELLE STRADE ART.208, COMMI 4-5 CDS 25% del 50% PROVENTI CODICE STRADA	0,00	12.500,00	0,00	0,00	12.500,00	**EXCAPIT1:02021/02*
2022	FINANZIAMENTO UNA TANTUM PER INDENNITA' DI ESPROPRIAZIONE NELLA VIABILITA'	0,00	0,00	0,00	0,00	0,00	**EXCAPIT1:02022/00*
2023	INTERVENTI STRAORDINARI NELLA VIABILITA' DANNI ALLUVIONALI	0,00	0,00	0,00	0,00	0,00	**EXCAPIT1:02023/00*
2025	ISTITUZIONE DEI CANTIERI DI LAVORO PER DISOCCUPATI PER LA MANUTENZIONE DI STRADE PROV/LI E PER RIPRISTINO AMBIENTALE	0,00	0,00	0,00	0,00	0,00	**EXCAPIT1:02025/00*
2027	INTERVENTI DISSESTO VIARIO A FRONTE CONTRIBUTO STATO PROTEZIONE CIVILE	0,00	0,00	0,00	0,00	0,00	**EXCAPIT1:02027/00*
2028	PERIZIE DI VARIANTI E SUPPLE= TIVE- COLLAUDI E RILIEVI PER LA VORI SULLE STRADE PROV/LI	0,00	8.800,00	0,00	6.800,00	2.000,00	**EXCAPIT1:02028/00*
2029	INTERVENTI STRAORDINARI NELLA RETE VIARIA FINANZIAMENTO STATALE LEGGE 641/96 VEDI CAP 45	0,00	0,00	0,00	0,00	0,00	**EXCAPIT1:02029/00*
2030	FORNITURA ENERGIA ELETTRICA IMPIANTI ILLUMINAZIONE LUNGO LE STRADE PROVINCIALI	399.683,42	400.000,00	0,00	30.000,00	370.000,00	**EXCAPIT1:02030/00*
2031	MANUTENZIONE IMPIANTI ILLUMINAZIONE STRADE PROV.LI	85.000,00	85.000,00	60.000,00	0,00	145.000,00	**EXCAPIT1:02031/00*
2035	SEGNALETICA ORIZZONTALE E VERTICALE SU STRALE PROVINCIA= LI,REG/LI, RURALI,ED EX TRAZZE RE L.R. 9/86	0,00	17.660,13	0,00	5.320,26	12.339,87	**EXCAPIT1:02035/00*
2035/900	F.P.V. SEGNALETICA ORIZZONTALE E VERTICALE SU STRALE PROVINCIA= LI,REG/LI, RURALI,ED EX TRAZZE RE L.R. 9/86	0,00	2.339,87	0,00	2.339,87	0,00	**EXCAPIT1:02035/00*
2040	INIZIATIVE IN ORDINE ALLA EDU= CAZIONE E ALLA SICUREZZA STRA= DALE=L.R.9/86	0,00	0,00	0,00	0,00	0,00	**EXCAPIT1:02040/00*

INTERVENTO		Impegni ultimo esercizio chiuso	Previsioni definitive esercizio in corso	PREVISIONI DI COMPETENZA			Annotazioni
Codice e numero	Denominazione			VARIAZIONI		SOMME RISULTANTI	
				in aumento	in diminuzione		
1	2	3	4	5	6	7	8
	2040/1 INIZIATIVE SULLA SICUREZZA STRADALE AVANZO AMMINISTRAZIONE	0,00	0,00	0,00	0,00	0,00	**EXCAPIT1:02040/01*
	2040/2 ACQUISIZIONE SERVIZI DI INFORMAZIONE MEDIATICA	0,00	0,00	0,00	0,00	0,00	**EXCAPIT1:02040/02*
	2045 FINANZIAMENTO UNA TANTUM DI PERIZIE DI VARIANTE PER LAVORI INERENTI LA VIABILITA' AVANZO AMM.NE ORDIN.NON VINC.	0,00	0,00	0,00	0,00	0,00	**EXCAPIT1:02045/00*
	Totale Intervento 03	657.877,34	682.480,20	84.888,53	91.096,89	676.271,84	
1.06.01.05	INTERVENTO 05 TRASFERIMENTI						
R.Proc: S4 - LAVORI PUBBLICI E PATRIMONIO							
	2050 INDENNITA'DI ESPROPRIAZIONE E D'ACQUISTO SUOLO PER IL MIGLIORAMENTO DELLA SEDE STRADALE L.R. 9/86	0,00	1.000,00	0,00	0,00	1.000,00	**EXCAPIT1:02050/00*
	2051 SOSTEGNO PER INIZIATIVE E MANIFESTAZIONI PER LA SICUREZZA STRADALE	0,00	0,00	0,00	0,00	0,00	**EXCAPIT1:02051/00*
	2052 QUOTA ASSOCIATIVA AISICO ASSOCIAZIONE ITALIANA SICUREZ= ZA CIRCOLAZIONE	0,00	0,00	0,00	0,00	0,00	**EXCAPIT1:02052/00*
	Totale Intervento 05	0,00	1.000,00	0,00	0,00	1.000,00	
1.06.01.07	INTERVENTO 07 IMPOSTE E TASSE						
R.Proc: S4 - LAVORI PUBBLICI E PATRIMONIO							
	2068 IMPOSTE E TASSE INERENTI AL SERVIZIO VIABILITA'	1.653,85	3.000,00	0,00	0,00	3.000,00	**EXCAPIT1:02068/00*
	Totale Intervento 07	1.653,85	3.000,00	0,00	0,00	3.000,00	
1.06.01.09	INTERVENTO 09 AMMORTAMENTI DI ESERCIZIO						
R.Proc: S4 - LAVORI PUBBLICI E PATRIMONIO							
	2078 QUOTA AMMORTAMENTO BENI MOBILI SERVIZIO VIABILITA'	0,00	0,00	0,00	0,00	0,00	**EXCAPIT1:02078/00*
	Totale Intervento 09	0,00	0,00	0,00	0,00	0,00	
	Totale Servizio 01	683.320,86	845.581,40	87.888,53	226.198,09	707.271,84	

INTERVENTO		Impegni ultimo esercizio chiuso	Previsioni definitive esercizio in corso	PREVISIONI DI COMPETENZA			Annotazioni
Codice e numero	Denominazione			VARIAZIONI		SOMME RISULTANTI	
				in aumento	in diminuzione		
1	2	3	4	5	6	7	8
	Totale Funzione 06	683.320,86	845.581,40	87.888,53	226.198,09	707.271,84	
	FUNZIONE 07 FUNZIONI NEL CAMPO DELLA TUTE-LA AMBIENTALE						
	SERVIZIO 08 SERVIZI DI PROTEZIONE CIVILE						
1.07.08.03	INTERVENTO 03 PRESTAZIONI DI SERVIZI						
R.Proc: S4 - LAVORI PUBBLICI E PATRIMONIO							
	2319 SERVIZI CONNESSI SICUREZZA PASSEGGERI PORTO POZZALLO CAP.98	74.586,00	87.073,82	32.926,18	0,00	120.000,00	**EXCAPIT1:02319/00*
	2319/900 F.P.V. SERVIZI CONNESSI SICUREZZA PASSEGGERI PORTO POZZALLO CAP.98	0,00	40.325,39	0,00	40.325,39	0,00	**EXCAPIT1:02319/00*
	2320 MANUTENZIONE ORDINARIA E RIPARAZIONE IMMOBILI	0,00	0,00	1.000,00	0,00	1.000,00	
	Totale Intervento 03	74.586,00	127.399,21	33.926,18	40.325,39	121.000,00	
	Totale Servizio 08	74.586,00	127.399,21	33.926,18	40.325,39	121.000,00	
	Totale Funzione 07	74.586,00	127.399,21	33.926,18	40.325,39	121.000,00	
	FUNZIONE 08 FUNZIONI NEL SETTORE SOCIALE						
	SERVIZIO 01 SANITA'						
1.08.01.03	INTERVENTO 03 PRESTAZIONI DI SERVIZI						
R.Proc: S4 - LAVORI PUBBLICI E PATRIMONIO							
	2340 ATTIVITA' PER INDAGINE SU FENOMENO ALCOLISMO E SULLA SALUTE PUBBLICA	0,00	0,00	0,00	0,00	0,00	**EXCAPIT1:02340/00*
	Totale Intervento 03	0,00	0,00	0,00	0,00	0,00	
	Totale Servizio 01	0,00	0,00	0,00	0,00	0,00	
	Totale Funzione 08	0,00	0,00	0,00	0,00	0,00	
	FUNZIONE 09 FUNZIONI NEL CAMPO DELLO SVILUPPO ECONOMICO						
	SERVIZIO 01 AGRICOLTURA						

INTERVENTO		Impegni ultimo esercizio chiuso	Previsioni definitive esercizio in corso	PREVISIONI DI COMPETENZA			Annotazioni
Codice e numero	Denominazione			VARIAZIONI		SOMME RISULTANTI	
				in aumento	in diminuzione		
1	2	3	4	5	6	7	8
1.09.01.05	INTERVENTO 05 TRASFERIMENTI						
R.Proc: S4 - LAVORI PUBBLICI E PATRIMONIO							
	2458 CONTRIBUTI PER ACQUISTO RIPRODUTTORI BOVINI ALBO GENEALOGICO	0,00	0,00	0,00	0,00	0,00	**EXCAPIT1:02458/00*
	Totale Intervento 05	0,00	0,00	0,00	0,00	0,00	
	Totale Servizio 01	0,00	0,00	0,00	0,00	0,00	
	Totale Funzione 09	0,00	0,00	0,00	0,00	0,00	
	Totale Titolo 01	1.808.079,63	2.065.788,79	215.632,65	489.997,30	1.791.424,14	

INTERVENTO		Impegni ultimo esercizio chiuso	Previsioni definitive esercizio in corso	PREVISIONI DI COMPETENZA			Annotazioni
Codice e numero	Denominazione			VARIAZIONI		SOMME RISULTANTI	
				in aumento	in diminuzione		
1	2	3	4	5	6	7	8
	TITOLO 02 SPESE IN CONTO CAPITALE						
	FUNZIONE 01 FUNZIONI GENERALI DI AMMINISTRAZIONI						
	SERVIZIO 05 GESTIONE DEI BENI DEMANIALI E PATRIMONIALI						
2.01.05.01	INTERVENTO 01 ACQUISIZIONE DI BENI IMMOBILI						
R.Proc: S4 - LAVORI PUBBLICI E PATRIMONIO							
	2514 ACQUISIZIONE AREA E COSTRUZIONE AUTORIZZATA CASERMA VV.FF. RAGUSA MUTUI CASSA DD.PP.	0,00	0,00	0,00	0,00	0,00	**EXCAPIT1:02514/00*
	2515 INTERVENTI STRUTTURALI ED ACQUISIZIONI PATRIMONIALI MUTUO CASA DD.PP.	0,00	38.233,94	0,00	38.233,94	0,00	**EXCAPIT1:02515/00*
	2515/1 INTERVENTI MANUT. STRUTTURALI EDILIZIA PATRIMONIALE L.R. 12/2011 ART.6 C.4	0,00	0,00	18.536.800,00	0,00	18.536.800,00	**EXCAPIT1:02515/01*
	2516/2 COMPLETAMENTO E RISTRUTTURAZIONE IMMOBILI D.LEG.VO 163/2006 ART.160-TER	0,00	0,00	0,00	0,00	0,00	**EXCAPIT1:02516/02*
	2516/4 INTERVENTI PER PREVENZIONE RISCHIO SISMICO L.77/2009-CAP.380/4	0,00	0,00	1.039.500,00	0,00	1.039.500,00	**EXCAPIT1:02515/01*
	2517 ACQUISIZIONE IMMOBILI PER UFFICI GENERALI PIANO OO.PP. AVANZO AMMINISTRAZIONE PER INVESTIMENTI	0,00	0,00	0,00	0,00	0,00	**EXCAPIT1:02517/00*
	2518 INTERVENTI EDILIZIA PUBBLICA POR SICILIA 2007/2013	0,00	2.270.000,00	0,00	0,00	2.270.000,00	**EXCAPIT1:02518/00*
	2519 .	0,00	0,00	0,00	0,00	0,00	**EXCAPIT1:02519/00*
	2519/1 INTERVENTI EDILIZIA PUBBLICA LEGGE 433/91 CAP.364	0,00	150.000,00	0,00	0,00	150.000,00	**EXCAPIT1:02519/01*
	2520 INTERVENTI SU BENI IMMOBILI AVANZO AMMINISTRAZIONE ORDIN.	0,00	0,00	0,00	0,00	0,00	**EXCAPIT1:02520/00*
	Totale Intervento 01	0,00	2.458.233,94	19.576.300,00	38.233,94	21.996.300,00	
2.01.05.02	INTERVENTO 02 ESPROPRI E SEVITU' ONEROSE						
R.Proc: S4 - LAVORI PUBBLICI E PATRIMONIO							

INTERVENTO		Impegni ultimo esercizio chiuso	Previsioni definitive esercizio in corso	PREVISIONI DI COMPETENZA			Annotazioni
Codice e numero	Denominazione			VARIAZIONI		SOMME RISULTANTI	
				in aumento	in diminuzione		
1	2	3	4	5	6	7	8
	2526 INDENNITA' DI ESPROPRIAZIONE PER BENI PATRIMONIALI	0,00	0,00	0,00	0,00	0,00	**EXCAPIT1:02526/00*
	Totale Intervento 02	0,00	0,00	0,00	0,00	0,00	
2.01.05.07	INTERVENTO 07 TRASFERIMENTI DI CAPITALE						
R.Proc: S4 - LAVORI PUBBLICI E PATRIMONIO							
	2520/4 MISURE COMPENSATIVE PER LA REALIZZAZIONE ELETTRODOTTO DI COLLEGAMENTO MALTA/ITALIA CAP.320/2	0,00	68.438,02	0,00	41.173,75	27.264,27	**EXCAPIT1:02520/04*
	Totale Intervento 07	0,00	68.438,02	0,00	41.173,75	27.264,27	
	Totale Servizio 05	0,00	2.526.671,96	19.576.300,00	79.407,69	22.023.564,27	
	SERVIZIO 06 UFFICIO TECNICO						
2.01.06.01	INTERVENTO 01 ACQUISIZIONE DI BENI IMMOBILI						
R.Proc: S4 - LAVORI PUBBLICI E PATRIMONIO							
	2521/3 ADEGUAMENTO E RISTRUTTURAZIONE IMPIANTI PUBBLICA ILLUMINAZ.NE ART.37 L.R.7/03	0,00	0,00	0,00	0,00	0,00	**EXCAPIT1:02521/03*
	Totale Intervento 01	0,00	0,00	0,00	0,00	0,00	
2.01.06.05	INTERVENTO 05 ACQUISIZIONI DI BENI MOBILI, MACCHINE ED ATTREZZATURE TECNICO-SCIENTIFICHE						
R.Proc: S4 - LAVORI PUBBLICI E PATRIMONIO							
	2521/5 ACQUISTO ATTREZZATURE TECNICO LOGISTICHE SERVIZIO UFF.TECN. AVANZO AMM/NE	0,00	0,00	0,00	0,00	0,00	**EXCAPIT1:02521/05*
	Totale Intervento 05	0,00	0,00	0,00	0,00	0,00	
	Totale Servizio 06	0,00	0,00	0,00	0,00	0,00	
	SERVIZIO 09 ALTRI SERVIZI GENERALI						
2.01.09.01	INTERVENTO 01 ACQUISIZIONE DI BENI IMMOBILI						
R.Proc: S4 - LAVORI PUBBLICI E PATRIMONIO							

INTERVENTO		Impegni ultimo esercizio chiuso	Previsioni definitive esercizio in corso	PREVISIONI DI COMPETENZA			Annotazioni
Codice e numero	Denominazione			VARIAZIONI		SOMME RISULTANTI	
				in aumento	in diminuzione		
1	2	3	4	5	6	7	8
	2522 ACQUISTO BENI PER IMPIEGO PROVENTI VENDITA RELITTI E OGGETTI FUORI USO	0,00	0,00	0,00	0,00	0,00	**EXCAPIT1:02522/00*
	Totale Intervento 01	0,00	0,00	0,00	0,00	0,00	
2.01.09.05	INTERVENTO 05 ACQUISIZIONI DI BENI MOBILI, MACCHINE ED ATTREZZATURE TECNICO-SCIENTIFICHE						
R.Proc: S4 - LAVORI PUBBLICI E PATRIMONIO							
	2523 RINNOVO AUTOPARCO, E ATTREZZ. PER SERVIZI PROVINCIALI AVANZO DI AMMINISTRAZIONE ORDINARIO	15.000,00	15.000,00	0,00	15.000,00	0,00	**EXCAPIT1:02523/00*
	2523/2 ACQUISIZIONE ATTREZZATURE TECNICO=LOGISTICHE PER UFFICIO TECNICO = AVANZO AMM/NE=	0,00	0,00	0,00	0,00	0,00	**EXCAPIT1:02523/02*
	Totale Intervento 05	15.000,00	15.000,00	0,00	15.000,00	0,00	
2.01.09.06	INTERVENTO 06 INCARICHI PROFESSIONALI ESTERNI						
R.Proc: S4 - LAVORI PUBBLICI E PATRIMONIO							
	2523/3 SPESE PROGETTAZIONE PER STATICITA' EDIFICI PATRIMONIALI MUTUO CASSA DD.PP.	0,00	0,00	0,00	0,00	0,00	**EXCAPIT1:02523/03*
	Totale Intervento 06	0,00	0,00	0,00	0,00	0,00	
	Totale Servizio 09	15.000,00	15.000,00	0,00	15.000,00	0,00	
	Totale Funzione 01	15.000,00	2.541.671,96	19.576.300,00	94.407,69	22.023.564,27	
	FUNZIONE 02 FUNZIONI DI ISTRUZIONE PUBBLI-CA						
	SERVIZIO 01 ISTITUTI DI ISTRUZIONE SECONDARIA						
2.02.01.01	INTERVENTO 01 ACQUISIZIONE DI BENI IMMOBILI						
R.Proc: S4 - LAVORI PUBBLICI E PATRIMONIO							
	2527 RISTRUTTURAZIONE IMMOBILI EDILIZI SCOLASTICA L.R.109/94-ART.37 BIS	0,00	0,00	0,00	0,00	0,00	**EXCAPIT1:02527/00*
	2528 RISTRUTTURAZIONE PALESTRE ISITUTI SCOLASTICI MUTUO CREDITO SPORTIVO	0,00	0,00	0,00	0,00	0,00	**EXCAPIT1:02528/00*

INTERVENTO		Impegni ultimo esercizio chiuso	Previsioni definitive esercizio in corso	PREVISIONI DI COMPETENZA			Annotazioni
Codice e numero	Denominazione			VARIAZIONI		SOMME RISULTANTI	
				in aumento	in diminuzione		
1	2	3	4	5	6	7	8
	2529 INTERVENTI MANUTENTIVI ISTITUTI SCOLASTICI-MESSA IN SICUREZZA-ART.18 L.2/2009-CAP.355	0,00	2.849.000,00	0,00	500.000,00	2.349.000,00	**EXCAPIT1:02529/00*
	2530 INTERVENTI DI ADEGUAMENTO ANTINCENDIO EDIFICIO SCOLASTICO V.E. ORLANDO-CAP.320/2	0,00	0,00	100.000,00	0,00	100.000,00	**EXCAPIT1:02530/00*
	2531 INTERVENTI MANUTENTIVI STRAORDINARI NEGLI EDIFICI SCOLASTICI- CI PROV/LI	0,00	0,00	0,00	0,00	0,00	**EXCAPIT1:02531/00*
	2532 INTERVENTI NEGLI EDIFICI SCOLASTICI (LEGGE 23/96)-CAP.366	0,00	1.907.143,45	0,00	207.143,45	1.700.000,00	**EXCAPIT1:02532/00*
	2532/1 INTERVENTI NEGLI EDIFICI SCOLASTICI D.A. 214/2005	0,00	0,00	0,00	0,00	0,00	**EXCAPIT1:02532/01*
	2533 INTERVENTI NEGLI EDIFICI DI PUBBLICA ISTRUZIONE D.LEG.VO 163/2006 ART 153	0,00	0,00	0,00	0,00	0,00	**EXCAPIT1:02533/00*
	2533/1 INTERVENTI NEGLI EDIFICI DI PUBBLICA ISTRUZIONE P.O.R.SICILIA 2007/2013	0,00	0,00	0,00	0,00	0,00	**EXCAPIT1:02533/01*
	2534 INTERVENTI IPSIA VITTORIA PER ADEGUAMENTO ANTISISMICO LEGGE 289/02 ART. 80 (CAP.365)	0,00	0,00	0,00	0,00	0,00	**EXCAPIT1:02534/00*
	2534/1 INTERVENTI MESSA IN SICUREZZA EDIFICI SCOLASTICI-cap365/1	0,00	2.538.568,23	760.223,13	0,00	3.298.791,36	**EXCAPIT1:02534/01*
	2534/2 INTERVENTI DI MANUTENZIONE STRAORDINARIA EDIFICI SCOLASTICI-AVANZO VINCOLATO	0,00	0,00	183.808,33	0,00	183.808,33	**EXCAPIT1:02534/00*
	2534/901 F.P.V. INTERVENTI MESSA IN SICUREZZA EDIFICI SCOLASTICI	0,00	835.167,36	0,00	835.167,36	0,00	**EXCAPIT1:02534/01*
	2535 PROGETTO MANUTENZIONE CONSERVATIVA E RIVISITAZIONE FUNZIONAMENTO DI EDIFICI SCOLASTICI MUTUO CASSA DD.PP	0,00	245.379,62	0,00	97.349,57	148.030,05	**EXCAPIT1:02535/00*
	2535/900 F.P.V. PROGETTO MANUTENZIONE CONSERVATIVA E RIVISITAZIONE FUNZIONAMENTO DI EDIFICI SCOLASTICI MUTUO CASSA DD.PP	0,00	148.030,05	0,00	148.030,05	0,00	**EXCAPIT1:02535/00*
	2536 INTERVENTI E ACQUISIZIONI ISTITUTI SCOLASTICI MUTUO CASSA DD.PP	0,00	73.810,45	0,00	23.970,28	49.840,17	**EXCAPIT1:02536/00*
	2536/900 F.P.V. INTERVENTI E ACQUISIZIONI ISTITUTI SCOLASTICI MUTUO CASSA DD.PP	0,00	49.840,17	0,00	49.840,17	0,00	**EXCAPIT1:02536/00*

INTERVENTO		Impegni ultimo esercizio chiuso	Previsioni definitive esercizio in corso	PREVISIONI DI COMPETENZA			Annotazioni
Codice e numero	Denominazione			VARIAZIONI		SOMME RISULTANTI	
				in aumento	in diminuzione		
1	2	3	4	5	6	7	8
	2537 COMPLETAMENTO AREA ESTERNA IST. AGRARIO SCICLI L. 431/96	0,00	0,00	0,00	0,00	0,00	**EXCAPIT1:02537/00*
	2538 INTERVENTI STRAORDINARI EDILIZIA SCOLASTICA-ART.13 L.R.8/2000	0,00	0,00	0,00	0,00	0,00	**EXCAPIT1:02538/00*
	2539 INTERVENTI STRAORDINARI EDILIZIA SCOLASTICA POR SICILIA 2007/2013	0,00	0,00	0,00	0,00	0,00	**EXCAPIT1:02539/00*
	Totale Intervento 01	0,00	8.646.939,33	1.044.031,46	1.861.500,88	7.829.469,91	
2.02.01.02	INTERVENTO 02 ESPROPRI E SEVITU' ONEROSE						
R.Proc: S4 - LAVORI PUBBLICI E PATRIMONIO							
	2540 INDENNITA' DI ESPROPRIAZIONE PER LAVORI EDILIZIA SCOLASTICA	0,00	0,00	0,00	0,00	0,00	**EXCAPIT1:02540/00*
	Totale Intervento 02	0,00	0,00	0,00	0,00	0,00	
2.02.01.10	INTERVENTO 10 CONCESSIONI DI CRTEDITI E ANTICIPAZIONI						
R.Proc: S4 - LAVORI PUBBLICI E PATRIMONIO							
	2596 MISURE URGENTI IN MAATERIA DI UNIVERISTA' E RICERCA (CAP. COLLEGATO 362/1)	0,00	0,00	3.200.000,00	0,00	3.200.000,00	
	Totale Intervento 10	0,00	0,00	3.200.000,00	0,00	3.200.000,00	
	Totale Servizio 01	0,00	8.646.939,33	4.244.031,46	1.861.500,88	11.029.469,91	
	Totale Funzione 02	0,00	8.646.939,33	4.244.031,46	1.861.500,88	11.029.469,91	
	FUNZIONE 04 FUNZIONI NEL SETTORE TURISTICOSPORTIVO E RICREATIVO						
	SERVIZIO 01 TURISMO						
2.04.01.07	INTERVENTO 07 TRASFERIMENTI DI CAPITALE						
R.Proc: S4 - LAVORI PUBBLICI E PATRIMONIO							
	2575 COSTRUZIONE E COMPLETAMENTO IMPIANTI SPORTIVI	0,00	0,00	0,00	0,00	0,00	**EXCAPIT1:02575/00*
	Totale Intervento 07	0,00	0,00	0,00	0,00	0,00	
	Totale Servizio 01	0,00	0,00	0,00	0,00	0,00	

INTERVENTO		Impegni ultimo esercizio chiuso	Previsioni definitive esercizio in corso	PREVISIONI DI COMPETENZA			Annotazioni
Codice e numero	Denominazione			VARIAZIONI		SOMME RISULTANTI	
				in aumento	in diminuzione		
1	2	3	4	5	6	7	8
	Totale Funzione 04	0,00	0,00	0,00	0,00	0,00	
	FUNZIONE 06 FUNZIONI RIGURDANTI LA GESTIONE DEL TERRITORIO						
	SERVIZIO 01 VIABILITA'						
2.06.01.01	INTERVENTO 01 ACQUISIZIONE DI BENI IMMOBILI						
R.Proc: S4 - LAVORI PUBBLICI E PATRIMONIO							
	2597 INTERVENTI STRAORDINARI VIABILITA' -L.R.11/10 ART.72 COLLEG.CAP.380/1.	0,00	13.300.000,00	0,00	12.100.000,00	1.200.000,00	**EXCAPIT1:02597/00*
	2597/1 INTERVENTI STRAORDINARI VIABILITA' CARICO REGIONE COLLEGATO CAP.371	0,00	0,00	250.000,00	0,00	250.000,00	**EXCAPIT1:02597/01*
	2597/2 INTERVENTI STRAORDINARI SULLA VIABILITA' SECONDARIA L.R.9/2015-CAP 380/4	0,00	0,00	1.090.000,00	0,00	1.090.000,00	**EXCAPIT1:02597/01*
	2598 INTERVENTI STRAORDINARI VIABILITA' CARICO STATO COMMA1152 ART.1 L.296 27/12/06 COLLEGATO CAP.356	0,00	6.280.000,00	0,00	0,00	6.280.000,00	**EXCAPIT1:02598/00*
	2599 INTERVENTI STRAORDINARI VIABILITA' MUTUO CARICO STATO COLLEG.357	0,00	0,00	0,00	0,00	0,00	**EXCAPIT1:02599/00*
	2599/1 INTERVENTI STRAORDINARI NELLA VIABILITA'=ART.13 L.R.8/2000	0,00	0,00	0,00	0,00	0,00	**EXCAPIT1:02599/01*
	2599/2 INTERVENTI STRAORDINARI NELLA VIABILITA' L.144/99-CAP.354	0,00	300.000,00	0,00	0,00	300.000,00	**EXCAPIT1:02599/02*
	2599/3 MIGLIORAMENTO SULLE STRADE PROV/LI LEGGE 388/2000	0,00	68.763.066,00	0,00	0,00	68.763.066,00	**EXCAPIT1:02599/03*
	2600 INTERVENTI NELLA VIABILITA' MUTUO CASSA DD.PP.	0,00	637.203,36	0,00	174.877,74	462.325,62	**EXCAPIT1:02600/00*
	2600/900 F.P.V. INTERVENTI NELLA VIABILITA' MUTUO CASSA DD.PP.	0,00	462.325,62	0,00	462.325,62	0,00	**EXCAPIT1:02600/00*
	2601 COMPLETAMENTO FINANZIAMENTO REALIZZAZIONE PISTA CICLABILE SP. MARINA DONNALUCATA L.366/98	0,00	0,00	0,00	0,00	0,00	**EXCAPIT1:02601/00*
	2602 INTERVENTI NELLA VIABILITA' TRASFERIMENTI L.R.9/86 (ART.19 L.R. 23/02)	0,00	892.697,75	0,00	543.951,32	348.746,43	**EXCAPIT1:02602/00*
	2602/900 F.P.V. INTERVENTI NELLA VIABILITA' TRASFERIMENTI L.R.9/86 (ART.19 L.R. 23/02)	0,00	348.746,43	0,00	348.746,43	0,00	**EXCAPIT1:02602/00*

INTERVENTO		Impegni ultimo esercizio chiuso	Previsioni definitive esercizio in corso	PREVISIONI DI COMPETENZA			Annotazioni
Codice e numero	Denominazione			VARIAZIONI		SOMME RISULTANTI	
				in aumento	in diminuzione		
1	2	3	4	5	6	7	8
	2603 INTERVENTI NELLA VIABILITA' (AVANZO DI AMM.NE ORDINARIO)	0,00	553.654,07	0,00	474.423,84	79.230,23	**EXCAPIT1:02603/00*
	2603/900 F.P.V. INTERVENTI NELLA VIABILITA' (AVANZO DI AMM.NE ORDINARIO)	0,00	79.230,23	0,00	79.230,23	0,00	**EXCAPIT1:02603/00*
	2604 FINANZIAMENTO LAVORI VIABILITA' FONDI POR	0,00	98.155.804,00	1.070.000,00	0,00	99.225.804,00	**EXCAPIT1:02604/00*
	2604/1 FINANZIAMENTO LAVORI VIABILITA' FONDI POR	0,00	0,00	0,00	0,00	0,00	**EXCAPIT1:02604/01*
	2604/2 Q.S.N. P.O. RETI E MOBILITA'- PROGRAMMA OPERATIVO FERS 20072013	0,00	0,00	0,00	0,00	0,00	**EXCAPIT1:02604/02*
	2605 INTERVENTI NELLA VIABILITA' ORDINARIA NELLE SS.PP. AVANZO AMMINISTRAZ.	0,00	95.813,38	0,00	95.813,38	0,00	**EXCAPIT1:02605/00*
	2606 INTERVENTI NELLA VIABILITA' PER EVENTO SISMICO L.433/91 VIA DI FUGA GIARRATANA	0,00	0,00	0,00	0,00	0,00	**EXCAPIT1:02606/00*
	2607 REALIZZAZIONE STRADA INTERCOM. COLLEGAMENTO INSEDIAMENTI LITORANEI MARINA DI RAGUSA L. 448/01 ART. 55	0,00	0,00	0,00	0,00	0,00	**EXCAPIT1:02607/00*
	2608 FONDI REGIONALE PROTEZIONE CIVILE-CAP370	0,00	400.000,00	0,00	0,00	400.000,00	**EXCAPIT1:02608/00*
	Totale Intervento 01	0,00	190.268.540,84	2.410.000,00	14.279.368,56	178.399.172,28	
2.06.01.02	INTERVENTO 02 ESPROPRI E SEVITU' ONEROSE						
R.Proc: S4 - LAVORI PUBBLICI E PATRIMONIO							
	2610 INDENNITA' DI ESPROPRIAZIONE PER LAVORI NELLA VIABILITA'	0,00	0,00	0,00	0,00	0,00	**EXCAPIT1:02610/00*
	Totale Intervento 02	0,00	0,00	0,00	0,00	0,00	
2.06.01.05	INTERVENTO 05 ACQUISIZIONI DI BENI MOBILI, MACCHINE ED ATTREZZATURE TECNICO-SCIENTIFICHE						
R.Proc: S4 - LAVORI PUBBLICI E PATRIMONIO							
	2610/5 MANUTENZIONE STRAORDINARIA IMPIANTI DI PUBBLICA ILLUMINAZIONE-CONTRATTO-CAP.371	57.000,00	60.000,00	0,00	60.000,00	0,00	**EXCAPIT1:02610/05*
	Totale Intervento 05	57.000,00	60.000,00	0,00	60.000,00	0,00	

INTERVENTO		Impegni ultimo esercizio chiuso	Previsioni definitive esercizio in corso	PREVISIONI DI COMPETENZA			Annotazioni
Codice e numero	Denominazione			VARIAZIONI		SOMME RISULTANTI	
				in aumento	in diminuzione		
1	2	3	4	5	6	7	8
2.06.01.06	INTERVENTO 06 INCARICHI PROFESSIONALI ESTERNI						
R.Proc: S4 - LAVORI PUBBLICI E PATRIMONIO							
	2620 PROGETTAZIONE DI OPERE FUNZIONE GESTIONE TERRITORIO AVANZO AMMINISTRAZIONE ORDIN.	0,00	0,00	0,00	0,00	0,00	**EXCAPIT1:02620/00*
	Totale Intervento 06	0,00	0,00	0,00	0,00	0,00	
	Totale Servizio 01	57.000,00	190.328.540,84	2.410.000,00	14.339.368,56	178.399.172,28	
	SERVIZIO 02 URBANISTICA E PROGRAMMAZIONE TERRITORIALE						
2.06.02.01	INTERVENTO 01 ACQUISIZIONE DI BENI IMMOBILI						
R.Proc: S4 - LAVORI PUBBLICI E PATRIMONIO							
	2623 OPERE PORTO DI POZZALLO MUTUO CARICO STATO PROGRAMMA PATTI TERRITORIALI(V.CAP.353)	440.380,00	1.081.210,38	869.549,62	0,00	1.950.760,00	**EXCAPIT1:02623/00*
	2623/900 F.P.V. OPERE PORTO DI POZZALLO MUTUO CARICO STATO PROGRAMMA PATTI TERRITORIALI(V.CAP.353)	0,00	440.380,00	0,00	440.380,00	0,00	**EXCAPIT1:02623/00*
	Totale Intervento 01	440.380,00	1.521.590,38	869.549,62	440.380,00	1.950.760,00	
2.06.02.06	INTERVENTO 06 INCARICHI PROFESSIONALI ESTERNI						
R.Proc: S4 - LAVORI PUBBLICI E PATRIMONIO							
	2630/1 FONDO PROGETTUALITA' PER PROGETTO RESTAURO CONSERVATIVO PALAZZO FLORIDIA AVANZO AMM.NE	0,00	0,00	0,00	0,00	0,00	**EXCAPIT1:02630/01*
	Totale Intervento 06	0,00	0,00	0,00	0,00	0,00	
	Totale Servizio 02	440.380,00	1.521.590,38	869.549,62	440.380,00	1.950.760,00	
	Totale Funzione 06	497.380,00	191.850.131,22	3.279.549,62	14.779.748,56	180.349.932,28	
	FUNZIONE 08 FUNZIONI NEL SETTORE SOCIALE						
	SERVIZIO 02 ASSISTENZA ALL'INFANZIA, HANDICAPPATI E ALTRI SERVIZI						

INTERVENTO		Impegni ultimo esercizio chiuso	Previsioni definitive esercizio in corso	PREVISIONI DI COMPETENZA			Annotazioni
Codice e numero	Denominazione			VARIAZIONI		SOMME RISULTANTI	
				in aumento	in diminuzione		
1	2	3	4	5	6	7	8
SOCIALI							
2.08.02.01	INTERVENTO 01 ACQUISIZIONE DI BENI IMMOBILI						
R.Proc: S4 - LAVORI PUBBLICI E PATRIMONIO							
	2685 REALIZZAZIONE DI OPERE DI INTERESSE SOCIO-ECONOMICO (PROGRAMMAZIONE REGIONALE) ART.41 D.LEG.504/92	0,00	0,00	0,00	0,00	0,00	**EXCAPIT1:02685/00*
	Totale Intervento 01	0,00	0,00	0,00	0,00	0,00	
	Totale Servizio 02	0,00	0,00	0,00	0,00	0,00	
	Totale Funzione 08	0,00	0,00	0,00	0,00	0,00	
	Totale Titolo 02	512.380,00	203.038.742,51	27.099.881,08	16.735.657,13	213.402.966,46	

INTERVENTO		Impegni ultimo esercizio chiuso	Previsioni definitive esercizio in corso	PREVISIONI DI COMPETENZA			Annotazioni
Codice e numero	Denominazione			VARIAZIONI		SOMME RISULTANTI	
				in aumento	in diminuzione		
1	2	3	4	5	6	7	8
	TITOLO 04 SPESE PER SERVIZI PER CONTO DITERZI						
	FUNZIONE 00						
	SERVIZIO 00 null						
4.00.00.07	INTERVENTO 07 RESTITUZIONE DI DEPOSITI PERSPESE CONTRATTUALI						
R.Proc: S4 - LAVORI PUBBLICI E PATRIMONIO							
	2870 RIMBORSO DEPOSITI CONTRATTUALI	0,00	300.000,00	0,00	0,00	300.000,00	**EXCAPIT1:02870/00*
	2871 PRELIEVO E RIMBORSO SU DEPOSITI CONTRATTUALI PER FORNITURE BENI E SERVIZI	90.000,00	200.000,00	0,00	0,00	200.000,00	**EXCAPIT1:02871/00*
	Totale Intervento 07	90.000,00	500.000,00	0,00	0,00	500.000,00	
	Totale Servizio 00	90.000,00	500.000,00	0,00	0,00	500.000,00	
	Totale Funzione 00	90.000,00	500.000,00	0,00	0,00	500.000,00	
	Totale Titolo 04	90.000,00	500.000,00	0,00	0,00	500.000,00	
TOTALE	C.Resp.S4 LAVORI PUBBLICI E	2.410.459,63	205.604.531,30	27.315.513,73	17.225.654,43	215.694.390,60	

INTERVENTO		Impegni ultimo esercizio chiuso	Previsioni definitive esercizio in corso	PREVISIONI DI COMPETENZA			Annotazioni
Codice e numero	Denominazione			VARIAZIONI		SOMME RISULTANTI	
				in aumento	in diminuzione		
1	2	3	4	5	6	7	8
	TITOLO 01 SPESE CORRENTI						
	FUNZIONE 01 FUNZIONI GEBERALI DI AMMINI- STRAZIONI						
	SERVIZIO 01 ORGANI ISTITUZIONALI, PARTECI-PAZIONE E DECENTRAMENTO						
1.01.01.03	INTERVENTO 03 PRESTAZIONI DI SERVIZI						
R.Proc: S5 - PIANIFICAZIONE TERRITORIALE ED INFRASTRUTTURE							
	634 FUNZIONAMENTO CONSULTA COMUNITA' MONTANA CAP.76 ENTRATA (ANNUALITA' 2001/2002)	0,00	0,00	0,00	0,00	0,00	**EXCAPIT1:00634/00*
	Totale Intervento 03	0,00	0,00	0,00	0,00	0,00	
	Totale Servizio 01	0,00	0,00	0,00	0,00	0,00	
	SERVIZIO 02 SEGRETERIA GENERALE, PERSONALEE ORGANIZZAZIONE						
1.01.02.03	INTERVENTO 03 PRESTAZIONI DI SERVIZI						
R.Proc: S5 - PIANIFICAZIONE TERRITORIALE ED INFRASTRUTTURE							
	685 INSERZIONI E PUBBLICAZIONE DI ESTRATTI DI ATTI ED AVVISI	0,00	0,00	0,00	0,00	0,00	**EXCAPIT1:00685/00*
	Totale Intervento 03	0,00	0,00	0,00	0,00	0,00	
	Totale Servizio 02	0,00	0,00	0,00	0,00	0,00	
	Totale Funzione 01	0,00	0,00	0,00	0,00	0,00	
	FUNZIONE 04 FUNZIONI NEL SETTORE TURISTICOSPORTIVO E RICREATIVO						
	SERVIZIO 01 TURISMO						
1.04.01.05	INTERVENTO 05 TRASFERIMENTI						
R.Proc: S5 - PIANIFICAZIONE TERRITORIALE ED INFRASTRUTTURE							
	1901 SOSTEGNO ED INCENTIVI PER SVILUPPO TURISTICO ZONA MONTANA	0,00	0,00	0,00	0,00	0,00	**EXCAPIT1:01901/00*
	Totale Intervento 05	0,00	0,00	0,00	0,00	0,00	

INTERVENTO		Impegni ultimo esercizio chiuso	Previsioni definitive esercizio in corso	PREVISIONI DI COMPETENZA			Annotazioni
Codice e numero	Denominazione			VARIAZIONI		SOMME RISULTANTI	
				in aumento	in diminuzione		
1	2	3	4	5	6	7	8
	Totale Servizio 01	0,00	0,00	0,00	0,00	0,00	
	Totale Funzione 04	0,00	0,00	0,00	0,00	0,00	
	FUNZIONE 05 FUNZIONI NEL CAMPO DEI TRASPORTI						
	SERVIZIO 01 TRASPORTI PUBBLICI LOCALI						
1.05.01.02	INTERVENTO 02 ACQUISTO DI BENI DI CONSUMO EO DI MATERIE PRIME						
R.Proc: S5 - PIANIFICAZIONE TERRITORIALE ED INFRASTRUTTURE							
	1955 STAMPATI,CANCELLERIA REGISTRI E VARIE SETTORE TRASPORTO PUBBLICO LOCALE	200,00	200,00	0,00	0,00	200,00	**EXCAPIT1:01955/00*
	Totale Intervento 02	200,00	200,00	0,00	0,00	200,00	
1.05.01.03	INTERVENTO 03 PRESTAZIONI DI SERVIZI						
R.Proc: S5 - PIANIFICAZIONE TERRITORIALE ED INFRASTRUTTURE							
	1958 ORGANIZZAZIONE SERVIZI DI TRASPORTO LOCALE INTERURBANO L.R.9/86	0,00	0,00	0,00	0,00	0,00	**EXCAPIT1:01958/00*
	1958/1 ORGANIZZAZIONE SERVIZI DI TRASPORTO LOCALE INTERURBANO UNA TANTUM	0,00	3.155,44	0,00	3.155,44	0,00	**EXCAPIT1:01958/01*
	Totale Intervento 03	0,00	3.155,44	0,00	3.155,44	0,00	
	Totale Servizio 01	200,00	3.355,44	0,00	3.155,44	200,00	
	Totale Funzione 05	200,00	3.355,44	0,00	3.155,44	200,00	
	FUNZIONE 06 FUNZIONI RIGURDANTI LA GESTIONE DEL TERRITORIO						
	SERVIZIO 02 URBANISTICA E PROGRAMMAZIONE TERRITORIALE						
1.06.02.01	INTERVENTO 01 PERSONALE						
R.Proc: S5 - PIANIFICAZIONE TERRITORIALE ED INFRASTRUTTURE							

INTERVENTO		Impegni ultimo esercizio chiuso	Previsioni definitive esercizio in corso	PREVISIONI DI COMPETENZA			Annotazioni
Codice e numero	Denominazione			VARIAZIONI		SOMME RISULTANTI	
				in aumento	in diminuzione		
1	2	3	4	5	6	7	8
	2082/900 F.P.V.-FONDO PER LA PRODUTTIVITA' ED IL MIGLIORAMENTO DEI SERVIZI PERSONALE PIANIF.DEL TERRIT. ED INFRASTRUTTURE	0,00	20.424,66	0,00	20.424,66	0,00	**EXCAPIT1:02082/00*
	Totale Intervento 01	0,00	20.424,66	0,00	20.424,66	0,00	
1.06.02.02	INTERVENTO 02 ACQUISTO DI BENI DI CONSUMO EO DI MATERIE PRIME						
R.Proc: S5 - PIANIFICAZIONE TERRITORIALE ED INFRASTRUTTURE							
	2090 STAMPATI,CANCELLERIA,REGISTRI E VARIE SETTORE PIANIF. DEL TERRITORIO E INFRASTRUTTURE	500,00	500,00	0,00	0,00	500,00	**EXCAPIT1:02090/00*
	Totale Intervento 02	500,00	500,00	0,00	0,00	500,00	
1.06.02.03	INTERVENTO 03 PRESTAZIONI DI SERVIZI						
R.Proc: S5 - PIANIFICAZIONE TERRITORIALE ED INFRASTRUTTURE							
	2092 GESTIONE PROGETTO COMUNITARIO LIFE NATURA GE.CO.	0,00	0,00	0,00	0,00	0,00	**EXCAPIT1:02092/00*
	2092/1 GESTIONE PROGETTO COMUNITARIO COLORE	0,00	0,00	0,00	0,00	0,00	**EXCAPIT1:02092/01*
	2093 RIMBORSO SPESE VIAGGI PERS.LE PIANIFICAZ. DEL TERRITORIO ED INFRASTRUTTURE	265,52	700,00	0,00	0,00	700,00	**EXCAPIT1:02093/00*
	2093/2 SPESE PER TELEFONIA MOBILE SETTORE PROGRAMMAZIONE TERRITORIALE	1.500,00	1.500,00	0,00	0,00	1.500,00	**EXCAPIT1:02093/02*
	2093/3 SPESE DI MANUTENZIONE E PER LA MECCANIZZAZIONE	0,00	0,00	1.953,82	0,00	1.953,82	**EXCAPIT1:02093/03*
	2093/903 F.P.V. SPESE DI MANUTENZIONE E PER LA MECCANIZZAZIONE	0,00	953,82	0,00	953,82	0,00	**EXCAPIT1:02093/03*
	2094 GESTIONE PIANO PROVILE PER LA VIABILITA' E LA LOCALIZ ZAZIONE DELLE OPERE E DEGLI IMPIANTI DI INTERESSE SOVRACO= MUNALE L.R. 9/86	1.720,36	11.720,36	0,00	9.720,36	2.000,00	**EXCAPIT1:02094/00*
	2094/1 SPESE AGGIORNAMENTO PIANO TERRITORIALE PROVINCIALE	0,00	0,00	0,00	0,00	0,00	**EXCAPIT1:02094/01*
	2094/2 GESTIONE PIANO PROVILE PER LA VIABILITA' E LA LOCALIZ ZAZIONE DELLE OPERE E DEGLI IMPIANTI AVANZO DI AMMINISTRAZIONE	0,00	0,00	0,00	0,00	0,00	**EXCAPIT1:02094/02*

INTERVENTO		Impegni ultimo esercizio chiuso	Previsioni definitive esercizio in corso	PREVISIONI DI COMPETENZA			Annotazioni
Codice e numero	Denominazione			VARIAZIONI		SOMME RISULTANTI	
				in aumento	in diminuzione		
1	2	3	4	5	6	7	8
	2095 GESTIONE TERRITORIALE EX ZONA MONTANA "G" A FRONTE DI TRASFERIMENTO STATALE	0,00	0,00	0,00	0,00	0,00	**EXCAPIT1:02095/00*
	2095/1 GESTIONE TERRITORIALE EX ZONA MONTANA "G" A FRONTE DI TRASFERIMENTO DALLA PROVINCIA DI SIRACUSA (CAP.81 ENTRATA)	0,00	0,00	0,00	0,00	0,00	**EXCAPIT1:02095/01*
	2095/2 GESTIONE TERRITORIALE EX ZONA MONTANA "G" A FRONTE DI TRASFERIMENTO DALLA PROVINCIA DI SIRACUSA (CAP.81/1)	0,00	0,00	0,00	0,00	0,00	**EXCAPIT1:02095/02*
	2095/900 F.P.V. GESTIONE TERRITORIALE EX ZONA MONTANA "G" A FRONTE DI TRASFERIMENTO STATALE	0,00	0,00	0,00	0,00	0,00	**EXCAPIT1:02095/00*
	2095/901 F.P.V. GESTIONE TERRITORIALE EX ZONA MONTANA "G" A FRONTE DI TRASFERIMENTO DALLA PROVINCIA DI SIRACUSA (CAP.81 ENTRATA)	0,00	0,00	0,00	0,00	0,00	**EXCAPIT1:02095/01*
	2095/902 F.P.V. GESTIONE TERRITORIALE EX ZONA MONTANA "G" A FRONTE DI TRASFERIMENTO STATALE	0,00	0,00	0,00	0,00	0,00	**EXCAPIT1:02095/00*
	Totale Intervento 03	3.485,88	14.874,18	1.953,82	10.674,18	6.153,82	
1.06.02.07	INTERVENTO 07 IMPOSTE E TASSE						
R.Proc: S5 - PIANIFICAZIONE TERRITORIALE ED INFRASTRUTTURE							
	2098/900 F.P.V. - IMPOSTA ATTIVITA' PRODUTTIVE SU ASSEGNI PERSONALE ADDETTO ALLA PIANIFICAZIONE DEL TERR. E INFRASTRUTTURE	0,00	670,13	0,00	670,13	0,00	**EXCAPIT1:02098/00*
	Totale Intervento 07	0,00	670,13	0,00	670,13	0,00	
1.06.02.09	INTERVENTO 09 AMMORTAMENTI DI ESERCIZIO						
R.Proc: S5 - PIANIFICAZIONE TERRITORIALE ED INFRASTRUTTURE							
	2100 QUOTA AMMORTAMENTO BENI MOBILI SERVIZIO PROGRAMM.TERRITORIALE AVANZO AMMINISTRAZIONE	0,00	0,00	0,00	0,00	0,00	**EXCAPIT1:02100/00*
	Totale Intervento 09	0,00	0,00	0,00	0,00	0,00	
	Totale Servizio 02	3.985,88	36.468,97	1.953,82	31.768,97	6.653,82	

INTERVENTO		Impegni ultimo esercizio chiuso	Previsioni definitive esercizio in corso	PREVISIONI DI COMPETENZA			Annotazioni
Codice e numero	Denominazione			VARIAZIONI		SOMME RISULTANTI	
				in aumento	in diminuzione		
1	2	3	4	5	6	7	8
	Totale Funzione 06	3.985,88	36.468,97	1.953,82	31.768,97	6.653,82	
	FUNZIONE 07 FUNZIONI NEL CAMPO DELLA TUTELA AMBIENTALE						
	SERVIZIO 02 SERVIZI DI TUTELA E VALORIZZAZIONE AMBIENTALE						
1.07.02.03	INTERVENTO 03 PRESTAZIONI DI SERVIZI						
R.Proc: S5 - PIANIFICAZIONE TERRITORIALE ED INFRASTRUTTURE							
	2150/1 SPESA PER LA PROTEZIONE DEL PATRIMONIO NATURALE, TUTELA DELL'AMBIENTE E ATTIVITA' DI PREVENZIONE. AVANZO AMM.NE	0,00	0,00	0,00	0,00	0,00	**EXCAPIT1:02150/01*
	Totale Intervento 03	0,00	0,00	0,00	0,00	0,00	
1.07.02.08	INTERVENTO 08 ONERI STRAORDINARI DELLA GESTIONE CORRENTE						
R.Proc: S5 - PIANIFICAZIONE TERRITORIALE ED INFRASTRUTTURE							
	2170 SPESE FUNZIONAMENTO CONSIGLIO PROV/LE SCIENTIFICO PER IL PATRIMONIO NATURALE-ANNUALITA' PREGRESSE	0,00	0,00	0,00	0,00	0,00	**EXCAPIT1:02170/00*
	Totale Intervento 08	0,00	0,00	0,00	0,00	0,00	
	Totale Servizio 02	0,00	0,00	0,00	0,00	0,00	
	SERVIZIO 03 ORGANIZZAZIONE DELLO SMALTIMENTO DEI RIFIUTI A LIVELLO PROVINCIALE						
1.07.03.05	INTERVENTO 05 TRASFERIMENTI						
R.Proc: S5 - PIANIFICAZIONE TERRITORIALE ED INFRASTRUTTURE							
	2196 TRASFERIMENTI PER FUNZIONAMENTO ATO AMBIENTE	0,00	0,00	0,00	0,00	0,00	**EXCAPIT1:02196/00*
	Totale Intervento 05	0,00	0,00	0,00	0,00	0,00	
1.07.03.09	INTERVENTO 09 AMMORTAMENTI DI ESERCIZIO						
R.Proc: S5 - PIANIFICAZIONE TERRITORIALE ED INFRASTRUTTURE							
	2200 QUOTA AMMORTAMENTO BENI MOBILI SERVIZIO SMALTIMENTO RIFIUTI	0,00	0,00	0,00	0,00	0,00	**EXCAPIT1:02200/00*

INTERVENTO		Impegni ultimo esercizio chiuso	Previsioni definitive esercizio in corso	PREVISIONI DI COMPETENZA			Annotazioni
Codice e numero	Denominazione			VARIAZIONI		SOMME RISULTANTI	
				in aumento	in diminuzione		
1	2	3	4	5	6	7	8
	Totale Intervento 09	0,00	0,00	0,00	0,00	0,00	
	Totale Servizio 03	0,00	0,00	0,00	0,00	0,00	
	SERVIZIO 05 CACCIA E PESCA NELLE ACQUE INTERNE						
1.07.05.05	INTERVENTO 05 TRASFERIMENTI						
R.Proc: S5 - PIANIFICAZIONE TERRITORIALE ED INFRASTRUTTURE							
	2266 CONTRIBUTO AL FONDO SICILIANO PER LA NATURA	0,00	0,00	0,00	0,00	0,00	**EXCAPIT1:02266/00*
	Totale Intervento 05	0,00	0,00	0,00	0,00	0,00	
	Totale Servizio 05	0,00	0,00	0,00	0,00	0,00	
	SERVIZIO 06 PARCHI NATURALI, PROTEZIONE NATURALISTICA E FORESTAZIONE						
1.07.06.02	INTERVENTO 02 ACQUISTO DI BENI DI CONSUMO EO DI MATERIE PRIME						
R.Proc: S5 - PIANIFICAZIONE TERRITORIALE ED INFRASTRUTTURE							
	2290 STAMPATI,REGISTRI,CANCELLERIA E STAMPATI	431,39	500,00	500,00	0,00	1.000,00	**EXCAPIT1:02290/00*
	2291/1 MATERIALE INFORMATICO RISERVE NATURALI	0,00	0,00	500,00	0,00	500,00	
	2291/2 ALTRI BENI E MATERIALI DI CONSUMO	0,00	0,00	1.000,00	0,00	1.000,00	
	Totale Intervento 02	431,39	500,00	2.000,00	0,00	2.500,00	
1.07.06.03	INTERVENTO 03 PRESTAZIONI DI SERVIZI						
R.Proc: S5 - PIANIFICAZIONE TERRITORIALE ED INFRASTRUTTURE							
	2291 SPESE INERENTI IL SERVIZIO A FRONTE DI ENTRATE A SPECIFICHE DESTINAZIONI (CAP.97)	0,00	19.200,00	0,00	9.200,00	10.000,00	**EXCAPIT1:02291/00*
	2292 SPESE PER TELEFONIA MOBILE SETTORE RISERVE NATURALI	3.992,24	3.000,00	0,00	0,00	3.000,00	**EXCAPIT1:02292/00*
	2293 CENTRO RECUPERO FAUNA DI COMISO	0,00	0,00	0,00	0,00	0,00	**EXCAPIT1:02293/00*

INTERVENTO		Impegni ultimo esercizio chiuso	Previsioni definitive esercizio in corso	PREVISIONI DI COMPETENZA			Annotazioni
Codice e numero	Denominazione			VARIAZIONI		SOMME RISULTANTI	
				in aumento	in diminuzione		
1	2	3	4	5	6	7	8
	2294 PIANO SISTEMAZIONE RISERVA PINO D'ALEPPO AVANZO AMM/NE ORDINARIO	0,00	0,00	0,00	0,00	0,00	**EXCAPIT1:02294/00*
	2295 LAVORI PREVENZIONE INCENDI NEL TERRITORIO E DANNI RR.NN. VEDI CAP.72	0,00	0,00	0,00	0,00	0,00	**EXCAPIT1:02295/00*
	2296 RIMBORSO SPESE PERSONALE RISERVE NATURALI	100,26	900,00	0,00	0,00	900,00	**EXCAPIT1:02296/00*
	2297 GESTIONE RISERVA P.D'ALEPPO ANCHE MEDIANTE INTESE E CONSORZI CON I COMUNI INTERESSATI L.R.9/86	0,00	0,00	0,00	0,00	0,00	**EXCAPIT1:02297/00*
	2298 GESTIONE RISERVE NATURALI E PROTEZIONE NATURALISTICA	9.000,00	17.211,90	0,00	6.586,90	10.625,00	**EXCAPIT1:02298/00*
	2298/1 MANUTENZIONE OPERE ESEGUITE PER COMPENSAZIONE NELLE RR.NN. (CONVENZIONE PROT.46741/2010)	2.250,00	2.250,00	2.261,15	0,00	4.511,15	**EXCAPIT1:02298/01*
	2298/2 MANUTENZIONE ORDINARIA E RIPARAZ.MEZZI DI TRASPORTO PER SICUREZZA E ORDINE PUBBLICO	0,00	0,00	1.000,00	0,00	1.000,00	
	2298/3 MANUTENZIONE ORDINARIA E RIPARAZ.BENI IMMOBILI	0,00	0,00	750,00	0,00	750,00	
	2298/900 F.P.V. GESTIONE RISERVE NATURALI E PROTEZIONE NATURALISTICA	0,00	1.625,00	0,00	1.625,00	0,00	
	Totale Intervento 03	15.342,50	44.186,90	4.011,15	17.411,90	30.786,15	
	Totale Servizio 06	15.773,89	44.686,90	6.011,15	17.411,90	33.286,15	
	SERVIZIO 07 TUTELA E VALORIZZAZIONE RISORSE IDRICHE E ENERGETICHE						
1.07.07.03	INTERVENTO 03 PRESTAZIONI DI SERVIZI						
R.Proc: S5 - PIANIFICAZIONE TERRITORIALE ED INFRASTRUTTURE							
	2300/5 INIZIATIVE PER VALORIZZAZIONE RISORSE ENERGETICHE AVANZO AMMINISTRAZIONE	0,00	0,00	0,00	0,00	0,00	**EXCAPIT1:02300/05*
	2300/6 ATTUAZIONE PROGETTO GESTIONE SOSTENIBILE DELLE ACQUE WATERinCORE	0,00	0,00	0,00	0,00	0,00	**EXCAPIT1:02300/06*
	2300/902 F.P.V. INIZIATIVE PER LA RAZIONALIZZAZIONE DELLE RISORSE IDRICHE	0,00	2.000,00	0,00	2.000,00	0,00	

INTERVENTO		Impegni ultimo esercizio chiuso	Previsioni definitive esercizio in corso	PREVISIONI DI COMPETENZA			Annotazioni
Codice e numero	Denominazione			VARIAZIONI		SOMME RISULTANTI	
				in aumento	in diminuzione		
1	2	3	4	5	6	7	8
	Totale Intervento 03	0,00	2.000,00	0,00	2.000,00	0,00	
	Totale Servizio 07	0,00	2.000,00	0,00	2.000,00	0,00	
	SERVIZIO 08 SERVIZI DI PROTEZIONE CIVILE						
1.07.08.02	INTERVENTO 02 ACQUISTO DI BENI DI CONSUMO EO DI MATERIE PRIME						
R.Proc: S5 - PIANIFICAZIONE TERRITORIALE ED INFRASTRUTTURE							
	2310 STAMPATI,REGISTRI,CANCELLERIA E VARIE PROTEZIONE CIVILE	500,00	500,00	500,00	0,00	1.000,00	**EXCAPIT1:02310/00*
	Totale Intervento 02	500,00	500,00	500,00	0,00	1.000,00	
1.07.08.03	INTERVENTO 03 PRESTAZIONI DI SERVIZI						
R.Proc: S5 - PIANIFICAZIONE TERRITORIALE ED INFRASTRUTTURE							
	2313 TELEFONIA MOBILE SERVIZIO PROTEZIONE CIVILE	2.999,67	2.000,00	0,00	0,00	2.000,00	**EXCAPIT1:02313/00*
	2313/1 RIMBORSO SPESE VIAGGI PER PERSONALE PROTEZIONE CIVILE	294,26	900,00	0,00	0,00	900,00	**EXCAPIT1:02313/01*
	2314 INTERVENTI DI PROTEZIONE CIVILE PER CALAMITA' NATURALI IN AGRICOLTURA	0,00	0,00	0,00	0,00	0,00	**EXCAPIT1:02314/00*
	2315 AZIONI E INTERVENTI DIRETTI PER LA PROTEZIONE CIVILE	3.990,28	3.750,00	1.573,65	0,00	5.323,65	**EXCAPIT1:02315/00*
	2315/1 AZIONI E INTERVENTI DIRETTI PER LA PROTEZIONE CIVILE AVANZO DI AMMINISTRAZIONE	0,00	0,00	0,00	0,00	0,00	**EXCAPIT1:02315/01*
	2315/10 INTERVENTI PER LA PROTEZIONE CIVILE-SPIAGGE SICURE	0,00	0,00	0,00	0,00	0,00	**EXCAPIT1:02315/10*
	2315/900 F.P.V. AZIONI E INTERVENTI DIRETTI PER LA PROTEZIONE CIVILE	0,00	2.323,65	0,00	2.323,65	0,00	**EXCAPIT1:02315/00*
	2316 SENSIBILIZZAZIONE E INFORMA= ZIONE PROBLEMATICHE PROTEZIONE CIVILE AVANZO AMMINISTRAZ. ORDINARIO	0,00	0,00	0,00	0,00	0,00	**EXCAPIT1:02316/00*
	2317 MANUTENZIONE ORDINARIA E RIPARAZ.MEZZI DI TRASPORTO AD USO CIVILE -SICUREZZA-E ORDINE PUBBLICO	600,00	600,00	0,00	0,00	600,00	**EXCAPIT1:02317/00*
	2318 MANUTENZ.ORDINARIA E RIPARAZ.IMPIANTI E MACCHINARIE	0,00	0,00	200,00	0,00	200,00	**EXCAPIT1:02318/00*

INTERVENTO		Impegni ultimo esercizio chiuso	Previsioni definitive esercizio in corso	PREVISIONI DI COMPETENZA			Annotazioni
Codice e numero	Denominazione			VARIAZIONI		SOMME RISULTANTI	
				in aumento	in diminuzione		
1	2	3	4	5	6	7	8
	Totale Intervento 03	7.884,21	9.573,65	1.773,65	2.323,65	9.023,65	
1.07.08.05	INTERVENTO 05 TRASFERIMENTI						
R.Proc: S5 - PIANIFICAZIONE TERRITORIALE ED INFRASTRUTTURE							
	2330 SOSTEGNO DI INIZIATIVE PER LA PROTEZIONE CIVILE	0,00	0,00	0,00	0,00	0,00	**EXCAPIT1:02330/00*
	Totale Intervento 05	0,00	0,00	0,00	0,00	0,00	
1.07.08.09	INTERVENTO 09 AMMORTAMENTI DI ESERCIZIO						
R.Proc: S5 - PIANIFICAZIONE TERRITORIALE ED INFRASTRUTTURE							
	2338 QUOTA AMMORTAMENTO BENI MOBILI SERVIZIO PROTEZIONE CIVILE	0,00	0,00	0,00	0,00	0,00	**EXCAPIT1:02338/00*
	Totale Intervento 09	0,00	0,00	0,00	0,00	0,00	
	Totale Servizio 08	8.384,21	10.073,65	2.273,65	2.323,65	10.023,65	
	Totale Funzione 07	24.158,10	56.760,55	8.284,80	21.735,55	43.309,80	
	Totale Titolo 01	28.343,98	96.584,96	10.238,62	56.659,96	50.163,62	

INTERVENTO		Impegni ultimo esercizio chiuso	Previsioni definitive esercizio in corso	PREVISIONI DI COMPETENZA			Annotazioni
Codice e numero	Denominazione			VARIAZIONI		SOMME RISULTANTI	
				in aumento	in diminuzione		
1	2	3	4	5	6	7	8
	TITOLO 02 SPESE IN CONTO CAPITALE						
	FUNZIONE 01 FUNZIONI GEBERALI DI AMMINISTRAZIONI						
	SERVIZIO 05 GESTIONE DEI BENI DEMANIALI E PATRIMONIALI						
2.01.05.06	INTERVENTO 06 INCARICHI PROFESSIONALI ESTERNI						
R.Proc: S5 - PIANIFICAZIONE TERRITORIALE ED INFRASTRUTTURE							
	2521 INCARICHI DI PROGETTAZIONE ESTERNI =FONDO ROTAZIONE=	0,00	0,00	0,00	0,00	0,00	**EXCAPIT1:02521/00*
	Totale Intervento 06	0,00	0,00	0,00	0,00	0,00	
2.01.05.07	INTERVENTO 07 TRASFERIMENTI DI CAPITALE						
R.Proc: S5 - PIANIFICAZIONE TERRITORIALE ED INFRASTRUTTURE							
	2520/904 F.P.V. MISURE COMPENSATIVE PER LA REALIZZAZIONE ELETTRODOTTO DI COLLEGAMENTO MALTA/ITALIA	0,00	27.264,27	0,00	27.264,27	0,00	**EXCAPIT1:02520/04*
	Totale Intervento 07	0,00	27.264,27	0,00	27.264,27	0,00	
	Totale Servizio 05	0,00	27.264,27	0,00	27.264,27	0,00	
	Totale Funzione 01	0,00	27.264,27	0,00	27.264,27	0,00	
	FUNZIONE 05 FUNZIONI NEL CAMPO DEI TRASPORTI						
	SERVIZIO 01 TRASPORTI PUBBLICI LOCALI						
2.05.01.08	INTERVENTO 08 PARTECIPAZIONI AZIONARIE						
R.Proc: S5 - PIANIFICAZIONE TERRITORIALE ED INFRASTRUTTURE							
	2594 ACQUISIZIONE AZIONI SOCIETA' GESTIONE AEROPORTO DI COMISO (AVANZO DI AMMINISTRAZIONE)	0,00	0,00	0,00	0,00	0,00	**EXCAPIT1:02594/00*
	Totale Intervento 08	0,00	0,00	0,00	0,00	0,00	
	Totale Servizio 01	0,00	0,00	0,00	0,00	0,00	
	Totale Funzione 05	0,00	0,00	0,00	0,00	0,00	

INTERVENTO		Impegni ultimo esercizio chiuso	Previsioni definitive esercizio in corso	PREVISIONI DI COMPETENZA			Annotazioni
Codice e numero	Denominazione			VARIAZIONI		SOMME RISULTANTI	
				in aumento	in diminuzione		
1	2	3	4	5	6	7	8
	FUNZIONE 06 FUNZIONI RIGURDANTI LA GESTIONE DEL TERRITORIO						
	SERVIZIO 02 URBANISTICA E PROGRAMMAZIONE TERRITORIALE						
2.06.02.01	INTERVENTO 01 ACQUISIZIONE DI BENI IMMOBILI						
R.Proc: S5 - PIANIFICAZIONE TERRITORIALE ED INFRASTRUTTURE							
	2624 PIANO UTILIZZO FONDI EXINSICEM COME DA PIANO PROGRAMMATICO (V.CAP.378)	0,00	5.336.829,74	10.269.775,66	0,00	15.606.605,40	**EXCAPIT1:02624/00*
	2624/900 F.P.V. PIANO UTILIZZO FONDI EX INSICEM	0,00	19.610.813,46	0,00	15.606.605,40	4.004.208,06	
	Totale Intervento 01	0,00	24.947.643,20	10.269.775,66	15.606.605,40	19.610.813,46	
2.06.02.06	INTERVENTO 06 INCARICHI PROFESSIONALI ESTERNI						
R.Proc: S5 - PIANIFICAZIONE TERRITORIALE ED INFRASTRUTTURE							
	2628 PROGETTAZIONE DELIBERA CIPE	0,00	0,00	0,00	0,00	0,00	**EXCAPIT1:02628/00*
	2629 FONDO PROGETTUALITA' FONDO DI ROTAZIONE INTERNO-CAP386	0,00	209.952,96	0,00	209.952,96	0,00	**EXCAPIT1:02629/00*
	2629/1 FONDO PROGETTUALITA' FONDO DI ROTAZIONE CASSA DEPOSITI E PRESTITI	0,00	0,00	0,00	0,00	0,00	**EXCAPIT1:02629/01*
	2630 FONDO PROGETTUALITA'	0,00	196.194,61	0,00	148.262,36	47.932,25	**EXCAPIT1:02630/00*
	2630/900 F.P.V. FONDO PROGETTUALITA'	0,00	51.352,36	0,00	47.932,25	3.420,11	
	Totale Intervento 06	0,00	457.499,93	0,00	406.147,57	51.352,36	
2.06.02.07	INTERVENTO 07 TRASFERIMENTI DI CAPITALE						
R.Proc: S5 - PIANIFICAZIONE TERRITORIALE ED INFRASTRUTTURE							
	2630/5 PIANO UTILIZZO FONDI EXINSICEM COME DA PIANO PROGRAMMATICO (V.CAP.378)	0,00	264.699,00	6.889.765,89	0,00	7.154.464,89	**EXCAPIT1:02630/05*
	2630/905 F.P.V. PIANO UTILIZZO FONDI EX-INSICEM	0,00	8.227.464,89	0,00	7.154.464,89	1.073.000,00	
	Totale Intervento 07	0,00	8.492.163,89	6.889.765,89	7.154.464,89	8.227.464,89	

INTERVENTO		Impegni ultimo esercizio chiuso	Previsioni definitive esercizio in corso	PREVISIONI DI COMPETENZA			Annotazioni
Codice e numero	Denominazione			VARIAZIONI		SOMME RISULTANTI	
				in aumento	in diminuzione		
1	2	3	4	5	6	7	8
	Totale Servizio 02	0,00	33.897.307,02	17.159.541,55	23.167.217,86	27.889.630,71	
	Totale Funzione 06	0,00	33.897.307,02	17.159.541,55	23.167.217,86	27.889.630,71	
	FUNZIONE 07 FUNZIONI NEL CAMPO DELLA TUTE-LA AMBIENTALE						
	SERVIZIO 02 SERVIZI DI TUTELA E VALORIZZA-ZIONE AMBIENTALE						
2.07.02.01	INTERVENTO 01 ACQUISIZIONE DI BENI IMMOBILI						
R.Proc: S5 - PIANIFICAZIONE TERRITORIALE ED INFRASTRUTTURE							
	2635 COSTRUZIONE INFRASTRUTTURE ORGANIZZAZIONE TERRITORIALE E TUTELA AMBIENTE MUTUO CASSA DD.PP.	0,00	18.026,55	1.825,84	0,00	19.852,39	**EXCAPIT1:02635/00*
	2635/1 RIQUALIFICAZIONE PER FRUIZIONE EX-FORNACE PENNA L.448/01 ART.55	0,00	0,00	0,00	0,00	0,00	**EXCAPIT1:02635/01*
	2635/2 RIPRISTINO E RIQUALIFICAZIONE SITI INQUINATI E RELITTI STRADALI AVANZO AMM.NE	0,00	0,00	0,00	0,00	0,00	**EXCAPIT1:02635/02*
	2635/3 OPERE DI RIQUALIFICAZIONE CIRCOLARE ASS.TO REG.LE AA.FF. L.R.61/81	0,00	0,00	0,00	0,00	0,00	**EXCAPIT1:02635/03*
	2635/4 EMERGENZA RIFIUTI TRASFERIMENTO REGIONALE ORDINANZA 2986 DEL 31/05/99	0,00	0,00	0,00	0,00	0,00	**EXCAPIT1:02635/04*
	2635/5 RIPRISTINO E RIQUALIFICAZIONE AMBIENTALE AVANZO AMM.NE	0,00	0,00	0,00	0,00	0,00	**EXCAPIT1:02635/05*
	2635/6 INTERVENTI PER SERVIZI DI PUBBLICA UTILITA' E SOSTEGNO OCCUPAZIONE E SVILUPPO-LEGGE 662/1996-CAP.352	0,00	0,00	999.688,00	0,00	999.688,00	**EXCAPIT1:02635/01*
	2635/900 F.P.V. COSTRUZIONE INFRASTRUTTURE ORGANIZZAZIONE TERRITORIALE E TUTELA AMBIENTE MUTUO CASSA DD.PP.	0,00	19.852,39	0,00	19.852,39	0,00	**EXCAPIT1:02635/00*
	2636 INTERVENTI PER SISTEMAZIONE AREA GIARDINI COMUNALI CHIARAMONTE ASS.TO AA.F..	0,00	0,00	0,00	0,00	0,00	**EXCAPIT1:02636/00*
	Totale Intervento 01	0,00	37.878,94	1.001.513,84	19.852,39	1.019.540,39	
2.07.02.05	INTERVENTO 05 ACQUISIZIONI DI BENI MOBILI, MACCHINE ED ATTREZZATURE TECNICO-SCIENTIFICHE						

INTERVENTO		Impegni ultimo esercizio chiuso	Previsioni definitive esercizio in corso	PREVISIONI DI COMPETENZA			Annotazioni
Codice e numero	Denominazione			VARIAZIONI		SOMME RISULTANTI	
				in aumento	in diminuzione		
1	2	3	4	5	6	7	8
R.Proc: S5 - PIANIFICAZIONE TERRITORIALE ED INFRASTRUTTURE							
	2638 ACQUISIZIONE ATTREZZATURE TECNICO=SCIENTIFICHE PER LA FUNZIONE AMBIENTALE -VEDI CAP.353/1	0,00	0,00	99.966,80	0,00	99.966,80	**EXCAPIT1:02638/00*
	Totale Intervento 05	0,00	0,00	99.966,80	0,00	99.966,80	
	Totale Servizio 02	0,00	37.878,94	1.101.480,64	19.852,39	1.119.507,19	
	SERVIZIO 03 ORGANIZZAZIONE DELLO SMALTIMENTO DEI RIFIUTI A LIVELLO PROVINCIALE						
2.07.03.01	INTERVENTO 01 ACQUISIZIONE DI BENI IMMOBILI						
R.Proc: S5 - PIANIFICAZIONE TERRITORIALE ED INFRASTRUTTURE							
	2639 AREA STOCCAGGIO RIFIUTI RAGUSA AREA DA DESTINARE PER ROTTAMI ISPICA MUTUO CASSA DD.PP.	0,00	0,00	0,00	0,00	0,00	**EXCAPIT1:02639/00*
	2640 REALIZZAZIONE IMPIANTI PER OPERE DI PROTEZIONE AMBIENTE POR SICILIA-2007/2013	0,00	9.680.165,00	0,00	9.680.165,00	0,00	**EXCAPIT1:02640/00*
	2640/1 INTERVENTI PER BONIFICA TERRITORIO PROVINCIALE AVANZO AMMINISTRAZIONE ORDIN.	0,00	0,00	0,00	0,00	0,00	**EXCAPIT1:02640/01*
	2641 REALIZZAZIONE IMPIANTO POLIFUNZIONALE SMALTIMENTO RIFIUTI ORGANIZZAZIONE RACCOLTA E DISCARICHE L.39/77	0,00	0,00	0,00	0,00	0,00	**EXCAPIT1:02641/00*
	Totale Intervento 01	0,00	9.680.165,00	0,00	9.680.165,00	0,00	
2.07.03.06	INTERVENTO 06 INCARICHI PROFESSIONALI ESTERNI						
R.Proc: S5 - PIANIFICAZIONE TERRITORIALE ED INFRASTRUTTURE							
	2641/1 INIZIATIVE PROGETTUALI RECUPERO SITI E BONIFICA AMBIENTALE AVANZO AMMINISTRAZIONE ORDIN.	0,00	0,00	0,00	0,00	0,00	**EXCAPIT1:02641/01*
	Totale Intervento 06	0,00	0,00	0,00	0,00	0,00	
	Totale Servizio 03	0,00	9.680.165,00	0,00	9.680.165,00	0,00	
	SERVIZIO 06 PARCHI NATURALI, PROTEZIONE NATURALISTICA E						

INTERVENTO		Impegni ultimo esercizio chiuso	Previsioni definitive esercizio in corso	PREVISIONI DI COMPETENZA			Annotazioni
Codice e numero	Denominazione			VARIAZIONI		SOMME RISULTANTI	
				in aumento	in diminuzione		
1	2	3	4	5	6	7	8
FORESTAZIONE							
2.07.06.01	INTERVENTO 01	ACQUISIZIONE DI BENI IMMOBILI					
R.Proc: S5 - PIANIFICAZIONE TERRITORIALE ED INFRASTRUTTURE							
	2644	PROTEZIONE DEL PATRIMONIO NATURALE=L.R.9/86	0,00	0,00	0,00	0,00	0,00**EXCAPIT1:02644/00*
	2645	OPERE DI I° IMPIANTO NELLA RISERVA "PINO D'ALEPPO" L.R. 98/81	0,00	0,00	0,00	0,00	0,00**EXCAPIT1:02645/00*
	2646	RECUPERO AMBIENTALE DELLE RISERVE NATURALI AVANZO AMMINISTRAZIONE ORDIN.	0,00	0,00	0,00	0,00	0,00**EXCAPIT1:02646/00*
	2646/1	RECUPERO PAESAGGISTICO AMBIEN- TALE PERIFERIA VITTORIA NELLA R.N.PINO D'ALEPPO POR SICILIA VEDI CAP.384	0,00	0,00	0,00	0,00	0,00**EXCAPIT1:02646/01*
	2647	RECUPERO E SISTEMAZIONE REGIE TRAZZERE R.N. PINO D'ALEPPO MUTUO CASSA DD.PP.	0,00	0,00	0,00	0,00	0,00**EXCAPIT1:02647/00*
		Totale Intervento 01	0,00	0,00	0,00	0,00	0,00
2.07.06.05	INTERVENTO 05	ACQUISIZIONI DI BENI MOBILI, MACCHINE ED ATTREZZATURE TECNICO-SCIENTIFICHE					
R.Proc: S5 - PIANIFICAZIONE TERRITORIALE ED INFRASTRUTTURE							
	2647/5	ACQUISTO ATTREZZATURE TECNICO LOGISTICHE SERVIZIO RR.NN. AVANZO AMMINISTRAZIONE	0,00	0,00	0,00	0,00	0,00**EXCAPIT1:02647/05*
		Totale Intervento 05	0,00	0,00	0,00	0,00	0,00
2.07.06.06	INTERVENTO 06	INCARICHI PROFESSIONALI ESTERNI					
R.Proc: S5 - PIANIFICAZIONE TERRITORIALE ED INFRASTRUTTURE							
	2648	PIANO SISTEMAZIONE RISERVE NATURALI AVANZO AMMINISTRAZIONE	0,00	31.406,89	0,00	31.406,89	0,00**EXCAPIT1:02648/00*
		Totale Intervento 06	0,00	31.406,89	0,00	31.406,89	0,00
		Totale Servizio 06	0,00	31.406,89	0,00	31.406,89	0,00
	SERVIZIO 07	TUTELA E VALORIZZAZIONE RISOR-SE IDRICHE E					

INTERVENTO		Impegni ultimo esercizio chiuso	Previsioni definitive esercizio in corso	PREVISIONI DI COMPETENZA			Annotazioni
Codice e numero	Denominazione			VARIAZIONI		SOMME RISULTANTI	
				in aumento	in diminuzione		
1	2	3	4	5	6	7	8
ENERGETICHE							
2.07.07.01	INTERVENTO 01 ACQUISIZIONE DI BENI IMMOBILI						
R.Proc: S5 - PIANIFICAZIONE TERRITORIALE ED INFRASTRUTTURE							
	2649 REALIZZAZIONE IMPIANTO ENERGIA EOLICA -PROGR.OPERATIVO SETT. ENERGETICO POR SICILIA 2000/2006	0,00	0,00	0,00	0,00	0,00	**EXCAPIT1:02649/00*
	Totale Intervento 01	0,00	0,00	0,00	0,00	0,00	
2.07.07.06	INTERVENTO 06 INCARICHI PROFESSIONALI ESTERNI						
R.Proc: S5 - PIANIFICAZIONE TERRITORIALE ED INFRASTRUTTURE							
	2650 REDAZIONE PROGETTO IMPIANTO EOLICO-L.R.9/86	0,00	0,00	0,00	0,00	0,00	**EXCAPIT1:02650/00*
	2651 COMPLETAMENTO FINANZIAMENTO REDAZIONE PROGETTO IMPIANTO EOLICO (AVANZ.AMM.NE ORDINARIO	0,00	0,00	0,00	0,00	0,00	**EXCAPIT1:02651/00*
	Totale Intervento 06	0,00	0,00	0,00	0,00	0,00	
	Totale Servizio 07	0,00	0,00	0,00	0,00	0,00	
	SERVIZIO 08 SERVIZI DI PROTEZIONE CIVILE						
2.07.08.01	INTERVENTO 01 ACQUISIZIONE DI BENI IMMOBILI						
R.Proc: S5 - PIANIFICAZIONE TERRITORIALE ED INFRASTRUTTURE							
	2668 REALIZZAZIONE CENTRO POLIFUNZI ONALE DI PROTEZIONE CIVILE LEGGE 433/91 CAP.364	0,00	0,00	0,00	0,00	0,00	**EXCAPIT1:02668/00*
	Totale Intervento 01	0,00	0,00	0,00	0,00	0,00	
2.07.08.05	INTERVENTO 05 ACQUISIZIONI DI BENI MOBILI, MACCHINE ED ATTREZZATURE TECNICO-SCIENTIFICHE						
R.Proc: S5 - PIANIFICAZIONE TERRITORIALE ED INFRASTRUTTURE							
	2669 REALIZZAZIONE OSSERVATORIO METEOMARINO PORTO POZZALLO POR SICILIA 2000/2006	0,00	0,00	0,00	0,00	0,00	**EXCAPIT1:02669/00*

INTERVENTO		Impegni ultimo esercizio chiuso	Previsioni definitive esercizio in corso	PREVISIONI DI COMPETENZA			Annotazioni
Codice e numero	Denominazione			VARIAZIONI		SOMME RISULTANTI	
				in aumento	in diminuzione		
1	2	3	4	5	6	7	8
	2670 ACQUISTO ATTREZZATURE E BENI PER LA PROTEZIONE CIVILE AVANZO DI AMMINISTRAZIONE	0,00	0,00	0,00	0,00	0,00	**EXCAPIT1:02670/00*
	Totale Intervento 05	0,00	0,00	0,00	0,00	0,00	
	Totale Servizio 08	0,00	0,00	0,00	0,00	0,00	
	Totale Funzione 07	0,00	9.749.450,83	1.101.480,64	9.731.424,28	1.119.507,19	
	FUNZIONE 08 FUNZIONI NEL SETTORE SOCIALE						
	SERVIZIO 02 ASSISTENZA ALL'INFANZIA, HANDICAPPATI E ALTRI SERVIZI SOCIALI						
2.08.02.01	INTERVENTO 01 ACQUISIZIONE DI BENI IMMOBILI						
R.Proc: S5 - PIANIFICAZIONE TERRITORIALE ED INFRASTRUTTURE							
	2685/1 REALIZZAZIONE DI OPERE DI INTERESSE SOCIO-ECONOMICO	0,00	68.618,97	0,00	68.618,97	0,00	**EXCAPIT1:02685/01*
	Totale Intervento 01	0,00	68.618,97	0,00	68.618,97	0,00	
	Totale Servizio 02	0,00	68.618,97	0,00	68.618,97	0,00	
	Totale Funzione 08	0,00	68.618,97	0,00	68.618,97	0,00	
	Totale Titolo 02	0,00	43.742.641,09	18.261.022,19	32.994.525,38	29.009.137,90	

INTERVENTO		Impegni ultimo esercizio chiuso	Previsioni definitive esercizio in corso	PREVISIONI DI COMPETENZA			Annotazioni
Codice e numero	Denominazione			VARIAZIONI		SOMME RISULTANTI	
				in aumento	in diminuzione		
1	2	3	4	5	6	7	8
	TITOLO 04 SPESE PER SERVIZI PER CONTO DITERZI						
	FUNZIONE 00						
	SERVIZIO 00 null						
4.00.00.05	INTERVENTO 05 SPESE PER SERVIZI PER CONTODI TERZI						
R.Proc: S5 - PIANIFICAZIONE TERRITORIALE ED INFRASTRUTTURE							
	2490/1 FONDO PER LA PROGETTAZIONE E L'INNOVAZIONE RISORSE FINANZIARIE AI SENSI ART. 93 C.7-BIS, TER, QUATER D.LGS 163/2006	0,00	200.000,00	0,00	0,00	200.000,00	**EXCAPIT1:02850/00*
	Totale Intervento 05	0,00	200.000,00	0,00	0,00	200.000,00	
	Totale Servizio 00	0,00	200.000,00	0,00	0,00	200.000,00	
	Totale Funzione 00	0,00	200.000,00	0,00	0,00	200.000,00	
	Totale Titolo 04	0,00	200.000,00	0,00	0,00	200.000,00	
TOTALE	C.Resp.S5 PIANIFICAZIONE	28.343,98	44.039.226,05	18.271.260,81	33.051.185,34	29.259.301,52	

INTERVENTO		Impegni ultimo esercizio chiuso	Previsioni definitive esercizio in corso	PREVISIONI DI COMPETENZA			Annotazioni
Codice e numero	Denominazione			VARIAZIONI		SOMME RISULTANTI	
				in aumento	in diminuzione		
1	2	3	4	5	6	7	8
	TITOLO 01 SPESE CORRENTI						
	FUNZIONE 01 FUNZIONI GEBERALI DI AMMINI- STRAZIONI						
	SERVIZIO 06 UFFICIO TECNICO						
1.01.06.02	INTERVENTO 02 ACQUISTO DI BENI DI CONSUMO EO DI MATERIE PRIME						
R.Proc: S6 - AMBIENTE E GEOLOGIA							
	860 STAMPATI,REGISTRI,CANCELLERIA E VARIE SERVIZIO ENERGIA	200,00	200,00	0,00	200,00	0,00	**EXCAPIT1:00860/00*
	Totale Intervento 02	200,00	200,00	0,00	200,00	0,00	
	Totale Servizio 06	200,00	200,00	0,00	200,00	0,00	
	SERVIZIO 09 ALTRI SERVIZI GENERALI						
1.01.09.03	INTERVENTO 03 PRESTAZIONI DI SERVIZI						
R.Proc: S6 - AMBIENTE E GEOLOGIA							
	975 ATTUAZIONE DI DISPOSIZIONI IN MATERIA DI SICUREZZA (L.626/94)	10.475,24	12.000,00	0,00	0,00	12.000,00	**EXCAPIT1:00975/00*
	Totale Intervento 03	10.475,24	12.000,00	0,00	0,00	12.000,00	
	Totale Servizio 09	10.475,24	12.000,00	0,00	0,00	12.000,00	
	Totale Funzione 01	10.675,24	12.200,00	0,00	200,00	12.000,00	
	FUNZIONE 07 FUNZIONI NEL CAMPO DELLA TUTE-LA AMBIENTALE						
	SERVIZIO 01 DIFESA DEL SUOLO						
1.07.01.01	INTERVENTO 01 PERSONALE						
R.Proc: S6 - AMBIENTE E GEOLOGIA							
	2102/900 F.P.V.-FONDO PER LA PRODUTTIVITA' ED IL MIGLIORAMENTO DEI SERVIZI PERSONALE GEOLOGIA (DIFESA DEL SUOLO)	0,00	21.696,41	0,00	21.696,41	0,00	**EXCAPIT1:02102/00*
	Totale Intervento 01	0,00	21.696,41	0,00	21.696,41	0,00	
1.07.01.02	INTERVENTO 02 ACQUISTO DI BENI DI CONSUMO						

INTERVENTO		Impegni ultimo esercizio chiuso	Previsioni definitive esercizio in corso	PREVISIONI DI COMPETENZA			Annotazioni	
Codice e numero	Denominazione			VARIAZIONI		SOMME RISULTANTI		
				in aumento	in diminuzione			
1	2	3	4	5	6	7	8	
EO DI MATERIE PRIME								
R.Proc: S6 - AMBIENTE E GEOLOGIA								
	2110	STAMPATI,CANCELLERIA,REGISTRI E VARIE SETTORE DIFESA SUOLO	500,00	500,00	50,00	0,00	550,00	**EXCAPIT1:02110/00*
	Totale Intervento 02		500,00	500,00	50,00	0,00	550,00	
1.07.01.03	INTERVENTO 03	PRESTAZIONI DI SERVIZI						
R.Proc: S6 - AMBIENTE E GEOLOGIA								
	2115	SPESE PER TELEFONIA MOBILE DIFESA SUOLO	1.000,00	1.000,00	0,00	0,00	1.000,00	**EXCAPIT1:02115/00*
	2116	RIMBORSO SPESE PERSONALE DIFESA DEL SUOLO	196,20	700,00	0,00	0,00	700,00	**EXCAPIT1:02116/00*
	2116/2	SPESE PER BOLLETTE TELEFONICHE RETE SISMOMETRICA	999,50	1.000,00	0,00	0,00	1.000,00	**EXCAPIT1:02116/02*
	2117	INTERVENTI STRAORDINARI A DIFE SA DEL SUOLO ART.13 L.R.8/2000	0,00	0,00	0,00	0,00	0,00	**EXCAPIT1:02117/00*
	2118	ACQUISTO MACCHINE,SUPPELLETTI= LI E ATTREZZATURE L.R. 66/53	0,00	0,00	0,00	0,00	0,00	**EXCAPIT1:02118/00*
	2119	FUNZIONAMENTO,MANUTENZIONE ATTREZZI E MOBILI. GEOLOGIA (DIFESA SUOLO)	1.000,00	1.000,00	0,00	0,00	1.000,00	**EXCAPIT1:02119/00*
	2120	SPESE FINALIZZATA AGLI INTER= VENTI PER LA DIFESA DEL SUOLO E LA TUTELA IDROGEOLOGICA	2.000,00	2.724,77	1.275,23	0,00	4.000,00	**EXCAPIT1:02120/00*
	2120/1	SPESE FINALIZZATA AGLI INTER= VENTI PER LA DIFESA DEL SUOLO E LA TUTELA IDROGEOLOGICA	8.000,00	13.225,44	17.387,52	0,00	30.612,96	**EXCAPIT1:02120/01*
	2120/2	MANUTENZIONE ORDINARIA DI IMPIANTI E MACCHINARI	0,00	0,00	500,00	0,00	500,00	**EXCAPIT1:02120/02*
	2120/900	F.P.V. SPESE FINALIZZATA ALLA DIFESA DEL SUOLO E LA TUTELA IDROGEOLOGICA	0,00	2.000,00	0,00	2.000,00	0,00	
	2120/901	F.P.V.SPESE FINALIZZATA ALLA DIFESA DEL SUOLO E LA TURELA IDROGEOLOGICA	0,00	15.958,93	0,00	12.612,96	3.345,97	
	Totale Intervento 03		13.195,70	37.609,14	19.162,75	14.612,96	42.158,93	
1.07.01.07	INTERVENTO 07	IMPOSTE E TASSE						

INTERVENTO		Impegni ultimo esercizio chiuso	Previsioni definitive esercizio in corso	PREVISIONI DI COMPETENZA			Annotazioni
Codice e numero	Denominazione			VARIAZIONI		SOMME RISULTANTI	
				in aumento	in diminuzione		
1	2	3	4	5	6	7	8
R.Proc: S6 - AMBIENTE E GEOLOGIA							
	2125/1 IMPOSTA ATTIVITA' PRODUTTIVE SU ASSEGNI PERSONALE A TEMPO DETERMINATO SETTORE GEOLOGIA	0,00	0,00	0,00	0,00	0,00	**EXCAPIT1:02125/01*
	Totale Intervento 07	0,00	0,00	0,00	0,00	0,00	
1.07.01.09	INTERVENTO 09 AMMORTAMENTI DI ESERCIZIO						
R.Proc: S6 - AMBIENTE E GEOLOGIA							
	2128 QUOTA AMMORTAMENTO BENI MOBILI SERVIZIO DIFESA SUOLO VEDI CAP.96 ENTRATA	0,00	0,00	0,00	0,00	0,00	**EXCAPIT1:02128/00*
	Totale Intervento 09	0,00	0,00	0,00	0,00	0,00	
	Totale Servizio 01	13.695,70	59.805,55	19.212,75	36.309,37	42.708,93	
	SERVIZIO 02 SERVIZI DI TUTELA E VALORIZZA-ZIONE AMBIENTALE						
1.07.02.02	INTERVENTO 02 ACQUISTO DI BENI DI CONSUMO EO DI MATERIE PRIME						
R.Proc: S6 - AMBIENTE E GEOLOGIA							
	2140 STAMPATI,CANCELLERIA,REGISTRI E VARIE VALORIZZ.AMBIENTALE	500,00	500,00	0,00	0,00	500,00	**EXCAPIT1:02140/00*
	2141 EQUIPAGGIAMENTO TUTELA AMBIENTALE	0,00	0,00	500,00	0,00	500,00	
	2142 VESTIARIO PER SETTORE GEOLOGIA	0,00	0,00	500,00	0,00	500,00	
	Totale Intervento 02	500,00	500,00	1.000,00	0,00	1.500,00	
1.07.02.03	INTERVENTO 03 PRESTAZIONI DI SERVIZI						
R.Proc: S6 - AMBIENTE E GEOLOGIA							
	2145 INTERVENTI A TUTELA DELL'AMBIENTE COLLEGATO AL CAP.181	0,00	0,00	0,00	0,00	0,00	**EXCAPIT1:02145/00*
	2146 RIMBORSO SPESE PERSONALE TUTELA AMBIENTALE	199,26	500,00	0,00	0,00	500,00	**EXCAPIT1:02146/00*
	2146/1 SPESA PER TELEFONIA MOBILE SETTORE TERRITORIO E AMBIENTE	999,91	1.000,00	0,00	0,00	1.000,00	**EXCAPIT1:02146/01*
	2147 INTERVENTI PER RIPOPOLAMENTO ITTICO LUNGO LE COSTE L.R.9/86	0,00	0,00	0,00	0,00	0,00	**EXCAPIT1:02147/00*

INTERVENTO		Impegni ultimo esercizio chiuso	Previsioni definitive esercizio in corso	PREVISIONI DI COMPETENZA			Annotazioni
Codice e numero	Denominazione			VARIAZIONI		SOMME RISULTANTI	
				in aumento	in diminuzione		
1	2	3	4	5	6	7	8
	2149 DIVULGAZIONE PROBLEMATICHE PER TUTELA E VALORIZZAZIONE AMBIENTALE	0,00	0,00	0,00	0,00	0,00	**EXCAPIT1:02149/00*
	2149/1 DIVULGAZIONE PROBLEMATICHE PER TUTELA E VALORIZZAZIONE AMBIENTALE AVANZO DI AMMINISTRAZIONE	0,00	0,00	0,00	0,00	0,00	**EXCAPIT1:02149/01*
	2150 SPESA PER LA PROTEZIONE DEL PATRIMONIO NATURALE, TUTELA DELL'AMBIENTE E ATTIVITA' DI PREVENZIONE. L.R. 9/86	30.000,00	19.214,63	4.376,75	0,00	23.591,38	**EXCAPIT1:02150/00*
	2150/900 F.P.V. SPESA PER LA PROTEZIONE DEL PATRIMONIO NATURALE, TUTELA DELL'AMBIENTE E ATTIVITA' DI PREVENZIONE. L.R. 9/86	0,00	13.591,38	0,00	13.591,38	0,00	**EXCAPIT1:02150/00*
	2152 TUTELA DELL'AMBIENTE ED ATTIVITA' DI PREVENZIONE L.R.9/86	10.000,00	10.000,00	0,00	5.000,00	5.000,00	**EXCAPIT1:02152/00*
	2153 FORMAZIONE GESTIONE IMPIANTI DEPURAZIONE PROGETTO 84 TRASFERIMENTO REGIONALE (VEDI CAP. 78)	0,00	0,00	0,00	0,00	0,00	**EXCAPIT1:02153/00*
	2154 REALIZZAZIONE PROGETTO GESTIONE POPOLAZIONE CANINA	0,00	5.848,84	0,00	4.201,84	1.647,00	**EXCAPIT1:02154/00*
	2154/900 F.P.V. REALIZZAZIONE PROGETTO GESTIONE POPOLAZIONE CANINA	0,00	1.647,00	0,00	1.647,00	0,00	**EXCAPIT1:02154/00*
	Totale Intervento 03	41.199,17	51.801,85	4.376,75	24.440,22	31.738,38	
1.07.02.05	INTERVENTO 05 TRASFERIMENTI						
R.Proc: S6 - AMBIENTE E GEOLOGIA							
	2160 CONTRIBUTI PER LA TUTELA ECOLOGICA L.R. 9/86	0,00	0,00	0,00	0,00	0,00	**EXCAPIT1:02160/00*
	2161 CONTRIBUTO ASSOCIATIVO ATO AMBIENTE	58.790,51	77.000,00	0,00	0,00	77.000,00	**EXCAPIT1:02161/00*
	Totale Intervento 05	58.790,51	77.000,00	0,00	0,00	77.000,00	
	Totale Servizio 02	100.489,68	129.301,85	5.376,75	24.440,22	110.238,38	
	SERVIZIO 03 ORGANIZZAZIONE DELLO SMALTIMENTO DEI RIFIUTI A LIVELLO PROVINCIALE						
1.07.03.02	INTERVENTO 02 ACQUISTO DI BENI DI CONSUMO E DI MATERIE PRIME						

INTERVENTO		Impegni ultimo esercizio chiuso	Previsioni definitive esercizio in corso	PREVISIONI DI COMPETENZA			Annotazioni
Codice e numero	Denominazione			VARIAZIONI		SOMME RISULTANTI	
				in aumento	in diminuzione		
1	2	3	4	5	6	7	8
R.Proc: S6 - AMBIENTE E GEOLOGIA							
	2190 STAMPATI,CANCELLERIA,REGISTRI E VARIE SERVIZIO SMALTIMENTO RIFIUTI	500,00	500,00	0,00	250,00	250,00	**EXCAPIT1:02190/00*
	Totale Intervento 02	500,00	500,00	0,00	250,00	250,00	
1.07.03.03	INTERVENTO 03 PRESTAZIONI DI SERVIZI						
R.Proc: S6 - AMBIENTE E GEOLOGIA							
	2192 MANUTENZIONE E RIPARAZIONE DI MOBILI, MACCHINE E ATTREZZI RIFIUTI	1.499,33	1.500,00	0,00	0,00	1.500,00	**EXCAPIT1:02192/00*
	2193 RIMBORSO SPESE PERSONALE SERVIZIO RIFIUTI	190,78	500,00	0,00	0,00	500,00	**EXCAPIT1:02193/00*
	2193/1 SPESA PER TELEFONICA MOBILE SETTORE SMALTIMENTO RIFIUTI	500,00	500,00	0,00	0,00	500,00	**EXCAPIT1:02193/01*
	2194 ATTIVITA' DI RACCOLTA E SMALTI MENTO DI RIFIUTI SOLIDI URBANI ART.160 L.R.25/93	0,00	0,00	0,00	0,00	0,00	**EXCAPIT1:02194/00*
	2195 INTERVENTI RACCOLTA RIFIUTI NEL TERRITORIO PROVINCIALE	50.000,00	30.161,71	28.379,32	0,00	58.541,03	**EXCAPIT1:02195/00*
	2195/900 F.P.V. INTERVENTI RACCOLTA RIFIUTI NEL TERRITORIO PROVINCIALE	0,00	48.541,03	0,00	48.541,03	0,00	
	Totale Intervento 03	52.190,11	81.202,74	28.379,32	48.541,03	61.041,03	
1.07.03.08	INTERVENTO 08 ONERI STRAORDINARI DELLA GESTIONE CORRENTE						
R.Proc: S6 - AMBIENTE E GEOLOGIA							
	2271 COPERTURA PERDITA 2013 ATO AMBIENTE	742,82	1.935,50	0,00	1.935,50	0,00	**EXCAPIT1:02271/00*
	Totale Intervento 08	742,82	1.935,50	0,00	1.935,50	0,00	
	Totale Servizio 03	53.432,93	83.638,24	28.379,32	50.726,53	61.291,03	
	SERVIZIO 04 RILEVAMENTO,DISCIPLINA E CONTROLLO DEGLI SCARICHI DELLEACQUE E DELLE EMISSIONI ATMO- SFERICHE E SONORE						
1.07.04.02	INTERVENTO 02 ACQUISTO DI BENI DI CONSUMO EO DI MATERIE PRIME						

INTERVENTO		Impegni ultimo esercizio chiuso	Previsioni definitive esercizio in corso	PREVISIONI DI COMPETENZA			Annotazioni
Codice e numero	Denominazione			VARIAZIONI		SOMME RISULTANTI	
				in aumento	in diminuzione		
1	2	3	4	5	6	7	8
R.Proc: S6 - AMBIENTE E GEOLOGIA							
	2210 STAMPATI,CANCELLERIA,REGISTRI E VARIE EMISIONI E SCARICHI	625,00	625,00	0,00	0,00	625,00	**EXCAPIT1:02210/00*
	Totale Intervento 02	625,00	625,00	0,00	0,00	625,00	
1.07.04.03	INTERVENTO 03 PRESTAZIONI DI SERVIZI						
R.Proc: S6 - AMBIENTE E GEOLOGIA							
	2216 RIMBORSO SPESE PERSONALE CONTROLLO SCARICHI INQUINANTI	125,00	125,00	0,00	0,00	125,00	**EXCAPIT1:02216/00*
	2216/1 SPESA PER TELEFONIA MOBILE SETTORE CONTROLLO SCARICHI INQUINATI	1.000,00	1.000,00	0,00	0,00	1.000,00	**EXCAPIT1:02216/01*
	2217 ANALISI ED INDAGINI VARIE SU RILEVAMENTO INQUINAMENTO E GESTIONE RETE TELEMATICA	0,00	0,00	0,00	0,00	0,00	**EXCAPIT1:02217/00*
	2218 GESTIONE STAZIONE MOBILE DI RILEVAMENTO INQUINAMENTO ATMOSFERICO	0,00	0,00	0,00	0,00	0,00	**EXCAPIT1:02218/00*
	2219 GESTIONE IMBARCAZIOE PER CONTROLLO INQUINAMENTO MARINO E COSTIERO	0,00	0,00	0,00	0,00	0,00	**EXCAPIT1:02219/00*
	2220 GESTIONE E MANUTENZIONE RETE TELEMATICA	0,00	0,00	0,00	0,00	0,00	**EXCAPIT1:02220/00*
	2221 SENSIBILIZZAZIONE,DIVULGAZIONE E CONVEGNI	0,00	0,00	0,00	0,00	0,00	**EXCAPIT1:02221/00*
	Totale Intervento 03	1.125,00	1.125,00	0,00	0,00	1.125,00	
1.07.04.09	INTERVENTO 09 AMMORTAMENTI DI ESERCIZIO						
R.Proc: S6 - AMBIENTE E GEOLOGIA							
	2238 QUOTA AMMORTAMENTO BENI MOBILI SERVIZIO CONTROLLO INQUINAM.	0,00	0,00	0,00	0,00	0,00	**EXCAPIT1:02238/00*
	Totale Intervento 09	0,00	0,00	0,00	0,00	0,00	
	Totale Servizio 04	1.750,00	1.750,00	0,00	0,00	1.750,00	
	SERVIZIO 05 CACCIA E PESCA NELLE ACQUE INTERNE						
1.07.05.02	INTERVENTO 02 ACQUISTO DI BENI DI CONSUMO EO DI MATERIE PRIME						

INTERVENTO		Impegni ultimo esercizio chiuso	Previsioni definitive esercizio in corso	PREVISIONI DI COMPETENZA			Annotazioni
Codice e numero	Denominazione			VARIAZIONI		SOMME RISULTANTI	
				in aumento	in diminuzione		
1	2	3	4	5	6	7	8
R.Proc: S6 - AMBIENTE E GEOLOGIA							
	2250 DIVISE E VESTIARIO AL PERS/LE CACCIA E PESCA	0,00	0,00	0,00	0,00	0,00	**EXCAPIT1:02250/00*
	2252 STAMPATI,REGISTRI,CANCELLERIA E VARIE SETTORE TUTELA FAUNA	250,00	250,00	0,00	0,00	250,00	**EXCAPIT1:02252/00*
	2253 ALTRI BENI E MATERIALI DI CONSUMO -ENERGIA	0,00	0,00	200,00	0,00	200,00	**EXCAPIT1:02253/00*
	2255 SPESA PER SERVIZIO VIGILANZA SULLA CACCIA E LA PESCA NELLE ACQUE INTERNE	500,00	500,00	0,00	0,00	500,00	**EXCAPIT1:02255/00*
	Totale Intervento 02	750,00	750,00	200,00	0,00	950,00	
1.07.05.03	INTERVENTO 03 PRESTAZIONI DI SERVIZI						
R.Proc: S6 - AMBIENTE E GEOLOGIA							
	2260 RIPOPOLAMENTO ITTICO ACQUE INTERNE	4.400,00	3.500,00	0,00	0,00	3.500,00	**EXCAPIT1:02260/00*
	2261 RIPOPOLAMENTO CUNICOLO E/O ATTIVITA DI RECUPERO E REINTRO DUZIONE DI FAUNA SELVATICA	0,00	0,00	0,00	0,00	0,00	**EXCAPIT1:02261/00*
	2262 RIMBORSO SPESE PERSONALE TUTELA FAUNA	80,00	100,00	0,00	0,00	100,00	**EXCAPIT1:02262/00*
	2263 DIVULGAZIONE, CONVEGNI E SENSI BILITAZIONE A SOSTEGNO DELLA ATTIVITA TECNICO SCIENTIFICA	0,00	0,00	0,00	0,00	0,00	**EXCAPIT1:02263/00*
	2264 SPESA PER IMPLEMENTO POTENZIALITA' ITTIOLOGICHE VEDI CAP.78/2	0,00	0,00	0,00	0,00	0,00	**EXCAPIT1:02264/00*
	2264/1 SPESA PER IMPLEMENTO POTENZIALITA' ITTIOLOGICHE	0,00	0,00	0,00	0,00	0,00	**EXCAPIT1:02264/01*
	Totale Intervento 03	4.480,00	3.600,00	0,00	0,00	3.600,00	
	Totale Servizio 05	5.230,00	4.350,00	200,00	0,00	4.550,00	
	SERVIZIO 07 TUTELA E VALORIZZAZIONE RISORSE IDRICHE E ENERGETICHE						
1.07.07.02	INTERVENTO 02 ACQUISTO DI BENI DI CONSUMO EO DI MATERIE PRIME						
R.Proc: S6 - AMBIENTE E GEOLOGIA							

INTERVENTO		Impegni ultimo esercizio chiuso	Previsioni definitive esercizio in corso	PREVISIONI DI COMPETENZA			Annotazioni
Codice e numero	Denominazione			VARIAZIONI		SOMME RISULTANTI	
				in aumento	in diminuzione		
1	2	3	4	5	6	7	8
	2300 STAMPATI,REGISTRI,CANCELLERIA E VARIE TUT.VALOR.RISO.IDRICHE ENERGETICHE	499,52	500,00	0,00	0,00	500,00	**EXCAPIT1:02300/00*
	Totale Intervento 02	499,52	500,00	0,00	0,00	500,00	
1.07.07.03	INTERVENTO 03 PRESTAZIONI DI SERVIZI						
R.Proc: S6 - AMBIENTE E GEOLOGIA							
	2300/1 GESTIONE E ORGANIZZAZIONE A.T.O. LEGGE 36/94 RISORSE IDRICHE	14.432,15	16.160,00	0,00	0,00	16.160,00	**EXCAPIT1:02300/01*
	2300/2 INIZIATIVE PER LA RAZIONALIZZA ZIONE DELLE RISORSE IDRICHE	500,00	2.500,00	0,00	0,00	2.500,00	**EXCAPIT1:02300/02*
	2300/3 INIZIATIVE PER LA RAZIONALIZZA ZIONE DI RISORSE ENERGETICHE	3.000,00	5.893,29	0,00	2.893,29	3.000,00	**EXCAPIT1:02300/03*
	Totale Intervento 03	17.932,15	24.553,29	0,00	2.893,29	21.660,00	
	Totale Servizio 07	18.431,67	25.053,29	0,00	2.893,29	22.160,00	
	Totale Funzione 07	193.029,98	303.898,93	53.168,82	114.369,41	242.698,34	
	FUNZIONE 09 FUNZIONI NEL CAMPO DELLO SVILUPPO ECONOMICO						
	SERVIZIO 03 MERCATO DEL LAVORO						
1.09.03.03	INTERVENTO 03 PRESTAZIONI DI SERVIZI						
R.Proc: S6 - AMBIENTE E GEOLOGIA							
	2499/8 SPESE PER PROGETTO MODELLO GESTIONE FASCIA COSTIERA FINANZIAMENTO REGIONALE	0,00	0,00	0,00	0,00	0,00	**EXCAPIT1:02499/08*
	Totale Intervento 03	0,00	0,00	0,00	0,00	0,00	
	Totale Servizio 03	0,00	0,00	0,00	0,00	0,00	
	Totale Funzione 09	0,00	0,00	0,00	0,00	0,00	
	Totale Titolo 01	203.705,22	316.098,93	53.168,82	114.569,41	254.698,34	

INTERVENTO		Impegni ultimo esercizio chiuso	Previsioni definitive esercizio in corso	PREVISIONI DI COMPETENZA			Annotazioni
Codice e numero	Denominazione			VARIAZIONI		SOMME RISULTANTI	
				in aumento	in diminuzione		
1	2	3	4	5	6	7	8
	TITOLO 02 SPESE IN CONTO CAPITALE						
	FUNZIONE 07 FUNZIONI NEL CAMPO DELLA TUTELA AMBIENTALE						
	SERVIZIO 01 DIFESA DEL SUOLO						
2.07.01.01	INTERVENTO 01 ACQUISIZIONE DI BENI IMMOBILI						
R.Proc: S6 - AMBIENTE E GEOLOGIA							
	2631 INTERVENTI DI SALVAGUARDIA LITORALE IBLEO P.O.R.	0,00	23.032.352,00	0,00	13.516.475,00	9.515.877,00	**EXCAPIT1:02631/00*
	2631/1 INTERVENTI STRAORDINARI PROT. E DIFESA DEL SUOLO -ART.13 L.R.8/2000	0,00	0,00	1.453.000,00	0,00	1.453.000,00	**EXCAPIT1:02631/01*
	2632 INTERVENTI PER PROTEZIONE CIVILE A SEGUITO ORDINANZA PROTEZIONE CIVILE 2621/97	0,00	0,00	0,00	0,00	0,00	**EXCAPIT1:02632/00*
	2633 RIPASCIMENTO MORBIDO LITORALI DI CAUCANA E S.MARIA FOCALLO E FRANGIFLUTTI POZZALLO POR SICILIA 2000/2006	0,00	0,00	0,00	0,00	0,00	**EXCAPIT1:02633/00*
	2634 AMPLIAMENTO RETE MONITORAGGIO SISMOMETRICO E DEI PRECURSORI DI FENOMENI SISMICI LEGGE 433/91	0,00	0,00	0,00	0,00	0,00	**EXCAPIT1:02634/00*
	Totale Intervento 01	0,00	23.032.352,00	1.453.000,00	13.516.475,00	10.968.877,00	
2.07.01.05	INTERVENTO 05 ACQUISIZIONI DI BENI MOBILI, MACCHINE ED ATTREZZATURE TECNICO-SCIENTIFICHE						
R.Proc: S6 - AMBIENTE E GEOLOGIA							
	2634/5 ACQUISTO ATTREZZATURE TECNICO LOGISTICHE SERVIZIO DIFESA SUOLO AVANZO AMMINISTRAZIONE	0,00	0,00	0,00	0,00	0,00	**EXCAPIT1:02634/05*
	2634/6 ACQUISTO ATTREZZATURE TECNICO LOGISTICHE PER INDAGINI GEOGNOSTICHE DIRETTE MUTUO CASSA DD.PP.	0,00	0,00	0,00	0,00	0,00	**EXCAPIT1:02634/06*
	Totale Intervento 05	0,00	0,00	0,00	0,00	0,00	
2.07.01.06	INTERVENTO 06 INCARICHI PROFESSIONALI ESTERNI						
R.Proc: S6 - AMBIENTE E GEOLOGIA							

INTERVENTO		Impegni ultimo esercizio chiuso	Previsioni definitive esercizio in corso	PREVISIONI DI COMPETENZA			Annotazioni
Codice e numero	Denominazione			VARIAZIONI		SOMME RISULTANTI	
				in aumento	in diminuzione		
1	2	3	4	5	6	7	8
	2634/1 PROGETTO RIPASCIMENTO E RICOSTRUZIONE SPIAGGIA FOCE DEL FIUME IRMINIO ACATE-DIRILLO E LA PUNTA ZAFAGLIONE, IN TERRITORIO DEI COMUNI DI ACATE E VITTORIA PIANO OO.PP.--CAP.2634/1	0,00	75.000,00	0,00	0,00	75.000,00	**EXCAPIT1:02634/01*
	2634/7 PROGETTAZIONE E ASSISTENZA SU DIFESA DEL SUOLO MUTUO CASSA DD/PP/	0,00	0,00	0,00	0,00	0,00	**EXCAPIT1:02634/07*
	2634/8 PROGETTAZIONE RIPASCIMENTO E RICOSTRUZIONE LITORALI IBLEI P.O.R. SICILIA 2007/2013	0,00	0,00	0,00	0,00	0,00	**EXCAPIT1:02634/08*
	Totale Intervento 06	0,00	75.000,00	0,00	0,00	75.000,00	
	Totale Servizio 01	0,00	23.107.352,00	1.453.000,00	13.516.475,00	11.043.877,00	
	SERVIZIO 02 SERVIZI DI TUTELA E VALORIZZAZIONE AMBIENTALE						
2.07.02.01	INTERVENTO 01 ACQUISIZIONE DI BENI IMMOBILI						
R.Proc: S6 - AMBIENTE E GEOLOGIA							
	2637 BONIFICA E RECUPERO DISCARICHE R.S.U. L.R. 40/95	0,00	0,00	0,00	0,00	0,00	**EXCAPIT1:02637/00*
	2637/1 MISE DISCARICA RSU C.DA PIETRA PALIO TRASFERIMENTO REG.LE D.A. ENERGIA-SERVIZI PUBBLICA UTILITA' N.1888 DEL 24.11.2011	0,00	0,00	9.336,60	0,00	9.336,60	**EXCAPIT1:02637/01*
	2637/901 F.P.V. MISE DISCARICA RSU C.DA PIETRA PALIO TRASFERIMENTO REG.LE D.A. ENERGIA-SERVIZI PUBBLICA UTILITA' N.1888 DEL	0,00	9.336,60	0,00	9.336,60	0,00	**EXCAPIT1:02637/01*
	Totale Intervento 01	0,00	9.336,60	9.336,60	9.336,60	9.336,60	
	Totale Servizio 02	0,00	9.336,60	9.336,60	9.336,60	9.336,60	
	SERVIZIO 04 RILEVAMENTO,DISCIPLINA E CONTROLLO DEGLI SCARICHI DELLEACQUE E DELLE EMISSIONI ATMO- SFERICHE E SONORE						
2.07.04.05	INTERVENTO 05 ACQUISIZIONI DI BENI MOBILI, MACCHINE ED ATTREZZATURE TECNICO-SCIENTIFICHE						

INTERVENTO		Impegni ultimo esercizio chiuso	Previsioni definitive esercizio in corso	PREVISIONI DI COMPETENZA			Annotazioni
Codice e numero	Denominazione			VARIAZIONI		SOMME RISULTANTI	
				in aumento	in diminuzione		
1	2	3	4	5	6	7	8
R.Proc: S6 - AMBIENTE E GEOLOGIA							
	2642 RETE MONITORAGGIO PERI RILEVAMENTO INQUINAMENTO ATMOSFERICO MUTUO CASSA DD.PP.	0,00	0,00	0,00	0,00	0,00	**EXCAPIT1:02642/00*
	2643 POTENZIAMENTO LABORATORI IGIENE E PROFILASSI E FORMAZIONE SCARICHI CORSI DI ACQUA	0,00	0,00	0,00	0,00	0,00	**EXCAPIT1:02643/00*
	Totale Intervento 05	0,00	0,00	0,00	0,00	0,00	
	Totale Servizio 04	0,00	0,00	0,00	0,00	0,00	
	SERVIZIO 07 TUTELA E VALORIZZAZIONE RISOR-SE IDRICHE E ENERGETICHE						
2.07.07.08	INTERVENTO 08 PARTECIPAZIONI AZIONARIE						
R.Proc: S6 - AMBIENTE E GEOLOGIA							
	2641/5 PARTECIPAZIONI AZIONARIE ATO RIFIUTI	0,00	0,00	0,00	0,00	0,00	**EXCAPIT1:02641/05*
	Totale Intervento 08	0,00	0,00	0,00	0,00	0,00	
	Totale Servizio 07	0,00	0,00	0,00	0,00	0,00	
	Totale Funzione 07	0,00	23.116.688,60	1.462.336,60	13.525.811,60	11.053.213,60	
	Totale Titolo 02	0,00	23.116.688,60	1.462.336,60	13.525.811,60	11.053.213,60	

INTERVENTO		Impegni ultimo esercizio chiuso	Previsioni definitive esercizio in corso	PREVISIONI DI COMPETENZA			Annotazioni
Codice e numero	Denominazione			VARIAZIONI		SOMME RISULTANTI	
				in aumento	in diminuzione		
1	2	3	4	5	6	7	8
	TITOLO 04 SPESE PER SERVIZI PER CONTO DITERZI						
	FUNZIONE 00						
	SERVIZIO 00 null						
4.00.00.05	INTERVENTO 05 SPESE PER SERVIZI PER CONTODI TERZI						
R.Proc: S6 - AMBIENTE E GEOLOGIA							
	2851 PAGAMENTO SOMME RISCOSE DAI COMUNI PER FUNZIONAMENTO ATO IDRICO	159.715,71	185.840,00	0,00	0,00	185.840,00	**EXCAPIT1:02851/00*
	Totale Intervento 05	159.715,71	185.840,00	0,00	0,00	185.840,00	
	Totale Servizio 00	159.715,71	185.840,00	0,00	0,00	185.840,00	
	Totale Funzione 00	159.715,71	185.840,00	0,00	0,00	185.840,00	
	Totale Titolo 04	159.715,71	185.840,00	0,00	0,00	185.840,00	
TOTALE	C.Resp.S6 AMBIENTE E GEOLOGIA	363.420,93	23.618.627,53	1.515.505,42	13.640.381,01	11.493.751,94	

INTERVENTO		Impegni ultimo esercizio chiuso	Previsioni definitive esercizio in corso	PREVISIONI DI COMPETENZA			Annotazioni
Codice e numero	Denominazione			VARIAZIONI		SOMME RISULTANTI	
				in aumento	in diminuzione		
1	2	3	4	5	6	7	8
	TITOLO 01 SPESE CORRENTI						
	FUNZIONE 01 FUNZIONI GEBERALI DI AMMINISTRAZIONI						
	SERVIZIO 03 GESTIONE ECONOMICA, FINANZIARIA, PROGRAMMAZIONE, PROVVEDIMENTI E CONTROLLO DI GESTIONE						
1.01.03.03	INTERVENTO 03 PRESTAZIONI DI SERVIZI						
R.Proc: S7 - SVILUPPO LOCALE - POLITICHE COMUNITARIE							
	755 REDAZIONE PROGETTO PROGRAMMA PROV.LE SVILUPPO ECONOMICO E SOCIALE L.R.9/86	0,00	0,00	0,00	0,00	0,00	**EXCAPIT1:00755/00*
	Totale Intervento 03	0,00	0,00	0,00	0,00	0,00	
	Totale Servizio 03	0,00	0,00	0,00	0,00	0,00	
	SERVIZIO 05 GESTIONE DEI BENI DEMANIALI E PATRIMONIALI						
1.01.05.02	INTERVENTO 02 ACQUISTO DI BENI DI CONSUMO EO DI MATERIE PRIME						
R.Proc: S7 - SVILUPPO LOCALE - POLITICHE COMUNITARIE							
	821 STAMPATI, REGISTRI, CANCELLE= RIA E VARIE	0,00	0,00	0,00	0,00	0,00	**EXCAPIT1:00821/00*
	822 ABBONAMENTI GG.UU., RIVISTE QUOTIDIANI E ACQUISTO PUBBLICAZIONI	0,00	0,00	0,00	0,00	0,00	**EXCAPIT1:00822/00*
	822/3 MATERIALE INFORMATICO GESTIONE PATRIMONIO	0,00	0,00	0,00	0,00	0,00	**EXCAPIT1:00822/03*
	822/4 MATERIALI E STRUMENTI TECNICI GESTIONE PATRIMONIO	0,00	0,00	0,00	0,00	0,00	**EXCAPIT1:00822/04*
	Totale Intervento 02	0,00	0,00	0,00	0,00	0,00	
1.01.05.03	INTERVENTO 03 PRESTAZIONI DI SERVIZI						
R.Proc: S7 - SVILUPPO LOCALE - POLITICHE COMUNITARIE							
	830/1 MANUTENZIONE, RIPARAZIONE, DI MOBILI, ATTREZZATURE E ARREDI GEST. BENI PATRIMONIALI	0,00	0,00	0,00	0,00	0,00	**EXCAPIT1:00830/01*

INTERVENTO		Impegni ultimo esercizio chiuso	Previsioni definitive esercizio in corso	PREVISIONI DI COMPETENZA			Annotazioni
Codice e numero	Denominazione			VARIAZIONI		SOMME RISULTANTI	
				in aumento	in diminuzione		
1	2	3	4	5	6	7	8
	831 INIZIATIVE PER PROGETTO RETI CIVICHE	0,00	0,00	0,00	0,00	0,00	**EXCAPIT1:00831/00*
	Totale Intervento 03	0,00	0,00	0,00	0,00	0,00	
	Totale Servizio 05	0,00	0,00	0,00	0,00	0,00	
	SERVIZIO 09 ALTRI SERVIZI GENERALI						
1.01.09.01	INTERVENTO 01 PERSONALE						
R.Proc: S7 - SVILUPPO LOCALE - POLITICHE COMUNITARIE							
	967/900 F.P.V. - FONDO PER LA PRODUTTIVITA' ED IL MIGLIORAMENTO DEI SERVIZI PER IL PERSONALE AUTOPARCO	0,00	14.098,31	0,00	14.098,31	0,00	**EXCAPIT1:00967/00*
	Totale Intervento 01	0,00	14.098,31	0,00	14.098,31	0,00	
1.01.09.02	INTERVENTO 02 ACQUISTO DI BENI DI CONSUMO ED DI MATERIE PRIME						
R.Proc: S7 - SVILUPPO LOCALE - POLITICHE COMUNITARIE							
	970/5 SPESE PER LA SEGNALETICA STRADALE -PROVENTI CODICE DELLA STRADA-25%	0,00	0,00	0,00	0,00	0,00	**EXCAPIT1:00970/05*
	970/34 MATERIALE E STRUMENTI TECNICI SERVIZIO AUTOPARCO	0,00	0,00	0,00	0,00	0,00	**EXCAPIT1:00970/34*
	Totale Intervento 02	0,00	0,00	0,00	0,00	0,00	
1.01.09.09	INTERVENTO 09 AMMORTAMENTI DI ESERCIZIO						
R.Proc: S7 - SVILUPPO LOCALE - POLITICHE COMUNITARIE							
	990 QUOTA AMMORTAMENTO PER RINNOVO AUTOPARCO	0,00	0,00	0,00	0,00	0,00	**EXCAPIT1:00990/00*
	Totale Intervento 09	0,00	0,00	0,00	0,00	0,00	
	Totale Servizio 09	0,00	14.098,31	0,00	14.098,31	0,00	
	Totale Funzione 01	0,00	14.098,31	0,00	14.098,31	0,00	
	FUNZIONE 02 FUNZIONI DI ISTRUZIONE PUBBLICA						
	SERVIZIO 03 FORMAZIONE PROFESSIONALE ED ALTRI SERVIZI INERENTI L'ISTRUZIONE						

INTERVENTO		Impegni ultimo esercizio chiuso	Previsioni definitive esercizio in corso	PREVISIONI DI COMPETENZA			Annotazioni
Codice e numero	Denominazione			VARIAZIONI		SOMME RISULTANTI	
				in aumento	in diminuzione		
1	2	3	4	5	6	7	8
1.02.03.02	INTERVENTO 02 ACQUISTO DI BENI DI CONSUMO EO DI MATERIE PRIME						
R.Proc: S7 - SVILUPPO LOCALE - POLITICHE COMUNITARIE							
	1760 STAMPATI,CANCELLERIA,RESISTRI E VARIE PER FORMAZIONE PROF/LE	0,00	0,00	0,00	0,00	0,00	**EXCAPIT1:01760/00*
	Totale Intervento 02	0,00	0,00	0,00	0,00	0,00	
1.02.03.03	INTERVENTO 03 PRESTAZIONI DI SERVIZI						
R.Proc: S7 - SVILUPPO LOCALE - POLITICHE COMUNITARIE							
	1780 PROMOZIONE DI ATTIVITA' PER LA FORMAZIONE PROFESSIONALE E POLITICHE ATTIVE DEL LAVORO	0,00	0,00	0,00	0,00	0,00	**EXCAPIT1:01780/00*
	1780/1 INIZIATIVE FORMATIVE PER INSERIMENTO E RIQUALIFICAZIONE NELL'ATIVITA' OCCUPAZIONALE	0,00	0,00	0,00	0,00	0,00	**EXCAPIT1:01780/01*
	1780/2 PROMOZIONE DI ATTIVITA' PER LA FORMAZIONE PROFESSIONALE E POLITICHE ATTIVE DEL LAVORO AVANZO AMMINISTRAZIONE	0,00	0,00	0,00	0,00	0,00	**EXCAPIT1:01780/02*
	1780/3 SPESE DI GESTIONE CONNESSE A SERVIZI VARI TELEFONIA ED ENERGIA ELETTRICA	0,00	0,00	0,00	0,00	0,00	**EXCAPIT1:01780/03*
	Totale Intervento 03	0,00	0,00	0,00	0,00	0,00	
	Totale Servizio 03	0,00	0,00	0,00	0,00	0,00	
	Totale Funzione 02	0,00	0,00	0,00	0,00	0,00	
	FUNZIONE 03 FUNZIONI RELATIVE ALLA CULTURA ED AI BENI CULTURALI						
	SERVIZIO 01 BIBLIOTECHE, MUSEI E PINACOTE-CHE						
1.03.01.02	INTERVENTO 02 ACQUISTO DI BENI DI CONSUMO EO DI MATERIE PRIME						
R.Proc: S7 - SVILUPPO LOCALE - POLITICHE COMUNITARIE							
	1820 STAMPATI,CANCELLERIA,REGISTRI E VARIE DEL SERVIZIO	500,00	500,00	0,00	0,00	500,00	**EXCAPIT1:01820/00*
	Totale Intervento 02	500,00	500,00	0,00	0,00	500,00	

INTERVENTO		Impegni ultimo esercizio chiuso	Previsioni definitive esercizio in corso	PREVISIONI DI COMPETENZA			Annotazioni
Codice e numero	Denominazione			VARIAZIONI		SOMME RISULTANTI	
				in aumento	in diminuzione		
1	2	3	4	5	6	7	8
1.03.01.03	INTERVENTO 03 PRESTAZIONI DI SERVIZI						
R.Proc: S7 - SVILUPPO LOCALE - POLITICHE COMUNITARIE							
	1825 SPESA PER IL POTENZIAMENTO DELLA BIBLIOTECA PROVINCIALE	0,00	0,00	0,00	0,00	0,00	**EXCAPIT1:01825/00*
	1825/1 ATTUAZIONE SISTEMA BIBLIOTECARIO ARCHIVISTICO PROVINCIALE	0,00	0,00	0,00	0,00	0,00	**EXCAPIT1:01825/01*
	1825/2 ATTUAZIONE SISTEMA BIBLIOTECARIO ARCHIVISTICO PROVINCIALE QUOTA CARICO ALTRI ENTI	0,00	0,00	0,00	0,00	0,00	**EXCAPIT1:01825/02*
	1826 RIMBORSO SPESE AL PERSONALE ADDETTO ALLA BIBLIOTECA PER SPESE TRASFERTE	0,00	0,00	0,00	0,00	0,00	**EXCAPIT1:01826/00*
	Totale Intervento 03	0,00	0,00	0,00	0,00	0,00	
1.03.01.04	INTERVENTO 04 UTILIZZO DI BENI DI TERZI						
R.Proc: S7 - SVILUPPO LOCALE - POLITICHE COMUNITARIE							
	1829 FRUIZIONE MUSEO ZARINO DI VITTORIA L.R. 9/86	0,00	0,00	0,00	0,00	0,00	**EXCAPIT1:01829/00*
	Totale Intervento 04	0,00	0,00	0,00	0,00	0,00	
	Totale Servizio 01	500,00	500,00	0,00	0,00	500,00	
	SERVIZIO 02 VALORIZZAZIONI DI BENI DI INTERESSE STORICO, ARTISTICO E ALTRE ATTIVITA' CULTURALI						
1.03.02.02	INTERVENTO 02 ACQUISTO DI BENI DI CONSUMO EO DI MATERIE PRIME						
R.Proc: S7 - SVILUPPO LOCALE - POLITICHE COMUNITARIE							
	1850 STAMPATI,CANCELLERIA,REGISTRI E VARIE	329,41	500,00	0,00	0,00	500,00	**EXCAPIT1:01850/00*
	Totale Intervento 02	329,41	500,00	0,00	0,00	500,00	
1.03.02.03	INTERVENTO 03 PRESTAZIONI DI SERVIZI						
R.Proc: S7 - SVILUPPO LOCALE - POLITICHE COMUNITARIE							
	1854 PROMOZIONE E INIZIATIVE ARTISTICHE	0,00	0,00	0,00	0,00	0,00	**EXCAPIT1:01854/00*

INTERVENTO		Impegni ultimo esercizio chiuso	Previsioni definitive esercizio in corso	PREVISIONI DI COMPETENZA			Annotazioni
Codice e numero	Denominazione			VARIAZIONI		SOMME RISULTANTI	
				in aumento	in diminuzione		
1	2	3	4	5	6	7	8
	1854/1 PROMOZIONE DI SPETTACOLI E INIZIATIVE ARTISTICHE= AVANZO AMMINISTR.	0,00	0,00	0,00	0,00	0,00	**EXCAPIT1:01854/01*
	1854/2 PROMOZIONE DI SPETTACOLI	0,00	0,00	0,00	0,00	0,00	**EXCAPIT1:01854/02*
	1855 SPESE TELEFONIA MOBILE SETTORE CULTURA	500,00	500,00	0,00	0,00	500,00	**EXCAPIT1:01855/00*
	1856 PROMOZIONE E INIZIATIVE ARTISTICHE E CULTURALI (VEDI CAP. 193)	0,00	0,00	0,00	0,00	0,00	**EXCAPIT1:01856/00*
	1857 PROMOZIONE DI MANIFESTAZIONI E INIZIATIVE RELIGIOSE PATRONALI DI ELEVATA RISONANZA	0,00	0,00	0,00	0,00	0,00	**EXCAPIT1:01857/00*
	1857/1 PROMOZIONE DI MANIFESTAZIONI E INIZIATIVE POPOLARI/RELIGIOSE DI ELEVATA RISONANZA AVANZO AMM.NE	0,00	0,00	0,00	0,00	0,00	**EXCAPIT1:01857/01*
	1858 INIZIATIVE PER PROBLEMATICHE CONNESSE ALLE POLITICHE GIOVANILI	0,00	0,00	0,00	0,00	0,00	**EXCAPIT1:01858/00*
	1861 INIZIATIVE A SOSTEGNO ATTIVITA CULTURALI= AVANZO AMM.NE ORDINARIO	0,00	0,00	0,00	0,00	0,00	**EXCAPIT1:01861/00*
	1862 INIZIATIVE IN ORDINE ALLA TUTELA, VALORIZZAZIONE E FRUIZIONE SOCIALE DEI BENI CULTURALI L.R. 9/86	0,00	0,00	0,00	0,00	0,00	**EXCAPIT1:01862/00*
	1862/1 INIZIATIVE IN ORDINE ALLA TUTELA, VALORIZZAZIONE E FRUIZIONE SOCIALE DEI BENI CULTURALI UNA TANTUM	0,00	0,00	0,00	0,00	0,00	**EXCAPIT1:01862/01*
	1863 PROMOZIONI CULTURALI TENDENTI ALL'ACQUISIZIONE DI LIBRI E TESTI CULTURALI L.R. 9/86	0,00	0,00	0,00	0,00	0,00	**EXCAPIT1:01863/00*
	1864 PROMOZIONE DI MANIFESTAZIONI E INIZIATIVE ARTISTICHE, CULTURA= LI	2.000,00	0,00	0,00	0,00	0,00	**EXCAPIT1:01864/00*
	1864/1 PROMOZIONE DI MANIFESTAZIONI E INIZIATIVE PER CONCORSO MARE E CULTURA	0,00	0,00	0,00	0,00	0,00	**EXCAPIT1:01864/01*
	1864/2 PROMOZIONE DI MANIFESTAZIONI E INIZIATIVE ARTISTICHE, CULTURA= LI AVANZO AMMINISTRAZIONE	0,00	0,00	0,00	0,00	0,00	**EXCAPIT1:01864/02*
	1865 PROMOZIONE MANIFESTAZIONI ARTISTICHE E CULTURALI AVANZO AMMINISTR. L.R. 9/86	0,00	0,00	0,00	0,00	0,00	**EXCAPIT1:01865/00*

INTERVENTO		Impegni ultimo esercizio chiuso	Previsioni definitive esercizio in corso	PREVISIONI DI COMPETENZA			Annotazioni
Codice e numero	Denominazione			VARIAZIONI		SOMME RISULTANTI	
				in aumento	in diminuzione		
1	2	3	4	5	6	7	8
	1866 RIMBORSO SPESE PER TRASFERTE DIPENDENTI VALOR.BENI STORICI, ART. E CULTURALI	74,26	500,00	0,00	0,00	500,00	**EXCAPIT1:01866/00*
	Totale Intervento 03	2.574,26	1.000,00	0,00	0,00	1.000,00	
1.03.02.05	INTERVENTO 05 TRASFERIMENTI						
R.Proc: S7 - SVILUPPO LOCALE - POLITICHE COMUNITARIE							
	1869 SOSTEGNO DI MANIFESTAZIONI E DI INIZIATIVE ARTISTICHE, CULTURALI ART.12 BIS REGOLAM.	0,00	0,00	0,00	0,00	0,00	**EXCAPIT1:01869/00*
	1869/1 SOSTEGNO DI ATTIVITA' CULTURALI- AMBIENTALI E CULTURALI- TERRITORIALI	0,00	0,00	0,00	0,00	0,00	**EXCAPIT1:01869/01*
	1870 SOSTEGNO DI MANIFESTAZIONI E DI INIZIATIVE ARTISTICHE, CULTURALI L.R. 9/86	0,00	0,00	0,00	0,00	0,00	**EXCAPIT1:01870/00*
	1871 SOSTEGNO MANIFESTAZIONI ED INIZIATIVE ARTISTICHE E CULTU= RALI AVANZO AMMINISTRAZ. L.R. 9/86	0,00	0,00	0,00	0,00	0,00	**EXCAPIT1:01871/00*
	1872 TRASFERIMENTO FONDAZIONE FILM COMMISSION	0,00	0,00	0,00	0,00	0,00	**EXCAPIT1:01872/00*
	Totale Intervento 05	0,00	0,00	0,00	0,00	0,00	
	Totale Servizio 02	2.903,67	1.500,00	0,00	0,00	1.500,00	
	Totale Funzione 03	3.403,67	2.000,00	0,00	0,00	2.000,00	
	FUNZIONE 04 FUNZIONI NEL SETTORE TURISTICOSPORTIVO E RICREATIVO						
	SERVIZIO 01 TURISMO						
1.04.01.02	INTERVENTO 02 ACQUISTO DI BENI DI CONSUMO EO DI MATERIE PRIME						
R.Proc: S7 - SVILUPPO LOCALE - POLITICHE COMUNITARIE							
	1890 STAMPATI,CANCELLERIA,REGISTRI TELEFONIA MOBILE E VARIE SERVIZIO TURISMO	500,00	250,00	0,00	0,00	250,00	**EXCAPIT1:01890/00*
	1890/1 ACQUISIZIONE MATERIALE TURISTI CO DIVULGATIVO PER PATRIMONIO CULTURALE	0,00	0,00	0,00	0,00	0,00	**EXCAPIT1:01890/01*

INTERVENTO		Impegni ultimo esercizio chiuso	Previsioni definitive esercizio in corso	PREVISIONI DI COMPETENZA			Annotazioni
Codice e numero	Denominazione			VARIAZIONI		SOMME RISULTANTI	
				in aumento	in diminuzione		
1	2	3	4	5	6	7	8
	Totale Intervento 02	500,00	250,00	0,00	0,00	250,00	
1.04.01.03	INTERVENTO 03 PRESTAZIONI DI SERVIZI						
R.Proc: S7 - SVILUPPO LOCALE - POLITICHE COMUNITARIE							
	1894 SPESE PER SERVIZI CUSTODIA E MANUTENZIONE LOCALI VIA CAP. BOCCHIERI	0,00	0,00	0,00	0,00	0,00	**EXCAPIT1:01894/00*
	1895 INIZIATIVE A FAVORE DELLO SVILUPPO TURISTICO E DELLE STRUTTURE RICETTIVE	0,00	0,00	0,00	0,00	0,00	**EXCAPIT1:01895/00*
	1895/1 FORNITURA E INSTALLAZIONE SEGN MALETICA TURISTICA	0,00	0,00	0,00	0,00	0,00	**EXCAPIT1:01895/01*
	1895/2 INIZIATIVE PER TURISMO SOCIALE E SPORTIVO	0,00	0,00	0,00	0,00	0,00	**EXCAPIT1:01895/02*
	1895/3 SERVIZI VARI INERENTI INCREMENTO TURISTICO	0,00	0,00	5.000,00	0,00	5.000,00	**EXCAPIT1:01895/03*
	1895/4 SERVIZI VARI INERENTI IL TURISMO RURALE	0,00	0,00	0,00	0,00	0,00	**EXCAPIT1:01895/04*
	1895/5 CONVENZIONI BENI DI INTERESSE TURISTICO	6.000,00	1.000,00	0,00	0,00	1.000,00	**EXCAPIT1:01895/05*
	1895/6 PROMOZIONI ATTIVITA' PER SOSTE GNO SVILUPPO TURISTICO	0,00	0,00	0,00	0,00	0,00	**EXCAPIT1:01895/06*
	1896 RIMBORSO SPESE PER TRASFERTE PERSONALE TURISMO	0,00	0,00	0,00	0,00	0,00	**EXCAPIT1:01896/00*
	1897 PROMOZIONI A SOSTEGNO ATTIVITA TURISTICHE AVANZO AMM/NE ORDINARIO	0,00	0,00	0,00	0,00	0,00	**EXCAPIT1:01897/00*
	Totale Intervento 03	6.000,00	1.000,00	5.000,00	0,00	6.000,00	
1.04.01.05	INTERVENTO 05 TRASFERIMENTI						
R.Proc: S7 - SVILUPPO LOCALE - POLITICHE COMUNITARIE							
	1899 TRASFERIMENTO STRAORDINARIO ALL'AAPIT A SALDO 2006	0,00	0,00	0,00	0,00	0,00	**EXCAPIT1:01899/00*
	1899/1 TRASFERIMENTO STRAORDINARIO ALL'AAPIT A SALDO	0,00	0,00	0,00	0,00	0,00	**EXCAPIT1:01899/01*
	1900 CONTRIBUTO PER IL FUNZIONAMEN- TO DELL'AZIENDA PROVINCIALE INCREMENTO TURISTICO	0,00	0,00	0,00	0,00	0,00	**EXCAPIT1:01900/00*

INTERVENTO		Impegni ultimo esercizio chiuso	Previsioni definitive esercizio in corso	PREVISIONI DI COMPETENZA			Annotazioni
Codice e numero	Denominazione			VARIAZIONI		SOMME RISULTANTI	
				in aumento	in diminuzione		
1	2	3	4	5	6	7	8
	1902 SOSTEGNO E PROMOZIONE DI ATTI=VITA'DI INTERESSE TURISTICO	0,00	0,00	0,00	0,00	0,00	**EXCAPIT1:01902/00*
	1902/1 SOSTEGNO E INCENTIVAZIONE ATTIVITA' ORDINARIA E STRAORDINARIA PRO LOCO	0,00	0,00	0,00	0,00	0,00	**EXCAPIT1:01902/01*
	1902/2 CONTRIBUTI A SOSTEGNO ATTIVITA PRO LOCO PROVINCIALI	0,00	0,00	0,00	0,00	0,00	**EXCAPIT1:01902/02*
	1903 SOSTEGNO ATTIVITA' TURISTICHE IN COLLABORAZIONE CON STRUTTURE ESTERE	0,00	0,00	0,00	0,00	0,00	**EXCAPIT1:01903/00*
	1904 CONCESSIONE CONTRIBUTI NUOVE STRUTTURE TURISTICHE RICETTIVE AVANZO AMMINISTRAZIONE	0,00	0,00	0,00	0,00	0,00	**EXCAPIT1:01904/00*
	Totale Intervento 05	0,00	0,00	0,00	0,00	0,00	
1.04.01.09	INTERVENTO 09 AMMORTAMENTI DI ESERCIZIO						
R.Proc: S7 - SVILUPPO LOCALE - POLITICHE COMUNITARIE							
	1908 QUOTA AMMORTAMENTO BENI MOBILI SERVIZIO TURISMO	0,00	0,00	0,00	0,00	0,00	**EXCAPIT1:01908/00*
	Totale Intervento 09	0,00	0,00	0,00	0,00	0,00	
	Totale Servizio 01	6.500,00	1.250,00	5.000,00	0,00	6.250,00	
	SERVIZIO 02 SPORT E TEMPO LIBERO						
1.04.02.02	INTERVENTO 02 ACQUISTO DI BENI DI CONSUMO EO DI MATERIE PRIME						
R.Proc: S7 - SVILUPPO LOCALE - POLITICHE COMUNITARIE							
	1921 STAMPATI,CANCELLERIA, E VARIE SERVIZIO TURISMO	39,63	250,00	0,00	0,00	250,00	**EXCAPIT1:01921/00*
	1921/1 STAMPATI,CANCELLERIA, E VARIE	0,00	0,00	0,00	0,00	0,00	**EXCAPIT1:01921/01*
	Totale Intervento 02	39,63	250,00	0,00	0,00	250,00	
1.04.02.03	INTERVENTO 03 PRESTAZIONI DI SERVIZI						
R.Proc: S7 - SVILUPPO LOCALE - POLITICHE COMUNITARIE							
	1923/1 RIMBORSO SPESE TRASFERTE E PER VIAGGI PERSONALE TEMPO LIBERO	0,00	0,00	0,00	0,00	0,00	**EXCAPIT1:01923/01*

INTERVENTO		Impegni ultimo esercizio chiuso	Previsioni definitive esercizio in corso	PREVISIONI DI COMPETENZA			Annotazioni
Codice e numero	Denominazione			VARIAZIONI		SOMME RISULTANTI	
				in aumento	in diminuzione		
1	2	3	4	5	6	7	8
	1927 INIZIATIVE NEL CAMPO DEL TEMPO LIBERO PER REALIZZAZIONE DI SPETTACOLI VARI L.R. 9/86	0,00	0,00	0,00	0,00	0,00	**EXCAPIT1:01927/00*
	1927/1 INIZIATIVE NEL CAMPO DEL TEMPO LIBERO -UNA TANTUMAVANZO AMM.NE	0,00	0,00	0,00	0,00	0,00	**EXCAPIT1:01927/01*
	Totale Intervento 03	0,00	0,00	0,00	0,00	0,00	
1.04.02.05	INTERVENTO 05 TRASFERIMENTI						
R.Proc: S7 - SVILUPPO LOCALE - POLITICHE COMUNITARIE							
	1934 TRASFERIMENTI PER ATTIVITA' LUDICHE-RICREATIVE E PER TEMPO LIBERO	0,00	0,00	0,00	0,00	0,00	**EXCAPIT1:01934/00*
	1934/1 TRASFERIMENTI PER ATTIVITA' LUDICHE-RICREATIVE E PER TEMPO LIBERO	0,00	0,00	0,00	0,00	0,00	**EXCAPIT1:01934/01*
	1935 SOSTEGNO DI MANIFESTAZIONI LUDICHE-RICREATIVE E PER TEMPO LIBERO ART. 12 BIS REGOL. PROV.LE	0,00	0,00	0,00	0,00	0,00	**EXCAPIT1:01935/00*
	1935/1 SOSTEGNO DI MANIFESTAZIONI LUDICHE-RICREATIVE E PER TEMPO LIBERO	0,00	0,00	0,00	0,00	0,00	**EXCAPIT1:01935/01*
	Totale Intervento 05	0,00	0,00	0,00	0,00	0,00	
	Totale Servizio 02	39,63	250,00	0,00	0,00	250,00	
	Totale Funzione 04	6.539,63	1.500,00	5.000,00	0,00	6.500,00	
	FUNZIONE 06 FUNZIONI RIGURDANTI LA GESTIONE DEL TERRITORIO						
	SERVIZIO 02 URBANISTICA E PROGRAMMAZIONE TERRITORIALE						
1.06.02.07	INTERVENTO 07 IMPOSTE E TASSE						
R.Proc: S7 - SVILUPPO LOCALE - POLITICHE COMUNITARIE							
	2097 IMPOSTA ATTIVITA' PRODUTTIVE SU ASSEGNI PERSONALE ADDETTO PROGETTAZIONI INGEGNERISTICHE	0,00	0,00	0,00	0,00	0,00	**EXCAPIT1:02097/00*
	Totale Intervento 07	0,00	0,00	0,00	0,00	0,00	

INTERVENTO		Impegni ultimo esercizio chiuso	Previsioni definitive esercizio in corso	PREVISIONI DI COMPETENZA			Annotazioni
Codice e numero	Denominazione			VARIAZIONI		SOMME RISULTANTI	
				in aumento	in diminuzione		
1	2	3	4	5	6	7	8
	Totale Servizio 02	0,00	0,00	0,00	0,00	0,00	
	Totale Funzione 06	0,00	0,00	0,00	0,00	0,00	
	FUNZIONE 07 FUNZIONI NEL CAMPO DELLA TUTE-LA AMBIENTALE						
	SERVIZIO 02 SERVIZI DI TUTELA E VALORIZZA-ZIONE AMBIENTALE						
1.07.02.03	INTERVENTO 03 PRESTAZIONI DI SERVIZI						
R.Proc: S7 - SVILUPPO LOCALE - POLITICHE COMUNITARIE							
	2148 PROGETTO PIC INTERREG MA-SPI PATNER COPAI VEDI CAP 80/3	0,00	0,00	0,00	0,00	0,00	**EXCAPIT1:02148/00*
	2151 VALORIZZAZ TERRITORIO E FATTORI PRODUTTIVI PROGETTO COMUNITARIO MARKETING IBLEO SALDO PROGETTO	0,00	0,00	0,00	0,00	0,00	**EXCAPIT1:02151/00*
	Totale Intervento 03	0,00	0,00	0,00	0,00	0,00	
	Totale Servizio 02	0,00	0,00	0,00	0,00	0,00	
	SERVIZIO 07 TUTELA E VALORIZZAZIONE RISOR-SE IDRICHE E ENERGETICHE						
1.07.07.03	INTERVENTO 03 PRESTAZIONI DI SERVIZI						
R.Proc: S7 - SVILUPPO LOCALE - POLITICHE COMUNITARIE							
	2300/4 GESTIONE MANUTENTIVA E CONSUMO IMPIANTI ELETTRICI CAP.103	0,00	0,00	0,00	0,00	0,00	**EXCAPIT1:02300/04*
	Totale Intervento 03	0,00	0,00	0,00	0,00	0,00	
	Totale Servizio 07	0,00	0,00	0,00	0,00	0,00	
	Totale Funzione 07	0,00	0,00	0,00	0,00	0,00	
	FUNZIONE 08 FUNZIONI NEL SETTORE SOCIALE						
	SERVIZIO 02 ASSISTENZA ALL'INFANZIA, HANDICAPPATI E ALTRI SERVIZI SOCIALI						
1.08.02.03	INTERVENTO 03 PRESTAZIONI DI SERVIZI						

INTERVENTO		Impegni ultimo esercizio chiuso	Previsioni definitive esercizio in corso	PREVISIONI DI COMPETENZA			Annotazioni	
Codice e numero	Denominazione			VARIAZIONI		SOMME RISULTANTI		
				in aumento	in diminuzione			
1	2	3	4	5	6	7	8	
R.Proc: S7 - SVILUPPO LOCALE - POLITICHE COMUNITARIE								
	2376	FUNZIONAMENTO E INIZIATIVE OSSERVATORIO PERMANENTE SUL VOLONTARIATO	0,00	0,00	0,00	0,00	0,00	**EXCAPIT1:02376/00*
	2377	INTERVENTI PER PROBLEMATICHE SOCIALI BAMBINO E FAMIGLIA VEDI CAP.78/5	0,00	0,00	0,00	0,00	0,00	**EXCAPIT1:02377/00*
	2378	SPESA PER SERVIZI ASSISTENZA= LI A FAVORE DEI NON UIDENTI L.R. 9/86	0,00	0,00	0,00	0,00	0,00	**EXCAPIT1:02378/00*
	2379/1	SPESA PER SERVIZI ASSISTENZA= LI A FAVORE DEI NON VEDENTI	0,00	0,00	0,00	0,00	0,00	**EXCAPIT1:02379/01*
	2380	SPESA PER L'ASSISTENZA AI NON VEDENTI	0,00	0,00	0,00	0,00	0,00	**EXCAPIT1:02380/00*
	2381	SERVIZI ASSISTENZIALI PER VARIE INIZIATIVE AVANZO AMMINISTRAZ. L.R. 9/86	0,00	0,00	0,00	0,00	0,00	**EXCAPIT1:02381/00*
	2382/1	SPESA PER L'ASSISTENZA AI NON UIDENTI	0,00	0,00	0,00	0,00	0,00	**EXCAPIT1:02382/01*
	2383/1	SPESE PER TELEFONIA MOBILE SERVIZI SOCIALI	0,00	0,00	0,00	0,00	0,00	**EXCAPIT1:02383/01*
	2384	ATTIVITA' CULTURALI A FAVORE DEI CARCERATI L.R. 9/86	0,00	0,00	0,00	0,00	0,00	**EXCAPIT1:02384/00*
	2385	INTERVENTI PER I PROBLEMI DELLA GIOVENTU'	0,00	0,00	0,00	0,00	0,00	**EXCAPIT1:02385/00*
	2385/1	INTERVENTI PER POLITICHE ATTIVE DEL LAVORO	0,00	0,00	0,00	0,00	0,00	**EXCAPIT1:02385/01*
	2385/2	FONDO OCCUPAZIONALE PER EMERGENZA CRISI	0,00	0,00	0,00	0,00	0,00	**EXCAPIT1:02385/02*
	2385/3	INTERVENTI PER LA SOLIDARIETA' INTERNAZIONALE	0,00	0,00	0,00	0,00	0,00	**EXCAPIT1:02385/03*
	2385/4	PROGRAMMA FAI -FONDO DI ACCOMPAGNAMENTO ALL'INTEGRAZIONE ANCI DI ROMA SOLO ANNUALITA' 2012	0,00	0,00	0,00	0,00	0,00	**EXCAPIT1:02385/04*
	2386/1	SERVIZIO CALL-CENTER COMUNI IPPARINI E MONTANI	0,00	0,00	0,00	0,00	0,00	**EXCAPIT1:02386/01*
	2386/2	FORNITURA SERVIZI ASSISTENZA= LI DI INTERESSE SOVRACOMUNALE AVANZO DI AMMINISTRAZIONE	0,00	0,00	0,00	0,00	0,00	**EXCAPIT1:02386/02*

INTERVENTO		Impegni ultimo esercizio chiuso	Previsioni definitive esercizio in corso	PREVISIONI DI COMPETENZA			Annotazioni
Codice e numero	Denominazione			VARIAZIONI		SOMME RISULTANTI	
				in aumento	in diminuzione		
1	2	3	4	5	6	7	8
	2386/3 SERVIZI ASSISTENZIALI DI INTERESSE SOVRACOMUNALI A FAVORE PORTATORI DI HANDICAP	0,00	0,00	0,00	0,00	0,00	**EXCAPIT1:02386/03*
	2386/20 INTEGRAZIONE SPESE SERVIZI ASSISTENZIALI DI INTERESSE SOVRACOMUNALE-AVANZO AMM.NE	0,00	0,00	0,00	0,00	0,00	**EXCAPIT1:02386/20*
	2387/1 ASSISTENZA IGIENICO-PERSONALE E TRASPORTO ALUNNI PORTATORI HANDICAP SALDO SPESA 2006	0,00	0,00	0,00	0,00	0,00	**EXCAPIT1:02387/01*
	2388 INTERVENTI DIRETTI PER LA LOTTA ALLA DROGA, ALLA EMARGINAZIONE ED ALLE DEVIANZE	0,00	0,00	0,00	0,00	0,00	**EXCAPIT1:02388/00*
	2389 INIZIATIVE A SOSTEGNO SERVIZI SOCIALI AVANZO AMMINISTRAZ. ORDINARIO	0,00	0,00	0,00	0,00	0,00	**EXCAPIT1:02389/00*
	2390 SPESE CARICO ENTE PER LAVORI SOCIALMENTE UTILI	0,00	0,00	0,00	0,00	0,00	**EXCAPIT1:02390/00*
	2391 SPESE PER FUNZIONAMENTO CONSULTA PROVINCIALE PER DISAGIATI PSICHICI L.R. 9/86	0,00	0,00	0,00	0,00	0,00	**EXCAPIT1:02391/00*
	2392 SPESE PER SERVIZI ASSISTENZA= LI AGLI IMMIGRATI	0,00	0,00	0,00	0,00	0,00	**EXCAPIT1:02392/00*
	2392/1 SPESE PER POLITICHE RELATIVE ALL'EMIGRAZIONE	0,00	0,00	0,00	0,00	0,00	**EXCAPIT1:02392/01*
	2392/3 SPESE PER ATTUAZIONE PROGETTO CESIS S.T.O.P. CAP. 80/8	0,00	0,00	0,00	0,00	0,00	**EXCAPIT1:02392/03*
	2393 SPESE PER SERVIZI ASSISTENZA= LI A TUTELA DELLA FAMIGLIA	0,00	0,00	0,00	0,00	0,00	**EXCAPIT1:02393/00*
	2395 SERVIZI INERENTI INTERVENTI IMMIGRATI PROGETTO DOMANI 3	0,00	0,00	0,00	0,00	0,00	**EXCAPIT1:02395/00*
	Totale Intervento 03	0,00	0,00	0,00	0,00	0,00	
1.08.02.05	INTERVENTO 05 TRASFERIMENTI						
R.Proc: S7 - SVILUPPO LOCALE - POLITICHE COMUNITARIE							
	2402 CONTRIBUTI PER ATTIVITA' ASSISTENZIALI L.R. 9/86	0,00	0,00	0,00	0,00	0,00	**EXCAPIT1:02402/00*
	2403 PARTECIPAZIONE FONDAZIONE GIORGIO LA PIRA	0,00	0,00	0,00	0,00	0,00	**EXCAPIT1:02403/00*
	2404 INTERVENTI ASSISTENZIALI PER SOLIDARIETA' INTERNAZIONALE L.R. 9/86	0,00	0,00	0,00	0,00	0,00	**EXCAPIT1:02404/00*

INTERVENTO		Impegni ultimo esercizio chiuso	Previsioni definitive esercizio in corso	PREVISIONI DI COMPETENZA			Annotazioni
Codice e numero	Denominazione			VARIAZIONI		SOMME RISULTANTI	
				in aumento	in diminuzione		
1	2	3	4	5	6	7	8
	2405 CONTRIBUTO A SOSTEGNO DELLE ATTIVITA' SOCIALI ED ASSISTENZIALI AVANZO AMMINISTRAZ.	0,00	0,00	0,00	0,00	0,00	**EXCAPIT1:02405/00*
	2406 CONTRIBUTI PER ATTIVITA' ASSISTENZIALI A FRONTE DI INCASSI SU SPETTACOLI VARI VEDI CAP.191	0,00	0,00	0,00	0,00	0,00	**EXCAPIT1:02406/00*
	2407 CONTRIBUTI PER ATTIVITA' ASSISTENZIALI	0,00	0,00	0,00	0,00	0,00	**EXCAPIT1:02407/00*
	2408 ATTUAZIONE PROGETTO "ROMPETE LE RIGHE" FIN. REG.LE VEDI CAP.68	0,00	0,00	0,00	0,00	0,00	**EXCAPIT1:02408/00*
	Totale Intervento 05	0,00	0,00	0,00	0,00	0,00	
1.08.02.09	INTERVENTO 09 AMMORTAMENTI DI ESERCIZIO						
R.Proc: S7 - SVILUPPO LOCALE - POLITICHE COMUNITARIE							
	2428 QUOTA AMMORTAMENTO BENI MOBILI SERVIZIO SOCIALE	0,00	0,00	0,00	0,00	0,00	**EXCAPIT1:02428/00*
	Totale Intervento 09	0,00	0,00	0,00	0,00	0,00	
	Totale Servizio 02	0,00	0,00	0,00	0,00	0,00	
	Totale Funzione 08	0,00	0,00	0,00	0,00	0,00	
	FUNZIONE 09 FUNZIONI NEL CAMPO DELLO SVILUPPO ECONOMICO						
	SERVIZIO 01 AGRICOLTURA						
1.09.01.02	INTERVENTO 02 ACQUISTO DI BENI DI CONSUMO EO DI MATERIE PRIME						
R.Proc: S7 - SVILUPPO LOCALE - POLITICHE COMUNITARIE							
	2448 STAMPATI REGISTRI CANCELLERIA E VARIE AGRICOLTURA	500,00	500,00	0,00	0,00	500,00	**EXCAPIT1:02448/00*
	Totale Intervento 02	500,00	500,00	0,00	0,00	500,00	
1.09.01.03	INTERVENTO 03 PRESTAZIONI DI SERVIZI						
R.Proc: S7 - SVILUPPO LOCALE - POLITICHE COMUNITARIE							
	2451 SPESA PER STUDI,INIZIATIVE, RICERCHE E SPERIMENTAZIONI PER CESTO BAROCCO	0,00	0,00	0,00	0,00	0,00	**EXCAPIT1:02451/00*

INTERVENTO		Impegni ultimo esercizio chiuso	Previsioni definitive esercizio in corso	PREVISIONI DI COMPETENZA			Annotazioni
Codice e numero	Denominazione			VARIAZIONI		SOMME RISULTANTI	
				in aumento	in diminuzione		
1	2	3	4	5	6	7	8
	2451/1 SPESA PER STUDI,INIZIATIVE, RICERCHE E SPERIMENTAZIONI CESTO BAROCCO A FRONTE CONTRIBUTO REGIONALE (VEDI CAP. 78/6)	0,00	0,00	0,00	0,00	0,00	**EXCAPIT1:02451/01*
	2451/3 ATTUAZIONE PROGETTO TRAZZERE	0,00	13.500,00	0,00	13.500,00	0,00	**EXCAPIT1:02451/03*
	2452 RIMBORSO SPESE PERSONALE SETTORE AGRICOLTURA	0,00	300,00	0,00	0,00	300,00	**EXCAPIT1:02452/00*
	2453 SPESE UNA-TANTUM RICERCHE E SPERIMENTAZ.IN AGRICOLTURA AVANZO AMM/NE ORDINARIO	0,00	0,00	0,00	0,00	0,00	**EXCAPIT1:02453/00*
	2453/1 SPESE DI GESTIONE SERVIZI DEL SETTORE	0,00	0,00	0,00	0,00	0,00	**EXCAPIT1:02453/01*
	2454 MANUTENZIONE, RIPARAZIONE DI MOBILI,MACCHINE E ATTREZZI SERVIZIO AGRICOLTURA	999,99	2.000,00	0,00	0,00	2.000,00	**EXCAPIT1:02454/00*
	2455 SPESA PER STUDI,INIZIATIVE, RICERCHE E SPERIMENTAZIONI IN AGRICOLTURA	0,00	0,00	0,00	0,00	0,00	**EXCAPIT1:02455/00*
	2455/1 PARTECIPAZIONE A FIERE	0,00	0,00	0,00	0,00	0,00	**EXCAPIT1:02455/01*
	2455/2 SPESA PER STUDI,INIZIATIVE, RICERCHE E SPERIMENTAZIONI IN AGRICOLTURA AVANZO DI AMMINISTRAZIONE	0,00	0,00	0,00	0,00	0,00	**EXCAPIT1:02455/02*
	2456 INTERVENTI A SOSTEGNO LA ZOOTECNIA	0,00	0,00	0,00	0,00	0,00	**EXCAPIT1:02456/00*
	2456/1 ATTIVITA' PROMOZIONALI SETTORE AGROALIMENTARI	0,00	0,00	0,00	0,00	0,00	**EXCAPIT1:02456/01*
	2456/2 ATTIVITA' CONNESSE AL CONTRASTO DEL PUNTERUOLO ROSSO	0,00	0,00	0,00	0,00	0,00	**EXCAPIT1:02456/02*
	2456/3 FONDO DI GARANZIA A SUPPORTO DELLE AZIENDE AGRICOLE-ARTIGIA NALI E COMMERCIALI	0,00	0,00	0,00	0,00	0,00	**EXCAPIT1:02456/03*
	2456/4 DISTRETTI PRODUTTIVI	0,00	0,00	0,00	0,00	0,00	**EXCAPIT1:02456/04*
	2456/5 INTERVENTI A FAVORE DELLA PESCA E MARINERIE LOCALI	0,00	0,00	0,00	0,00	0,00	**EXCAPIT1:02456/05*
	2457 CONVENZIONI CON IMPRENDITORI AGRICOLI (ART.15 D.LEG.228/01) (AVANZO AMMINISTRAZIONE)	0,00	0,00	0,00	0,00	0,00	**EXCAPIT1:02457/00*
	Totale Intervento 03	999,99	15.800,00	0,00	13.500,00	2.300,00	

INTERVENTO		Impegni ultimo esercizio chiuso	Previsioni definitive esercizio in corso	PREVISIONI DI COMPETENZA			Annotazioni
Codice e numero	Denominazione			VARIAZIONI		SOMME RISULTANTI	
				in aumento	in diminuzione		
1	2	3	4	5	6	7	8
1.09.01.05	INTERVENTO 05 TRASFERIMENTI						
R.Proc: S7 - SVILUPPO LOCALE - POLITICHE COMUNITARIE							
	2459 CONTRIBUTI PER ABBATTIMENTO COSTI PER CERTIFICAZIONE PRODOTTI AGRICOLI	0,00	0,00	0,00	0,00	0,00	**EXCAPIT1:02459/00*
	2460 QUOTA ASSOCIAZIONE STRADA DEL CERASUOLO:DAL BAROCCO LIBERTY	0,00	0,00	0,00	0,00	0,00	**EXCAPIT1:02460/00*
	2461 CONTRIBUTI UNA-TANTUM COMPARTO AGRICOLO AVANZO AMMINISTRAZ.ORDIN.	0,00	0,00	0,00	0,00	0,00	**EXCAPIT1:02461/00*
	2462 CONTRIBUTO ALLA CANTINA SPERI= MENTALE DI NOTO	0,00	0,00	0,00	0,00	0,00	**EXCAPIT1:02462/00*
	2463 CONTRIBUTI A ENTI E ASSOCIAZIO NI PER MANIFESTAZIONI ED ATTIVITA' A CARATTERE AGRO-ALIMENTARE	0,00	0,00	0,00	0,00	0,00	**EXCAPIT1:02463/00*
	2464 CONTRIBUTO PER INCENTIVAZIONE SVILUPPO AGRICOLO E VALORIZZA= ZIONE PRODOTTI	0,00	0,00	0,00	0,00	0,00	**EXCAPIT1:02464/00*
	2464/1 CONTRIBUTO PER INCENTIVAZIONE SVILUPPO AGRICOLO	0,00	0,00	0,00	0,00	0,00	**EXCAPIT1:02464/01*
	2465 ATTIVITA' PROMOZIONALE SETTORE AGROALIMENTARE	7.747,00	0,00	10.000,00	0,00	10.000,00	**EXCAPIT1:02465/00*
	2466 CONTRIBUTI IN CONTO INTERESSI AZIENDE AGRICOLE PER IMPIANTI VARI	0,00	0,00	0,00	0,00	0,00	**EXCAPIT1:02466/00*
	2467 CONTRIBUTI IN CONTO INTERESSI AZIENDE AGRICOLE PER IMPIANTI SERRICOLI	0,00	0,00	0,00	0,00	0,00	**EXCAPIT1:02467/00*
	2467/1 CONTRIBUTI IN CONTO INTERESSI PRESTITI QUINQUENNALI ALLE AZIENDE AGRICOLE CEREALICOLE ZOOTECNICHE E AVICOLE PER RICONVERS.AZIEND.-AVANZO AMM.	0,00	0,00	0,00	0,00	0,00	**EXCAPIT1:02467/01*
	2467/2 CONTRIBUTI IN CONTO INTERESSI PER IMPIANTI TRASFORMAZ.E LAVO RAZIONE DI PRODOTTI TIPICI RAGUSANI E VENDITA DIRETTA AVANZO AMM.NE	0,00	0,00	0,00	0,00	0,00	**EXCAPIT1:02467/02*
	2467/3 CONTRIBUTI IN CONTO INTERESSI LIACQUISTO DI IMPIANTI ENERGETICI ALTERNATIVI IN AZIENDE AGRICOLE AVANZO AMM.NE	0,00	0,00	0,00	0,00	0,00	**EXCAPIT1:02467/03*

INTERVENTO		Impegni ultimo esercizio chiuso	Previsioni definitive esercizio in corso	PREVISIONI DI COMPETENZA			Annotazioni
Codice e numero	Denominazione			VARIAZIONI		SOMME RISULTANTI	
				in aumento	in diminuzione		
1	2	3	4	5	6	7	8
	2467/4 CONTRIBUTI PER L'ABBATTIMENTO DEL 75% DEL COSTO PER INCENERIMENTO DELLE CARCASSE AVICOLE AVANZO AMM.NE	0,00	0,00	0,00	0,00	0,00	**EXCAPIT1:02467/04*
	2467/5 CONTRIBUTO PER L'ABBATTIMENTO DEL 50% DELLE SPESE SOSTENUTE PER LA MACELLAZIONE DI TUTTI I CAPI BOVINI E SUINI NATI IN PROVINCIA DI RAGUSA-AVANZO AMM	0,00	0,00	0,00	0,00	0,00	**EXCAPIT1:02467/05*
	Totale Intervento 05	7.747,00	0,00	10.000,00	0,00	10.000,00	
1.09.01.09	INTERVENTO 09 AMMORTAMENTI DI ESERCIZIO						
R.Proc: S7 - SVILUPPO LOCALE - POLITICHE COMUNITARIE							
	2470 QUOTA AMMORTAMENTO BENI MOBILI SERVIZIO AGRICOLTURA	0,00	0,00	0,00	0,00	0,00	**EXCAPIT1:02470/00*
	Totale Intervento 09	0,00	0,00	0,00	0,00	0,00	
	Totale Servizio 01	9.246,99	16.300,00	10.000,00	13.500,00	12.800,00	
	SERVIZIO 02 INDUSTRIA, COMMERCIO E ARTIGIANATO						
1.09.02.02	INTERVENTO 02 ACQUISTO DI BENI DI CONSUMO EO DI MATERIE PRIME						
R.Proc: S7 - SVILUPPO LOCALE - POLITICHE COMUNITARIE							
	2478 STAMPATI CANCELLERIA REGISTRI E VARIE SVILUPPO ECONOMICO	0,00	0,00	0,00	0,00	0,00	**EXCAPIT1:02478/00*
	Totale Intervento 02	0,00	0,00	0,00	0,00	0,00	
1.09.02.03	INTERVENTO 03 PRESTAZIONI DI SERVIZI						
R.Proc: S7 - SVILUPPO LOCALE - POLITICHE COMUNITARIE							
	2480 INTERVENTI DI PROMOZIONE E DI SOSTEGNO DELLE ATTIVITA' COMMERCIALI	0,00	0,00	0,00	0,00	0,00	**EXCAPIT1:02480/00*
	2481 PROGETTO POR"MEDITERRANEO: UN TUFFO NEI PROFUMI E SAPORI	0,00	0,00	0,00	0,00	0,00	**EXCAPIT1:02481/00*
	2482 INTERVENTI DI PROMOZIONE E DI SOSTEGNO DELLE ATTIVITA' ARTIGIANE L.R. 9/86	0,00	0,00	0,00	0,00	0,00	**EXCAPIT1:02482/00*
	2483 RIMBORSO SPESE PERSONALE SETTORE IND/COMM/ART	997,83	1.000,00	0,00	0,00	1.000,00	**EXCAPIT1:02483/00*

INTERVENTO		Impegni ultimo esercizio chiuso	Previsioni definitive esercizio in corso	PREVISIONI DI COMPETENZA			Annotazioni
Codice e numero	Denominazione			VARIAZIONI		SOMME RISULTANTI	
				in aumento	in diminuzione		
1	2	3	4	5	6	7	8
	2483/1 SPESE VISITA PREPARATORIA PROGETTO COMENIUS	0,00	0,00	0,00	0,00	0,00	**EXCAPIT1:02483/01*
	2484 INTERVENTI PER INTRODUZIONE PRODOTTI CESTO BAROCCO NELLA GRANDE DISTRIBUZIONE	0,00	0,00	0,00	0,00	0,00	**EXCAPIT1:02484/00*
	2484/1 INIZIATIVE PROMOZIONI TERRITORIO ORGANI DI STAMPA	0,00	0,00	0,00	0,00	0,00	**EXCAPIT1:02484/01*
	Totale Intervento 03	997,83	1.000,00	0,00	0,00	1.000,00	
1.09.02.05	INTERVENTO 05 TRASFERIMENTI						
R.Proc: S7 - SVILUPPO LOCALE - POLITICHE COMUNITARIE							
	2486 TRASFERIMENTO PER STUDIO E CONSULENZE PER L'IMPLEMENTAZIO NE NEI SISTEMI DI QUALITA' NELL'INDUSTRIA	0,00	0,00	0,00	0,00	0,00	**EXCAPIT1:02486/00*
	2487 SOSTEGNO ATTIVITA' ARTIGIANALI E COMMERCIALI AI SENSI DELLO ART.12- BIS	0,00	0,00	0,00	0,00	0,00	**EXCAPIT1:02487/00*
	2487/1 SOSTEGNO ATTIVITA' ARTIGIANALI E COMMERCIALI AI SENSI DELLO ART.12- BIS AVANZO DI AMMINISTRAZIONE	0,00	0,00	0,00	0,00	0,00	**EXCAPIT1:02487/01*
	2489 SOSTEGNO ATTIVITA' ARTIGIANALI L.R. 9/86	0,00	0,00	0,00	0,00	0,00	**EXCAPIT1:02489/00*
	2490 CONTRIBUTO PER SPESE FUNZIONA- MENTO CONSORZIO AREA SVILUPPO INDUSTRIALE	0,00	0,00	0,00	0,00	0,00	**EXCAPIT1:02490/00*
	2491 CONTRUBIT UNA-TANTUM COMPARTO ARTIGIANATO E PESCA AVANZO AMMINISTRAZ.ORDIN.	0,00	0,00	0,00	0,00	0,00	**EXCAPIT1:02491/00*
	2491/1 RESTITUZ.IN DUE ANNUALITA' COSTI AZIENDE ARTIGIANE PER CARTOLARIZZAZ.DEI CONTRIBUTI IN C/CAPITALE DEGLI INVESTIMEN TI AZIENDALI-AVANZO AMM.NE	0,00	0,00	0,00	0,00	0,00	**EXCAPIT1:02491/01*
	2491/2 CONTRIBUTO IN CONTO INTERESSE PER FINANZIAM.TRA CONSORZI FIDI E ARTIGIANI E COMMERCIAANTI RIPIANAM.PASSIVITA' INPS IN CINQUE ANNUALITA'-AVANZO AMM.	0,00	0,00	0,00	0,00	0,00	**EXCAPIT1:02491/02*
	2491/3 CONTRIBUTO IN CONTO INTERESSE PER ACQU.IMPIANTI ENERGETICI ALTERNATIVI IN AZIENDE ARTIGIA NE- AVANZO AMM.NE	0,00	0,00	0,00	0,00	0,00	**EXCAPIT1:02491/03*

INTERVENTO		Impegni ultimo esercizio chiuso	Previsioni definitive esercizio in corso	PREVISIONI DI COMPETENZA			Annotazioni
Codice e numero	Denominazione			VARIAZIONI		SOMME RISULTANTI	
				in aumento	in diminuzione		
1	2	3	4	5	6	7	8
	2491/4 CONTRIBUTO IN CONTO INTERESSE PER FINANZIAMENTI FINALIZZATI ALLA RICONVERSIONE E RISTRUTTU RAZIONE AZIENDE ARTIGIANE AVANZO AMM.NE	0,00	0,00	0,00	0,00	0,00	**EXCAPIT1:02491/04*
	Totale Intervento 05	0,00	0,00	0,00	0,00	0,00	
	Totale Servizio 02	997,83	1.000,00	0,00	0,00	1.000,00	
	SERVIZIO 03 MERCATO DEL LAVORO						
1.09.03.01	INTERVENTO 01 PERSONALE						
R.Proc: S7 - SVILUPPO LOCALE - POLITICHE COMUNITARIE							
	2496/902 F.P.V.-FONDO PER PRODUTTIVITA' E MIGLIORAMENTO SERVIZI PERSONALE SVILUPPO ECON.LOC.E POLIT. COMUNITARIE	0,00	11.807,02	0,00	11.807,02	0,00	**EXCAPIT1:02496/02*
	Totale Intervento 01	0,00	11.807,02	0,00	11.807,02	0,00	
1.09.03.02	INTERVENTO 02 ACQUISTO DI BENI DI CONSUMO EO DI MATERIE PRIME						
R.Proc: S7 - SVILUPPO LOCALE - POLITICHE COMUNITARIE							
	2498 SPESE PER STAMPATI CANCELLERIA E VARIE SVILUPPO ECONOMICO E POLITICHE COMUNITARIE	498,01	500,00	0,00	0,00	500,00	**EXCAPIT1:02498/00*
	2498/1 SPESE STAMPATI,CANCELLERIA, E VARIE POLITICHE COMUNITARIE	0,00	0,00	0,00	0,00	0,00	**EXCAPIT1:02498/01*
	Totale Intervento 02	498,01	500,00	0,00	0,00	500,00	
1.09.03.03	INTERVENTO 03 PRESTAZIONI DI SERVIZI						
R.Proc: S7 - SVILUPPO LOCALE - POLITICHE COMUNITARIE							
	2499 RIMBORSO SPESE PERSONALE MERCATO DEL LAVORO	0,00	0,00	0,00	0,00	0,00	**EXCAPIT1:02499/00*
	2499/1 SPESE PER TRASFERTE PERSONALE POLITICHE COMUNITARIE E SOCIO- ECONOMICHE	500,00	500,00	0,00	0,00	500,00	**EXCAPIT1:02499/01*
	2499/2 MANUTENZIONE MOBILI ATTREZZI SERVIZIO POLITICHE COMUNITARIE	488,52	1.000,00	0,00	0,00	1.000,00	**EXCAPIT1:02499/02*
	2499/3 COFINANZIAMENTI PROGETTI EUROPEI	0,00	0,00	0,00	0,00	0,00	**EXCAPIT1:02499/03*

INTERVENTO		Impegni ultimo esercizio chiuso	Previsioni definitive esercizio in corso	PREVISIONI DI COMPETENZA			Annotazioni
Codice e numero	Denominazione			VARIAZIONI		SOMME RISULTANTI	
				in aumento	in diminuzione		
1	2	3	4	5	6	7	8
	2499/4 SOSTEGNO PROGETTI PER COFINANZIAMENTI EUROPEI	0,00	0,00	0,00	0,00	0,00	**EXCAPIT1:02499/04*
	2499/5 SPESE PER TELEFONIA MOBILE SETTORE SVILUPPO ECONOMICO	1.000,00	1.000,00	0,00	0,00	1.000,00	**EXCAPIT1:02499/05*
	2499/6 SPESE PER TELEFONIA MOBILE POLITICHE COMUNITARIE E SOCIO-ECONOMICHE	1.000,00	1.000,00	0,00	0,00	1.000,00	**EXCAPIT1:02499/06*
	2499/7 ATTIVITA' DI GESTIONE COORDINAMENTO PROVINCIALE SUAP	0,00	0,00	0,00	0,00	0,00	**EXCAPIT1:02499/07*
	2499/10 ATTUAZIONE PROGETTO RESI VEDI CAP.78/10	0,00	0,00	0,00	0,00	0,00	**EXCAPIT1:02499/10*
	2499/11 ATTUAZIONE PROGETTO SIBIT VEDI CAP. 78/11	0,00	0,00	0,00	0,00	0,00	**EXCAPIT1:02499/11*
	2499/12 ATTUAZIONE PROGETTO LITOS VEDI CAP. 78/12	0,00	0,00	0,00	0,00	0,00	**EXCAPIT1:02499/12*
	2499/13 TRASFERIMENTO UNIVERSIYA' LA SAPIENZA DI ROMA PROGETTO MU.COM.MUSEUM COMMUNICATOR - ANNUALITA' 2012	0,00	0,00	0,00	0,00	0,00	**EXCAPIT1:02499/13*
	2499/14 ATTUAZIONE PROGETTO PROMETEUS PROGRAMMA DI APPRENDIMENTO PERMANENTE L. DA VINCI VEDI CAP. 78/13	0,00	0,00	0,00	0,00	0,00	**EXCAPIT1:02499/14*
	2499/909 F.P.V. - ATTUAZIONE PROGETTO SPRAR FARSÌ PROSSIMO VEDI CAP.46	0,00	100.380,00	0,00	100.380,00	0,00	**EXCAPIT1:02499/09*
	2500 GESTIONE, STUDI, RICERCHE E PROGETTAZIONI LEGATI ANCHE A TRASFERIMENTI COMUNITARI	0,00	0,00	0,00	0,00	0,00	**EXCAPIT1:02500/00*
	2500/1 SVILUPPO E REALIZZAZIONE PROGETTO ISOLATINO	0,00	0,00	0,00	0,00	0,00	**EXCAPIT1:02500/01*
	2500/2 GESTIONE, STUDI, RICERCHE E PROGETTAZIONI LEGATI ANCHE A TRASFERIMENTI COMUNITARI PER SVILUPPO ECONOMICO AVANZO AMM.NE	0,00	0,00	0,00	0,00	0,00	**EXCAPIT1:02500/02*
	2500/3 SPESE PER ATTUAZIONE PROGETTI RETE SVILUPPO LOCALI VEDI CAP.78/4	0,00	0,00	0,00	0,00	0,00	**EXCAPIT1:02500/03*
	2500/4 SPESE PER ATTUAZIONE PROGETTO PATTI TERRITORIALI VEDI CAP.49	0,00	0,00	0,00	0,00	0,00	**EXCAPIT1:02500/04*
	2500/5 SPESE PER ATTUAZIONE PROGETTO COMUNITARIO EQUAL VEDI CAP.80	0,00	0,00	0,00	0,00	0,00	**EXCAPIT1:02500/05*

INTERVENTO		Impegni ultimo esercizio chiuso	Previsioni definitive esercizio in corso	PREVISIONI DI COMPETENZA			Annotazioni
Codice e numero	Denominazione			VARIAZIONI		SOMME RISULTANTI	
				in aumento	in diminuzione		
1	2	3	4	5	6	7	8
	2500/6 SPESE PER ATTUAZIONE PROGETTO MISURE VEDI CAP.80/4	0,00	0,00	0,00	0,00	0,00	**EXCAPIT1:02500/06*
	2500/7 ATTIVITA' CONNESSE ALLE POLITI CHE COMUNITARIE	0,00	0,00	0,00	0,00	0,00	**EXCAPIT1:02500/07*
	2501 INTERVENTI PER LO SVILUPPO ECONOMICO DEL TERRITORIO	0,00	0,00	0,00	0,00	0,00	**EXCAPIT1:02501/00*
	2501/1 INTERVENTI PER LO SVILUPPO ECO NOMICO DEL TERRITORIO AVANZO AMMINISTRAZIONE	0,00	0,00	0,00	0,00	0,00	**EXCAPIT1:02501/01*
	2501/2 PROGETTI PER LA PROMOZIONE DELLA MOBILITA' DEI GIOVANI NELLA U.E.	0,00	0,00	0,00	0,00	0,00	**EXCAPIT1:02501/02*
	2501/3 PROGETTI A SOSTEGNO DELL'INTE NALIZZAZIONE DELLE P.M.I. RAGUSANE	0,00	0,00	0,00	0,00	0,00	**EXCAPIT1:02501/03*
	2501/4 INTERVENTI PER LO SVILUPPO SOCIO- ECONOMICO PROVINCIALE	0,00	0,00	0,00	0,00	0,00	**EXCAPIT1:02501/04*
	2501/5 INTERVENTI FINALIZZATI ALLO SVILUPPO ECONOMICO TERRITORIO	0,00	0,00	0,00	0,00	0,00	**EXCAPIT1:02501/05*
	2501/6 INIZIATIVE A FAVORE DI GIOVANI DISOCCUPATI	0,00	0,00	0,00	0,00	0,00	**EXCAPIT1:02501/06*
	2501/7 CREAZIONE DELLA RETE PROVINCIA LE DEGLI UFFICI EUROPA DEI 12 COMUNI	0,00	0,00	0,00	0,00	0,00	**EXCAPIT1:02501/07*
	2501/8 SPESE INERENTI ALLA GESTIONE DEL PROGETTO SUSTEN-CAP.80/7	0,00	0,00	0,00	0,00	0,00	**EXCAPIT1:02501/08*
	2501/9 PROGETTO GIORNATE EUROPEE DEL RISPARMIO	0,00	0,00	0,00	0,00	0,00	**EXCAPIT1:02501/09*
	2501/10 FONDO PROGETTAZIONE BANDI P.O.R. 2007-2013	0,00	0,00	0,00	0,00	0,00	**EXCAPIT1:02501/10*
	2501/11 INIZIATIVE A FAVORE DI GIOVANI DISOCCUPATI	0,00	0,00	0,00	0,00	0,00	**EXCAPIT1:02501/11*
	2501/12 SPESE DIVERSE CONNESSE AI SERVIZI DEL SETTORE V	0,00	0,00	0,00	0,00	0,00	**EXCAPIT1:02501/12*
	2502 FORMAZIONE PIANO TERRITORIALE REGIONALE-FORMULAZIONE PROPO= STE RELATIVE A VOCAZIONI PREVA LENTI PER SVILUPPO ATTIVITA' PRODUTTIVE	0,00	0,00	0,00	0,00	0,00	**EXCAPIT1:02502/00*

INTERVENTO		Impegni ultimo esercizio chiuso	Previsioni definitive esercizio in corso	PREVISIONI DI COMPETENZA			Annotazioni
Codice e numero	Denominazione			VARIAZIONI		SOMME RISULTANTI	
				in aumento	in diminuzione		
1	2	3	4	5	6	7	8
	2504 SPESE PER SERVIZIO A TUTELA DELLE VITTIME DI ATTI MAFIOSI E SPESE PROCESSUALI ANTIUSURA E ANTI RACKET	0,00	0,00	0,00	0,00	0,00	**EXCAPIT1:02504/00*
	2505 PROGETTO LOTTA NEMATOCIDA CON METODI AMBIENTALI COLLEGATO CAP.82	0,00	0,00	0,00	0,00	0,00	**EXCAPIT1:02505/00*
	Totale Intervento 03	2.988,52	103.880,00	0,00	100.380,00	3.500,00	
1.09.03.05	INTERVENTO 05 TRASFERIMENTI						
R.Proc: S7 - SVILUPPO LOCALE - POLITICHE COMUNITARIE							
	2506 CONTRIBUTO A PARZIALE RISTORO A FAVORE DELLE VITTIME DI ATTI MAFIOSI DELLE ESTORSIONI E DELL'USURA	0,00	0,00	0,00	0,00	0,00	**EXCAPIT1:02506/00*
	2507 TRASFERIMENTI PER TUTELA, VALORIZZAZIONE E SORVEGLIANZA SU RAZZE IN ESTINZIONE E BIODIVERSITA'	0,00	0,00	0,00	0,00	0,00	**EXCAPIT1:02507/00*
	2508 TRASFERIMENTI PER INCENTIVAZIONE NUOVE IMPRESE AVANZO AMMINISTRAZIONE	0,00	0,00	0,00	0,00	0,00	**EXCAPIT1:02508/00*
	2508/1 CONTRIBUTI A SOSTEGNO ESPORTAZIONE ESTERA PRODOTTI IBLEI	0,00	0,00	0,00	0,00	0,00	**EXCAPIT1:02508/01*
	2508/2 CONTRIBUTI INCENTIVAZIONE OCCUPAZIONE ARTIGIANALE	0,00	0,00	0,00	0,00	0,00	**EXCAPIT1:02508/02*
	2508/3 CONTRIBUTI A RISTORO COSTI REALIZZAZIONE E PRESENTAZIONE BREVETTI	0,00	0,00	0,00	0,00	0,00	**EXCAPIT1:02508/03*
	2508/4 CONTRIBUTI A IMPRESE DI PESCA PER PESCA-TURISMO (AVANZO AMMINISTRAZIONE)	0,00	0,00	0,00	0,00	0,00	**EXCAPIT1:02508/04*
	2508/5 CONTRIBUTI ATTIVITA'CONNESSE A POLITICHE COMUNITARIE	0,00	0,00	0,00	0,00	0,00	**EXCAPIT1:02508/05*
	2508/8 ADESIONE ASSOCIAZIONE TECLA	0,00	0,00	0,00	0,00	0,00	**EXCAPIT1:02508/08*
	2508/9 CONTRIBUTO STRAORDINARIO ANNUO PATTO TERRITORIALE RAGUSA	0,00	0,00	0,00	0,00	0,00	**EXCAPIT1:02508/09*
	2508/10 CONTRIBUTO STRAORDINARIO TRIENNIO 2010/2012 SO.SV.I.	13.520,00	0,00	0,00	0,00	0,00	**EXCAPIT1:02508/10*

INTERVENTO		Impegni ultimo esercizio chiuso	Previsioni definitive esercizio in corso	PREVISIONI DI COMPETENZA			Annotazioni
Codice e numero	Denominazione			VARIAZIONI		SOMME RISULTANTI	
				in aumento	in diminuzione		
1	2	3	4	5	6	7	8
	2509 CONTRIBUTO PER FUNZIONAMENTO ASSOCIAZIONI ANTI-RACKET PROV.LI COME DA ALBO PREFETTIZIO.	0,00	0,00	0,00	0,00	0,00	**EXCAPIT1:02509/00*
	Totale Intervento 05	13.520,00	0,00	0,00	0,00	0,00	
	Totale Servizio 03	17.006,53	116.187,02	0,00	112.187,02	4.000,00	
	Totale Funzione 09	27.251,35	133.487,02	10.000,00	125.687,02	17.800,00	
	Totale Titolo 01	37.194,65	151.085,33	15.000,00	139.785,33	26.300,00	

INTERVENTO		Impegni ultimo esercizio chiuso	Previsioni definitive esercizio in corso	PREVISIONI DI COMPETENZA			Annotazioni
Codice e numero	Denominazione			VARIAZIONI		SOMME RISULTANTI	
				in aumento	in diminuzione		
1	2	3	4	5	6	7	8
	TITOLO 02 SPESE IN CONTO CAPITALE						
	FUNZIONE 01 FUNZIONI GEBERALI DI AMMINISTRAZIONI						
	SERVIZIO 04 GESTIONE DELLE ENTRATE TRIBU- TARIE E SERVIZI FISCALI						
2.01.04.05	INTERVENTO 05 ACQUISIZIONI DI BENI MOBILI, MACCHINE ED ATTREZZATURE TECNICO-SCIENTIFICHE						
R.Proc: S7 - SVILUPPO LOCALE - POLITICHE COMUNITARIE							
	2513/5 ACQUISTO ATTREZZATURE TECNICO LOGISTICHE SERVIZIO TRIBUTI AVANZO AMM/NE	0,00	0,00	0,00	0,00	0,00	**EXCAPIT1:02513/05*
	Totale Intervento 05	0,00	0,00	0,00	0,00	0,00	
	Totale Servizio 04	0,00	0,00	0,00	0,00	0,00	
	SERVIZIO 05 GESTIONE DEI BENI DEMANIALI E PATRIMONIALI						
2.01.05.01	INTERVENTO 01 ACQUISIZIONE DI BENI IMMOBILI						
R.Proc: S7 - SVILUPPO LOCALE - POLITICHE COMUNITARIE							
	2516 INTERVENTI PER IMPIANTI TECNOLOGICI MUTUO CASSA DD.PP.	0,00	48.717,50	0,00	48.717,50	0,00	**EXCAPIT1:02516/00*
	2516/1 INTERVENTI PER IMPIANTI TECNOLOGICI MUTUO ADEGUAMENTO SISMICO E RISTRURRAZIONE MUTUO CASSA DD.PP.	0,00	0,00	0,00	0,00	0,00	**EXCAPIT1:02516/01*
	2516/3 INTERVENTI PER IMPIANTI TECNOLOGICI-POR SICILIA 20072013 VEDI.CAP384	0,00	8.310.000,00	0,00	7.050.000,00	1.260.000,00	**EXCAPIT1:02516/03*
	Totale Intervento 01	0,00	8.358.717,50	0,00	7.098.717,50	1.260.000,00	
2.01.05.05	INTERVENTO 05 ACQUISIZIONI DI BENI MOBILI, MACCHINE ED ATTREZZATURE TECNICO-SCIENTIFICHE						
R.Proc: S7 - SVILUPPO LOCALE - POLITICHE COMUNITARIE							
	2520/1 ACQUISIZIONE DI BENI MOBILI E ATTREZZATURE TECNICOLOGISTICHE	0,00	0,00	0,00	0,00	0,00	**EXCAPIT1:02520/01*
	2520/2 ACQUISIZIONE BENI MOBILI E ATTREZZATURE-CAP 382/1	0,00	195.380,23	0,00	195.380,23	0,00	**EXCAPIT1:02520/02*

INTERVENTO		Impegni ultimo esercizio chiuso	Previsioni definitive esercizio in corso	PREVISIONI DI COMPETENZA			Annotazioni
Codice e numero	Denominazione			VARIAZIONI		SOMME RISULTANTI	
				in aumento	in diminuzione		
1	2	3	4	5	6	7	8
	2520/3 ACQUISIZIONE BENI MOBILI E ATTREZZATURE	0,00	2.809,32	0,00	2.809,32	0,00	**EXCAPIT1:02520/03*
	Totale Intervento 05	0,00	198.189,55	0,00	198.189,55	0,00	
	Totale Servizio 05	0,00	8.556.907,05	0,00	7.296.907,05	1.260.000,00	
	SERVIZIO 09 ALTRI SERVIZI GENERALI						
2.01.09.07	INTERVENTO 07 TRASFERIMENTI DI CAPITALE						
R.Proc: S7 - SVILUPPO LOCALE - POLITICHE COMUNITARIE							
	2524 CONFERIMENTI DI CAPITALI INERENTI I SERVIZI GENERALI L.R. 9/86	0,00	0,00	0,00	0,00	0,00	**EXCAPIT1:02524/00*
	Totale Intervento 07	0,00	0,00	0,00	0,00	0,00	
2.01.09.08	INTERVENTO 08 PARTECIPAZIONI AZIONARIE						
R.Proc: S7 - SVILUPPO LOCALE - POLITICHE COMUNITARIE							
	2525 PARTICIPAZIONI AZIONARIE VARIE S.P.A. INERENTI SERVIZI GENERALI (AVANZO AMM.NE L.R. 9/86 IN CONTO INVESTIMENTI)	0,00	0,00	0,00	0,00	0,00	**EXCAPIT1:02525/00*
	Totale Intervento 08	0,00	0,00	0,00	0,00	0,00	
	Totale Servizio 09	0,00	0,00	0,00	0,00	0,00	
	Totale Funzione 01	0,00	8.556.907,05	0,00	7.296.907,05	1.260.000,00	
	FUNZIONE 03 FUNZIONI RELATIVE ALLA CULTURA ED AI BENI CULTURALI						
	SERVIZIO 02 VALORIZZAZIONI DI BENI DI INTERESSE STORICO, ARTISTICO E ALTRE ATTIVITA' CULTURALI						
2.03.02.01	INTERVENTO 01 ACQUISIZIONE DI BENI IMMOBILI						
R.Proc: S7 - SVILUPPO LOCALE - POLITICHE COMUNITARIE							
	2560 ACQUISIZIONE CASA NATALE MUSICISTA PIETRO FLORIDIA MUTUO CASSA DD.PP.	0,00	0,00	0,00	0,00	0,00	**EXCAPIT1:02560/00*

INTERVENTO		Impegni ultimo esercizio chiuso	Previsioni definitive esercizio in corso	PREVISIONI DI COMPETENZA			Annotazioni
Codice e numero	Denominazione			VARIAZIONI		SOMME RISULTANTI	
				in aumento	in diminuzione		
1	2	3	4	5	6	7	8
	2568 REALIZZAZ. OPERE A RICONOSCIMENTO PERSONAGGI ILLUSTRI AVANZO AMM.NE	0,00	0,00	0,00	0,00	0,00	**EXCAPIT1:02568/00*
	2569 ACQUISIZIONE E RESTAURO BENI CULTURALI MUTUO CASSA DD.PP.	0,00	0,00	0,00	0,00	0,00	**EXCAPIT1:02569/00*
	2570 RESTAURO E RECUPERO FUNZIONALE MULINO S.ROCCO (AVANZO AMM.NE ORDINARIO)	0,00	0,00	0,00	0,00	0,00	**EXCAPIT1:02570/00*
	2571 ACQUISTO EDIFICI DI INTERESSE STORICO	0,00	0,00	0,00	0,00	0,00	**EXCAPIT1:02571/00*
	Totale Intervento 01	0,00	0,00	0,00	0,00	0,00	
2.03.02.05	INTERVENTO 05 ACQUISIZIONI DI BENI MOBILI, MACCHINE ED ATTREZZATURE TECNICO-SCIENTIFICHE						
R.Proc: S7 - SVILUPPO LOCALE - POLITICHE COMUNITARIE							
	2571/5 ACQUISTO ATTREZZATURE TECNICO LOGISTICHE SERVIZI CULTURALI AVANZO AMMINISTRAZIONE	0,00	0,00	0,00	0,00	0,00	**EXCAPIT1:02571/05*
	Totale Intervento 05	0,00	0,00	0,00	0,00	0,00	
	Totale Servizio 02	0,00	0,00	0,00	0,00	0,00	
	Totale Funzione 03	0,00	0,00	0,00	0,00	0,00	
	FUNZIONE 04 FUNZIONI NEL SETTORE TURISTICOSPORTIVO E RICREATIVO						
	SERVIZIO 01 TURISMO						
2.04.01.01	INTERVENTO 01 ACQUISIZIONE DI BENI IMMOBILI						
R.Proc: S7 - SVILUPPO LOCALE - POLITICHE COMUNITARIE							
	2572 REALIZZAZIONE DI OPERE IMPIANTI E SERVIZI PER ATTIVITA' TURISTICHE (P.O.R. SICILIA)	0,00	8.300.000,00	0,00	300.000,00	8.000.000,00	**EXCAPIT1:02572/00*
	2573 OPERE AL SERVIZIO DEL TURISMO FINANZIATE CON MUTUO CASSA DD.PP.	0,00	0,00	0,00	0,00	0,00	**EXCAPIT1:02573/00*
	2573/1 OPERE AL SERVIZIO DEL TURISMO FINANZIATE CON MUTUO CREDITO SPORTIVO	0,00	0,00	0,00	0,00	0,00	**EXCAPIT1:02573/01*

INTERVENTO		Impegni ultimo esercizio chiuso	Previsioni definitive esercizio in corso	PREVISIONI DI COMPETENZA			Annotazioni
Codice e numero	Denominazione			VARIAZIONI		SOMME RISULTANTI	
				in aumento	in diminuzione		
1	2	3	4	5	6	7	8
	2573/2 TRASFERIMENTO STATO PER SPORT E SPETTACOLO L.29/12/03-N.376 VEDI CAP.-352	0,00	780.000,00	2.229,00	0,00	782.229,00	**EXCAPIT1:02573/02*
	2573/3 TRASFERIMENTO STATO PER SPORT E SPETTACOLO L.109/94-ART.37 BIS VEDI CAP.-355	0,00	0,00	0,00	0,00	0,00	**EXCAPIT1:02573/03*
	2574 PROGETTO RIQUALIFICAZIONE COMPRESORIO FORNACE PENNA ART.55 L.448/01	0,00	0,00	0,00	0,00	0,00	**EXCAPIT1:02574/00*
	Totale Intervento 01	0,00	9.080.000,00	2.229,00	300.000,00	8.782.229,00	
	Totale Servizio 01	0,00	9.080.000,00	2.229,00	300.000,00	8.782.229,00	
	Totale Funzione 04	0,00	9.080.000,00	2.229,00	300.000,00	8.782.229,00	
	FUNZIONE 08 FUNZIONI NEL SETTORE SOCIALE						
	SERVIZIO 02 ASSISTENZA ALL'INFANZIA, HANDICAPPATI E ALTRI SERVIZI SOCIALI						
2.08.02.01	INTERVENTO 01 ACQUISIZIONE DI BENI IMMOBILI						
R.Proc: S7 - SVILUPPO LOCALE - POLITICHE COMUNITARIE							
	2686 REALIZZAZIONE DI STRUTTURE ASSISTENZIALI DI INTERESSE SOVRACOMUNALE AVANZO AMMINISTRAZIONE	0,00	0,00	0,00	0,00	0,00	**EXCAPIT1:02686/00*
	2686/1 REALIZZAZIONE DI STRUTTURE ASSISTENZIALI DI INTERESSE SOVRACOMUNALE MUTUO CASSA DD.PP.	0,00	0,00	0,00	0,00	0,00	**EXCAPIT1:02686/01*
	Totale Intervento 01	0,00	0,00	0,00	0,00	0,00	
2.08.02.05	INTERVENTO 05 ACQUISIZIONI DI BENI MOBILI, MACCHINE ED ATTREZZATURE TECNICO-SCIENTIFICHE						
R.Proc: S7 - SVILUPPO LOCALE - POLITICHE COMUNITARIE							
	2686/5 ACQUISTO ATTREZZATURE TECNICO LOGISTICHE SERVIZI SOCIALI AVANZO AMMINISTRAZIONE	0,00	0,00	0,00	0,00	0,00	**EXCAPIT1:02686/05*
	Totale Intervento 05	0,00	0,00	0,00	0,00	0,00	

INTERVENTO		Impegni ultimo esercizio chiuso	Previsioni definitive esercizio in corso	PREVISIONI DI COMPETENZA			Annotazioni
Codice e numero	Denominazione			VARIAZIONI		SOMME RISULTANTI	
				in aumento	in diminuzione		
1	2	3	4	5	6	7	8
	Totale Servizio 02	0,00	0,00	0,00	0,00	0,00	
	Totale Funzione 08	0,00	0,00	0,00	0,00	0,00	
	FUNZIONE 09 FUNZIONI NEL CAMPO DELLO SVILUPPO ECONOMICO						
	SERVIZIO 01 AGRICOLTURA						
2.09.01.05	INTERVENTO 05 ACQUISIZIONI DI BENI MOBILI, MACCHINE ED ATTREZZATURE TECNICO-SCIENTIFICHE						
R.Proc: S7 - SVILUPPO LOCALE - POLITICHE COMUNITARIE							
	2689 ACQUISTO ATTREZZATURE PER SETTORE AGRICOLTURA AVANZO AMMINISTRAZIONE	0,00	0,00	0,00	0,00	0,00	**EXCAPIT1:02689/00*
	Totale Intervento 05	0,00	0,00	0,00	0,00	0,00	
	Totale Servizio 01	0,00	0,00	0,00	0,00	0,00	
	SERVIZIO 02 INDUSTRIA, COMMERCIO E ARTIGIANATO						
2.09.02.07	INTERVENTO 07 TRASFERIMENTI DI CAPITALE						
R.Proc: S7 - SVILUPPO LOCALE - POLITICHE COMUNITARIE							
	2691 CONTRIBUTI AGLI ARTIGIANI IN CONTO CAPITALE COLLEG.370	0,00	0,00	0,00	0,00	0,00	**EXCAPIT1:02691/00*
	2692 CONTRIBUTI AGLI ARTIGIANI IN C.CAPITALE AVANZO AMM/NE L.R.	0,00	0,00	0,00	0,00	0,00	**EXCAPIT1:02692/00*
	Totale Intervento 07	0,00	0,00	0,00	0,00	0,00	
	Totale Servizio 02	0,00	0,00	0,00	0,00	0,00	
	SERVIZIO 03 MERCATO DEL LAVORO						
2.09.03.05	INTERVENTO 05 ACQUISIZIONI DI BENI MOBILI, MACCHINE ED ATTREZZATURE TECNICO-SCIENTIFICHE						
R.Proc: S7 - SVILUPPO LOCALE - POLITICHE COMUNITARIE							
	2695 ACQUISIZIONE ATTREZZATURE TECNICO/LOGISTICHE PER SETTORE SVILUPPO ECONOMICO= AVANZO AMM	0,00	0,00	0,00	0,00	0,00	**EXCAPIT1:02695/00*

INTERVENTO		Impegni ultimo esercizio chiuso	Previsioni definitive esercizio in corso	PREVISIONI DI COMPETENZA			Annotazioni
Codice e numero	Denominazione			VARIAZIONI		SOMME RISULTANTI	
				in aumento	in diminuzione		
1	2	3	4	5	6	7	8
	Totale Intervento 05	0,00	0,00	0,00	0,00	0,00	
2.09.03.06	INTERVENTO 06 INCARICHI PROFESSIONALI ESTERNI						
R.Proc: S7 - SVILUPPO LOCALE - POLITICHE COMUNITARIE							
	2695/1 ONERI PROGETTUALI PER REALIZZA ZIONE PROGRAMMI COMUNITARI AVANZO AMMINISTRAZIONE	0,00	0,00	0,00	0,00	0,00	**EXCAPIT1:02695/01*
	Totale Intervento 06	0,00	0,00	0,00	0,00	0,00	
2.09.03.09	INTERVENTO 09 CONFERIMENTI DI CAPITALE						
R.Proc: S7 - SVILUPPO LOCALE - POLITICHE COMUNITARIE							
	2696 PARTECIPAZIONE SOCIETA' MISTE PER ATTIVITA' FINANZIARIA DI INVESTIMENTO PER SERVIZI REALI AVANZO AMMINISTRAZIONE	0,00	0,00	0,00	0,00	0,00	**EXCAPIT1:02696/00*
	Totale Intervento 09	0,00	0,00	0,00	0,00	0,00	
	Totale Servizio 03	0,00	0,00	0,00	0,00	0,00	
	Totale Funzione 09	0,00	0,00	0,00	0,00	0,00	
	Totale Titolo 02	0,00	17.636.907,05	2.229,00	7.596.907,05	10.042.229,00	

INTERVENTO		Impegni ultimo esercizio chiuso	Previsioni definitive esercizio in corso	PREVISIONI DI COMPETENZA			Annotazioni
Codice e numero	Denominazione			VARIAZIONI		SOMME RISULTANTI	
				in aumento	in diminuzione		
1	2	3	4	5	6	7	8
	TITOLO 04 SPESE PER SERVIZI PER CONTO DITERZI						
	FUNZIONE 00						
	SERVIZIO 00 null						
4.00.00.05	INTERVENTO 05 SPESE PER SERVIZI PER CONTODI TERZI						
R.Proc: S7 - SVILUPPO LOCALE - POLITICHE COMUNITARIE							
	2852 PAGAMENTO SOMME PER GESTIONE STRALCIO A.A.P.I.T.	0,00	0,00	0,00	0,00	0,00	**EXCAPIT1:02852/00*
	Totale Intervento 05	0,00	0,00	0,00	0,00	0,00	
	Totale Servizio 00	0,00	0,00	0,00	0,00	0,00	
	Totale Funzione 00	0,00	0,00	0,00	0,00	0,00	
	Totale Titolo 04	0,00	0,00	0,00	0,00	0,00	
TOTALE	C.Resp.S7 SVILUPPO LOCALE -	37.194,65	17.787.992,38	17.229,00	7.736.692,38	10.068.529,00	

INTERVENTO		Impegni ultimo esercizio chiuso	Previsioni definitive esercizio in corso	PREVISIONI DI COMPETENZA			Annotazioni
Codice e numero	Denominazione			VARIAZIONI		SOMME RISULTANTI	
				in aumento	in diminuzione		
1	2	3	4	5	6	7	8
	TITOLO 01 SPESE CORRENTI						
	FUNZIONE 01 FUNZIONI GEBERALI DI AMMINISTRAZIONI						
	SERVIZIO 01 ORGANI ISTITUZIONALI, PARTECI-PAZIONE E DECENTRAMENTO						
1.01.01.02	INTERVENTO 02 ACQUISTO DI BENI DI CONSUMO EO DI MATERIE PRIME						
R.Proc: S17 - STAFF SEGRETERIA GENERALE							
	610 DIVISE E VESTIARIO AL PERS/LE	0,00	0,00	0,00	0,00	0,00	**EXCAPIT1:00610/00*
	612 STAMPATI, CANCELLERIA, REGI=STRI,TELEFONIA MOBILE E VARIE	0,00	0,00	0,00	0,00	0,00	**EXCAPIT1:00612/00*
	612/1 CARTA,CANCELLERIA E STAMPATI ORGANI ISTITUZIONALI	233,20	350,00	0,00	0,00	350,00	**EXCAPIT1:00612/01*
	612/3 MATERIALE INFORMATICO ORGANI ISTITUZIONALI	199,99	300,00	0,00	100,00	200,00	**EXCAPIT1:00612/03*
	612/4 MATERIALE STRUMENTI TECNICI ORGANI ISTITUZIONALI	0,00	0,00	0,00	0,00	0,00	**EXCAPIT1:00612/04*
	612/5 PUBBLICAZIONI,GIORNALI,RIVISTE ORGANI ISTITUZIONALI	100,00	200,00	0,00	0,00	200,00	**EXCAPIT1:00612/05*
	612/7 ACQUISTI BENI RAPPRESENTANZA ORGANI ISTITUZIONALI	0,00	0,00	0,00	0,00	0,00	**EXCAPIT1:00612/07*
	612/10 ALTRI MATERIALI DI CONSUMO PER ORGANI ISTITUZIONALI	99,32	250,00	0,00	0,00	250,00	**EXCAPIT1:00612/10*
	Totale Intervento 02	632,51	1.100,00	0,00	100,00	1.000,00	
1.01.01.03	INTERVENTO 03 PRESTAZIONI DI SERVIZI						
R.Proc: S17 - STAFF SEGRETERIA GENERALE							
	619 ATTIVITA' PROMOSSE DAL CONSIGLIO PROVINCIALE	0,00	0,00	0,00	0,00	0,00	**EXCAPIT1:00619/00*
	619/1 ATTIVITA' PROMOSSE DAL PRESIDENTE DEL CONSIGLIO	0,00	0,00	0,00	0,00	0,00	**EXCAPIT1:00619/01*
	619/2 ATTIVITA' E FUNZIONAMENTO GRUPPI CONSILIARI	0,00	0,00	0,00	0,00	0,00	**EXCAPIT1:00619/02*
	619/3 ATTIVITA' NON RIPETITIVE PROMOSSE DAL CONSIGLIO	0,00	0,00	0,00	0,00	0,00	**EXCAPIT1:00619/03*

INTERVENTO		Impegni ultimo esercizio chiuso	Previsioni definitive esercizio in corso	PREVISIONI DI COMPETENZA			Annotazioni
Codice e numero	Denominazione			VARIAZIONI		SOMME RISULTANTI	
				in aumento	in diminuzione		
1	2	3	4	5	6	7	8
	619/4 ATTIVITA' NON RIPETITIVE PROMOSSE DAL PRESIDENTE DEL CONSIGLIO	0,00	0,00	0,00	0,00	0,00	**EXCAPIT1:00619/04*
	620 INDENNITA' DI CARICA AI COMPONENTI AL GIUNTA	48.455,49	4.437,40	0,00	4.437,40	0,00	**EXCAPIT1:00620/00*
	621 RIMBORSO SPESE AI COMPONENTI LA GIUNTA (COMMA 5 ART.21 LEGGE REG/LE 30/00)	0,00	0,00	0,00	0,00	0,00	**EXCAPIT1:00621/00*
	621/1 SPESE PER TELEFONIA MOBILE PER COMPONENTI LA GIUNTA	0,00	0,00	0,00	0,00	0,00	**EXCAPIT1:00621/01*
	621/2 SPESE PER MISSIONI E TRASFERTE PER COMPONENTI LA GIUNTA	3.654,11	1.000,00	1.000,00	0,00	2.000,00	**EXCAPIT1:00621/02*
	621/3 SPESE PER TELEFONIA MOBILE UFFICIO DI PRESIDENZA	2.999,90	2.000,00	0,00	0,00	2.000,00	**EXCAPIT1:00621/03*
	622 INDENNITA' DI CARICA AL PRESIDENTE CONSIGLIO	0,00	0,00	0,00	0,00	0,00	**EXCAPIT1:00622/00*
	622/1 INDENNITA' DI PRESENZA AI COMPONENTI IL CONSIGLIO	0,00	0,00	0,00	0,00	0,00	**EXCAPIT1:00622/01*
	622/2 RIMBORSO SPESE AI COMPONENTI IL CONSIGLIO (COMMA 5 ART.21 LEGGE REG/LE 30/00)	0,00	0,00	0,00	0,00	0,00	**EXCAPIT1:00622/02*
	622/3 SPESE PER TELEFONIA MOBILE PER FUNZIONAMENTO CONSIGLIO	0,00	0,00	0,00	0,00	0,00	**EXCAPIT1:00622/03*
	622/4 SPESE PER MISSIONI E TRASFERTE PER I COMPONENTI IL CONSIGLIO	0,00	0,00	0,00	0,00	0,00	**EXCAPIT1:00622/04*
	622/5 EMOLUMENTI PER PERMESSI RETRIBUITI AI SENSI DEGLI ARTT.20 E 22 L.REG.30/00 AMMINISTRATORI DIPENDENTI	0,00	0,00	0,00	0,00	0,00	**EXCAPIT1:00622/05*
	622/6 SPESE PER TELEFONIA MOBILE PER UFFICIO DI PRESIDENZA DEL CONSIGLIO	0,00	0,00	0,00	0,00	0,00	**EXCAPIT1:00622/06*
	623 INDENNITA' DI PRESENZA PER LE RIUNIONI DELLE COMMISSIONI CONSILIARI E DEL CONSIGLIO	0,00	0,00	0,00	0,00	0,00	**EXCAPIT1:00623/00*
	623/1 RIMBORSO SPESE AI COMPONENTI IL CONSIGLIO (COMMA 5 ART.21 LEGGE REG/LE 30/00)	0,00	0,00	0,00	0,00	0,00	**EXCAPIT1:00623/01*
	623/2 INDENNITA' DI PRESENZA AI SEGRETARI DELLE COMMISSIONI CONSILIARI	0,00	0,00	0,00	0,00	0,00	**EXCAPIT1:00623/02*

INTERVENTO		Impegni ultimo esercizio chiuso	Previsioni definitive esercizio in corso	PREVISIONI DI COMPETENZA			Annotazioni
Codice e numero	Denominazione			VARIAZIONI		SOMME RISULTANTI	
				in aumento	in diminuzione		
1	2	3	4	5	6	7	8
	623/3 INDENNITA' DI CARICA E GETTONI PRESENZA ARRETRATI AL 31/12/07 DA 463 DEL 28/02/08 PER ISTAT	0,00	0,00	0,00	0,00	0,00	**EXCAPIT1:00623/03*
	624 ASSICURAZIONI ASSESSORI E CON= SIGLIERI PROVINCIALI	0,00	0,00	0,00	0,00	0,00	**EXCAPIT1:00624/00*
	625 TRATTAMENTO ECONOMICO REVISORI DEI CONTI	60.000,00	60.000,00	0,00	6.000,00	54.000,00	**EXCAPIT1:00625/00*
	626 TRATTAMENTO ECONOMICO ESPERTI, CONSULENTI ESTERNI	0,00	0,00	0,00	0,00	0,00	**EXCAPIT1:00626/00*
	627 MANUTENZIONE RIPARAZIONI DI MOBILI MACCHINE ATTREZZATURE E ARREDI	1.961,02	2.000,00	0,00	0,00	2.000,00	**EXCAPIT1:00627/00*
	628 PARTECIPAZIONE GEMELLAGGI E RELAZIONI ESTERE	0,00	0,00	0,00	0,00	0,00	**EXCAPIT1:00628/00*
	629 SPESA PER TRASFERTE E MISSIONI PERSONALE ORGANI ISTITUZIONALI	1.000,00	500,00	0,00	0,00	500,00	**EXCAPIT1:00629/00*
	635 CONSULENZA ESTERNA PER CONTROLLO STRATEGICO	0,00	0,00	0,00	0,00	0,00	**EXCAPIT1:00635/00*
	638 SERVIZI CONNESSI FUNZIONAMENTO DELLA DIREZIONE GENERALE	0,00	0,00	0,00	0,00	0,00	**EXCAPIT1:00638/00*
	639 FUNZIONAMENTO UFFICIO DIFENSO= RE CIVICO	0,00	0,00	0,00	0,00	0,00	**EXCAPIT1:00639/00*
	Totale Intervento 03	118.070,52	69.937,40	1.000,00	10.437,40	60.500,00	
1.01.01.05	INTERVENTO 05 TRASFERIMENTI						
R.Proc: S17 - STAFF SEGRETERIA GENERALE							
	641 EMOLUMENTI E ONERI PREVIDENZIA LI PER PERMESSI RETRIBUITI AI SENSI DEGLI ARTT.20 E 22 DELLA LEGGE REG/LE 30/00 AMMINISTRA+ TORI DIPENDENTI	0,00	0,00	0,00	0,00	0,00	**EXCAPIT1:00641/00*
	641/1 ONERI PREVIDENZIALI PER AMMI+ NISTRATORI NON DIPENDENTI (ART.22 COMMA 2 R.REG/LE 30/00	0,00	0,00	0,00	0,00	0,00	**EXCAPIT1:00641/01*
	Totale Intervento 05	0,00	0,00	0,00	0,00	0,00	
1.01.01.08	INTERVENTO 08 ONERI STRAORDINARI DELLA GESTIONE CORRENTE						
R.Proc: S17 - STAFF SEGRETERIA GENERALE							

INTERVENTO		Impegni ultimo esercizio chiuso	Previsioni definitive esercizio in corso	PREVISIONI DI COMPETENZA			Annotazioni
Codice e numero	Denominazione			VARIAZIONI		SOMME RISULTANTI	
				in aumento	in diminuzione		
1	2	3	4	5	6	7	8
	649 ONERI STRAORDINARI SERVIZIO ORGANI ISTITUZIONALI	0,00	0,00	0,00	0,00	0,00	**EXCAPIT1:00649/00*
	Totale Intervento 08	0,00	0,00	0,00	0,00	0,00	
	Totale Servizio 01	118.703,03	71.037,40	1.000,00	10.537,40	61.500,00	
	SERVIZIO 02 SEGRETERIA GENERALE, PERSONALEE ORGANIZZAZIONE						
1.01.02.02	INTERVENTO 02 ACQUISTO DI BENI DI CONSUMO EO DI MATERIE PRIME						
R.Proc: S17 - STAFF SEGRETERIA GENERALE							
	671 STAMPATI, REGISTRI, TELEFONIA MOBILE E VARIE SERVIZI SEGRETERIA GENERALE	0,00	0,00	0,00	0,00	0,00	**EXCAPIT1:00671/00*
	671/1 CARTA,CANCELLERIA E STAMPATI SEGRETERIA GENERALE	479,58	500,00	0,00	0,00	500,00	**EXCAPIT1:00671/01*
	671/3 MATERIALE INFORMATICO SEGRETERIA GENERALE	69,54	250,00	0,00	0,00	250,00	**EXCAPIT1:00671/03*
	671/4 MATERIALE STRUMENTI TECNICI AFFARI GENERALI	0,00	0,00	0,00	0,00	0,00	**EXCAPIT1:00671/04*
	671/7 ACQUISTI BENI RAPPRESENTANZA AFFARI GENERALI	0,00	50,00	0,00	0,00	50,00	**EXCAPIT1:00671/07*
	671/10 ALTRI MATERIALI DI CONSUMO PER AFFARI GENERALI	98,65	400,00	0,00	0,00	400,00	**EXCAPIT1:00671/10*
	672 ABBONAMENTI GG.UU., RIVISTE QUOTIDIANI E ACQUISTO PUBBLI- CAZIONI	0,00	0,00	0,00	0,00	0,00	**EXCAPIT1:00672/00*
	Totale Intervento 02	647,77	1.200,00	0,00	0,00	1.200,00	
1.01.02.03	INTERVENTO 03 PRESTAZIONI DI SERVIZI						
R.Proc: S17 - STAFF SEGRETERIA GENERALE							
	679 INIZIATIVE SU PROBLEMATICHE INERENTI I SERVIZI GENERALI	1.250,00	0,00	0,00	0,00	0,00	**EXCAPIT1:00679/00*
	680 MANUTENZIONE, RIPARAZIONI, DI MOBILI, ATTREZZATURE E ARREDI AFFARI GENERALI	0,00	1.000,00	0,00	0,00	1.000,00	**EXCAPIT1:00680/00*
	686 FUNZIONAMENTO NUCLEO DI VALUTAZIONE	9.000,00	9.905,70	4.494,30	0,00	14.400,00	**EXCAPIT1:00686/00*
	687 INIZIATIVE VARIE PROBLEMATICHE LEGGE 675/96 (PRIVACY)	0,00	0,00	0,00	0,00	0,00	**EXCAPIT1:00687/00*

INTERVENTO		Impegni ultimo esercizio chiuso	Previsioni definitive esercizio in corso	PREVISIONI DI COMPETENZA			Annotazioni
Codice e numero	Denominazione			VARIAZIONI		SOMME RISULTANTI	
				in aumento	in diminuzione		
1	2	3	4	5	6	7	8
	690 RIMBORSO SPESE TRASFERTE PERSONALE AFFARI GENERALI	495,35	1.000,00	0,00	0,00	1.000,00	**EXCAPIT1:00690/00*
	691 SERVIZI DIVERSI DIREZIONE GENERALE	0,00	0,00	0,00	0,00	0,00	**EXCAPIT1:00691/00*
R.Proc: S4 - LAVORI PUBBLICI E PATRIMONIO							
	682/2 UTENZE E CANONI PER TELEFONIA MOBILE UFFICI SEGRETERIA GENERALE	1.000,00	1.000,00	0,00	0,00	1.000,00	**EXCAPIT1:00682/02*
	Totale Intervento 03	11.745,35	12.905,70	4.494,30	0,00	17.400,00	
1.01.02.05	INTERVENTO 05 TRASFERIMENTI						
R.Proc: S17 - STAFF SEGRETERIA GENERALE							
	701 PARTECIPAZIONE A MANIFESTAZIO- NI, CONGRESSI E CONVEGNI	0,00	0,00	0,00	0,00	0,00	**EXCAPIT1:00701/00*
	702 QUOTA DIRITTI DI SEGRETERIA (ART.42 L.604/62-10%)	3.176,79	0,00	0,00	0,00	0,00	**EXCAPIT1:00702/00*
	703 TRASFERIMENTO ALL'AGENZIA PER SEGRETARI GENERALI	0,00	0,00	0,00	0,00	0,00	**EXCAPIT1:00703/00*
	Totale Intervento 05	3.176,79	0,00	0,00	0,00	0,00	
1.01.02.07	INTERVENTO 07 IMPOSTE E TASSE						
R.Proc: S17 - STAFF SEGRETERIA GENERALE							
	710 IMPOSTE, TASSE E TRIBUTI	2.240,09	15.000,00	0,00	0,00	15.000,00	**EXCAPIT1:00710/00*
	Totale Intervento 07	2.240,09	15.000,00	0,00	0,00	15.000,00	
1.01.02.08	INTERVENTO 08 ONERI STRAORDINARI DELLA GESTIONE CORRENTE						
R.Proc: S17 - STAFF SEGRETERIA GENERALE							
	721 ONERI STRAORDINARI PER IL PERSONALE COLOCATO A RIPOSO	0,00	0,00	0,00	0,00	0,00	**EXCAPIT1:00721/00*
	Totale Intervento 08	0,00	0,00	0,00	0,00	0,00	
1.01.02.09	INTERVENTO 09 AMMORTAMENTI DI ESERCIZIO						
R.Proc: S17 - STAFF SEGRETERIA GENERALE							
	725 QUOTA AMMORTAMENTO BENI MOBILI SERVIZI GENERALI	0,00	0,00	0,00	0,00	0,00	**EXCAPIT1:00725/00*

INTERVENTO		Impegni ultimo esercizio chiuso	Previsioni definitive esercizio in corso	PREVISIONI DI COMPETENZA			Annotazioni
Codice e numero	Denominazione			VARIAZIONI		SOMME RISULTANTI	
				in aumento	in diminuzione		
1	2	3	4	5	6	7	8
	Totale Intervento 09	0,00	0,00	0,00	0,00	0,00	
	Totale Servizio 02	17.810,00	29.105,70	4.494,30	0,00	33.600,00	
	SERVIZIO 03 GESTIONE ECONOMICA, FINANZIARIA, PROGRAMMAZIONE, PROVVEDIMENTI E CONTROLLO DI GESTIONE						
1.01.03.03	INTERVENTO 03 PRESTAZIONI DI SERVIZI						
R.Proc: S17 - STAFF SEGRETERIA GENERALE							
	752 FUNZIONAMENTO NUCLEO CONTROLLO DI GESTIONE	18.000,00	14.800,00	3.800,00	0,00	18.600,00	**EXCAPIT1:00752/00*
	Totale Intervento 03	18.000,00	14.800,00	3.800,00	0,00	18.600,00	
	Totale Servizio 03	18.000,00	14.800,00	3.800,00	0,00	18.600,00	
	SERVIZIO 07 SERVIZIO STATISTICO						
1.01.07.03	INTERVENTO 03 PRESTAZIONI DI SERVIZI						
R.Proc: S17 - STAFF SEGRETERIA GENERALE							
	934 SPESA PER PARTECIPAZIONE A CORSI DI AGGIORNAMENTO PERSONALE SERVIZIO STATISTICO	250,00	250,00	0,00	0,00	250,00	**EXCAPIT1:00934/00*
	934/1 OSSERVATORIO DI STATISTICA PROVINCIALE	0,00	0,00	0,00	0,00	0,00	**EXCAPIT1:00934/01*
	Totale Intervento 03	250,00	250,00	0,00	0,00	250,00	
1.01.07.05	INTERVENTO 05 TRASFERIMENTI						
R.Proc: S17 - STAFF SEGRETERIA GENERALE							
	935 OSSERVATORIO DI STATISTICA PROVINCIALE	0,00	0,00	0,00	0,00	0,00	**EXCAPIT1:00935/00*
	Totale Intervento 05	0,00	0,00	0,00	0,00	0,00	
	Totale Servizio 07	250,00	250,00	0,00	0,00	250,00	
	Totale Funzione 01	154.763,03	115.193,10	9.294,30	10.537,40	113.950,00	
	Totale Titolo 01	154.763,03	115.193,10	9.294,30	10.537,40	113.950,00	

INTERVENTO		Impegni ultimo esercizio chiuso	Previsioni definitive esercizio in corso	PREVISIONI DI COMPETENZA			Annotazioni
Codice e numero	Denominazione			VARIAZIONI		SOMME RISULTANTI	
				in aumento	in diminuzione		
1	2	3	4	5	6	7	8
	TITOLO 02 SPESE IN CONTO CAPITALE						
	FUNZIONE 01 FUNZIONI GEBERALI DI AMMINISTRAZIONI						
	SERVIZIO 02 SEGRETERIA GENERALE, PERSONALEE ORGANIZZAZIONE						
2.01.02.05	INTERVENTO 05 ACQUISIZIONI DI BENI MOBILI, MACCHINE ED ATTREZZATURE TECNICO-SCIENTIFICHE						
R.Proc: S17 - STAFF SEGRETERIA GENERALE							
	2511 ACQUISTO SISTEMA ELABORAZIONE DATI L.R. 66/53 QUOTA PROVINC.	0,00	0,00	0,00	0,00	0,00	**EXCAPIT1:02511/00*
	2512 RINNOVO MOBILI,ATREZZI, ARREDI SERVIZI GENERALI (AVANZ.AMM.)	0,00	0,00	0,00	0,00	0,00	**EXCAPIT1:02512/00*
	Totale Intervento 05	0,00	0,00	0,00	0,00	0,00	
	Totale Servizio 02	0,00	0,00	0,00	0,00	0,00	
	Totale Funzione 01	0,00	0,00	0,00	0,00	0,00	
	Totale Titolo 02	0,00	0,00	0,00	0,00	0,00	
TOTALE	C.Resp. STAFF SEGRETERIA	154.763,03	115.193,10	9.294,30	10.537,40	113.950,00	

INTERVENTO		Impegni ultimo esercizio chiuso	Previsioni definitive esercizio in corso	PREVISIONI DI COMPETENZA			Annotazioni
Codice e numero	Denominazione			VARIAZIONI		SOMME RISULTANTI	
				in aumento	in diminuzione		
1	2	3	4	5	6	7	8
	TITOLO 01 SPESE CORRENTI						
	FUNZIONE 01 FUNZIONI GEBERALI DI AMMINISTRAZIONI						
	SERVIZIO 01 ORGANI ISTITUZIONALI, PARTECIPAZIONE E DECENTRAMENTO						
1.01.01.02	INTERVENTO 02 ACQUISTO DI BENI DI CONSUMO EO DI MATERIE PRIME						
R.Proc: S20 - STAFF GABINETTO PRESIDENTE							
	611 ABBONAMENTI GG.UU. RIVISTE, QUOTIDIANI CANCELLERIA E VARIE	0,00	0,00	0,00	0,00	0,00	**EXCAPIT1:00611/00*
	611/1 CARTA,CANCELLERIA E STAMPATI UFF.STAFF GABINETTO PRESIDENTE	498,80	650,00	0,00	0,00	650,00	**EXCAPIT1:00611/01*
	611/3 MATERIALE INFORMATICO UFF.STAFF GABINETTO PRESIDENTE	147,01	375,00	0,00	0,00	375,00	**EXCAPIT1:00611/03*
	611/4 MATERIALE STRUMENTI TECNICI UFF.STAFF GABINETTO PRESIDENTE	0,00	0,00	0,00	0,00	0,00	**EXCAPIT1:00611/04*
	611/5 PUBBLICAZIONI,GIORNALI,RIVISTE UFF.STAFF GABINETTO PRESIDENTE	95,00	0,00	100,00	0,00	100,00	**EXCAPIT1:00611/05*
	611/7 ACQUISTI BENI RAPPRESENTANZA UFF.STAFF GABINETTO PRESIDENTE	0,00	250,00	0,00	0,00	250,00	**EXCAPIT1:00611/07*
	611/10 ALTRI MATERIALI DI CONSUMO PER UFF.STAFF GABINETTO PRESIDENTE	46,35	100,00	0,00	0,00	100,00	**EXCAPIT1:00611/10*
	Totale Intervento 02	787,16	1.375,00	100,00	0,00	1.475,00	
1.01.01.03	INTERVENTO 03 PRESTAZIONI DI SERVIZI						
R.Proc: S20 - STAFF GABINETTO PRESIDENTE							
	630 SPESE DI RAPPRESENTANZA E DI PROMOZIONE	641,88	3.000,00	0,00	0,00	3.000,00	**EXCAPIT1:00630/00*
	630/1 SPESE PER SPONSORIZZAZIONI (TESORIERE)PARTE COLLEGATO CAP.190	0,00	0,00	0,00	0,00	0,00	**EXCAPIT1:00630/01*
	631 UFFICIO STAMPA, RIVISTA PROV. E PUBBLICAZIONI VARIE	10.000,00	2.000,00	4.000,00	0,00	6.000,00	**EXCAPIT1:00631/00*
	632 GIORNALI E RIVISTE	0,00	0,00	800,00	0,00	800,00	
	633 SPESE INERENTI LE RELAZIONI INTERNAZIONALI	0,00	0,00	0,00	0,00	0,00	**EXCAPIT1:00633/00*

INTERVENTO		Impegni ultimo esercizio chiuso	Previsioni definitive esercizio in corso	PREVISIONI DI COMPETENZA			Annotazioni
Codice e numero	Denominazione			VARIAZIONI		SOMME RISULTANTI	
				in aumento	in diminuzione		
1	2	3	4	5	6	7	8
	637/1 RIMBORSO SPESE PER TRASFERTE PERSONALE UFFICIO PRESIDENZA	0,00	1.000,00	0,00	0,00	1.000,00	**EXCAPIT1:00637/01*
	Totale Intervento 03	10.641,88	6.000,00	4.800,00	0,00	10.800,00	
1.01.01.05	INTERVENTO 05 TRASFERIMENTI						
R.Proc: S20 - STAFF GABINETTO PRESIDENTE							
	642 QUOTA ASSOCIATIVA ALL'UNIONE PROVINCE D'ITALIA L'ANNO 2016 NON DEVE ESSERE PIU' PAGATO PERTANTO VIENE AZZERATO	10.984,23	10.984,23	0,00	10.984,23	0,00	**EXCAPIT1:00642/00*
	643 QUOTA ASSOCIATIVA ALL'UNIONE REGIONALE PROVINCE SICILIANE	0,00	0,00	0,00	0,00	0,00	**EXCAPIT1:00643/00*
	644 QUOTA ASSOCIATIVA AL CONSIGLIO DEI COMUNI D'EUROPA	0,00	0,00	0,00	0,00	0,00	**EXCAPIT1:00644/00*
	646 QUOTA ASSOCIATIVA ASSOCIAZIONE ARCO LATINO DELIB.CONS.81 DEL 6/6/2002	0,00	0,00	0,00	0,00	0,00	**EXCAPIT1:00646/00*
	Totale Intervento 05	10.984,23	10.984,23	0,00	10.984,23	0,00	
	Totale Servizio 01	22.413,27	18.359,23	4.900,00	10.984,23	12.275,00	
	Totale Funzione 01	22.413,27	18.359,23	4.900,00	10.984,23	12.275,00	
	Totale Titolo 01	22.413,27	18.359,23	4.900,00	10.984,23	12.275,00	
TOTALE	C.Resp. STAFF GABINETTO	22.413,27	18.359,23	4.900,00	10.984,23	12.275,00	

PARTE 2° Piano della performance 2016 – 2018

Nella seguente sezione del documento vengono riportati gli obiettivi strategici triennali, i relativi indicatori di risultato, il sistema della valutazione delle prestazioni dell'ente e della valutazione individuale.

Aree di intervento strategiche

La individuazione delle aree di intervento strategiche derivano dagli indirizzi di governo esplicitati nei documenti di programmazione strategica, ovvero le Linee Programmatiche di Mandato, i Piani Generali di sviluppo, il DUP ed i Programmi triennali delle opere pubbliche.

Vengono individuate cinque aree di intervento strategiche che a loro volta sono state suddivise in una o più linee di intervento che tratteggiano le azioni principali e maggiormente qualificanti da attuare nel triennio 2016 – 2018.

1. *La macchina amministrativa al servizio dei cittadini:*

- a. studio problematiche sui finanziamenti per reperimento risorse
- b. programmazione e pianificazione
- c. amministrazione e funzionamento

2. *libero Consorzio comunale:*

- a. **efficiente** (riduzione e contenimento della spesa, recupero entrate, reperimento ed utilizzo fondi comunitari)
- b. **trasparente** (anticorruzione, trasparenza e qualità)
- c. **sicuro** (sicurezza, legalità e controllo)

3. *Mobilità: infrastrutture viarie*

4. *Sostegno alle istituzioni, alla persona e alla famiglia*

5. *Tutela e valorizzazione paesistico – ambientale*

Per ognuna delle linee d'intervento sono stati individuati alcuni appositi indicatori correlati alle azioni più significative e rappresentative degli obiettivi contenuti, che consentiranno di valutare, nell'arco temporale di validità del piano, il grado di realizzazione delle iniziative e, laddove possibile, la misura dell'impatto che le linee di intervento hanno effettivamente generato in termini di risposta ai bisogni. Nella parte delle schede dedicate agli indicatori sono riportati, ove significativo, i valori attesi per ciascun anno.

La descrizione delle linee di intervento contiene i collegamenti espliciti con le schede del Piano Esecutivo di Gestione, dove si potranno leggere le azioni di dettaglio previste.

Piano della performance 2016 – 2018

Settore	Missione	Programma	Codice obiettivo	Categoria obiettivo	Descrizione servizio (previsto in delibera del Commissario)	Descrizione Obiettivo (Performance)	Codice attività	Azioni/Attività (PDO)	Peso proposto	Indicatore	U.M.	Valore anno 2015	Target atteso			Risorse umane		Carta dei Servizi e degli standard di qualità (SI/NO)
													2016	2017	2018	Cognome e nome	Capitolo di bilancio	
P.E.G. n. 1 - Polizia Provinciale - Risorse Umane - Servizi Socio - Assistenziali - DIRIGENTE: Dott. Raffaele Falconieri																		
1	01	10	A.1	STRATEGICO		LA MACCHINA AMMINISTRATIVA AL SERVIZIO DEI CITTADINI a) Studio Problematiche sui finanziamenti per reperimento risorse; b) Programmazione e pianificazione; c) Amministrazione e funzionamento			8	Media percentuale degli scostamenti degli obiettivi operativi sotto specificati								
1	01	10	B.1	Efficacia	Gestione delle Relazioni Sindacali, Gestione del Fondo per le politiche di sviluppo delle RR.UU., e della produttività	Redazione nuovo Contratto Integrativo Decentrato triennio 2016-2018 1.C	B.1.1	Elaborazione e redazione, mediante stesura degli articoli, del Contratto Integrativo Decentrato sulla base delle normative vigenti e presentazione dello stesso alla delegazione trattante per la successiva contrattazione decentrata; predisposizione delibera di indirizzo, e delibera di sottoscrizione dello stesso. Gestione del Fondo Risorse Decentrate come previsto dal CCNL		Scadenze previste		31-mag	31-dic	31-dic	31-dic	Carfi Luciana		NO
1	01	10	B.2	Efficacia	Gestione delle Relazioni Sindacali, Gestione del Fondo per le politiche di sviluppo delle RR.UU., e della produttività	Redazione Regolamento Progressione Economica Orizzontale 1.C	B.2.1	Elaborazione e redazione, mediante stesura degli articoli, del Regolamento progressione Economica Orizzontale sulla base delle normative vigenti e presentazione dello stesso alla delegazione trattante per la successiva contrattazione decentrata.		Scadenze previste			31-dic	31-dic	31-dic	Carfi Luciana		NO
1	01	03	B.3	Efficacia	Elaborazione documenti programmatori	Elaborazione degli atti relativi al PEG e PDO relativi al settore 1.C	B.3.1	Elaborazione di concerto con il Dirigente della relazione previsionale e programmatica, della relazione al conto consuntivo e della elaborazione del PDO annuale.		Adempimenti previsti/Adempimenti eseguiti	%	100%	100%	100%	100%	Pomillo Maria - Carfi Luciana-Martorana M.		NO

Settore	Missione	Programma	Codice obiettivo	Categoria obiettivo	Descrizione servizio (previsto in delibera del Commissario)	Descrizione Obiettivo (Performance)	Codice attività	Azioni/Attività (PDO)	Peso proposto	Indicatore	U.M.	Valore anno 2015	Target atteso			Risorse umane		Carta dei Servizi e degli standard di qualità (SI/NO)
													2016	2017	2018	Cognome e nome	Capitolo di bilancio	
1	01	10	B.4	Efficacia	Pianificazione dell'utilizzo delle risorse umane	L'obiettivo si propone di gestire la micro e macro organizzazione e precisamente di curare la composizione della struttura dell'Ente attraverso il costante aggiornamento dell'assegnazione delle risorse umane (destinazioni per sedi, settori e servizi), della dotazione organica (n. posti per categoria e profilo), della banca dati del personale (anagrafica e stato giuridico).E' prevista la stesura di tutti gli atti inerenti lo stato giuridico del personale e di quelli necessari in applicazione delle norme contrattuali e regolamentari, rilascio di certificati di servizio, redazione dei contratti individuali di lavoro e relative modifiche (part-time), la ricognizione annuale del personale ex art. 33 del D.lgs. 165/2001 con successiva redazione del piano occupazionale, la rideterminazione della dotazione organica a seguito della definizione della procedura dei prepensionamenti e l'adeguamento della stessa in ottemperanza alla Legge Regionale n. 15/2015. Nella considerazione che le prospettive di continuità istituzionale dell'Ente sono state e sono ancora fortemente incerte, sono aumentate notevolmente le richieste di diversi dipendenti di nulla-osta per mobilità esterna volontaria verso altri enti, di accordi per comando ai sensi art. 30 c.2 sexies D.lgs.165/01, di convenzioni art. 14 CCNL del 2004, di convenzioni art. 1 c.557 L.311/2004.E' prevista la gestione della segreteria dell'Ufficio Procedimenti Disciplinari come necessario supporto tecnico operativo dello stesso, la redazione del regolamento per la disciplina degli incarichi extra istituzionali al personale dipendente e la modifica dei profili professionali della dotazione dell'Ente. Rientra nell'obiettivo l'archiviazione dei fascicoli personale dei dipendenti in servizio, collocati a riposo e di tutte le pratiche istruite dal settore. 1.C	B.4.1	Aggiornamento della banca dati del personale dipendente (anagrafica, stato giuridico etc.);gestione della struttura organizzativa (distribuzione del personale per sedi, settori e servizi), gestione della dotazione organica vigente dell'Ente (per profili, per categorie), supporto ai settori dell'Ente sulla distribuzione del personale, collocazione, inquadramento; predisposizione e rilascio certificati a qualsiasi titolo; interpellanti interni per reperimento di particolari professionalità;		Adempimenti richiesti/Adempimenti eseguiti	%	100%	100%	100%	100%	Martorana M. Carmela Cappuzzello Giovanna Iacono Lucia Lauria Salvatore Cirnigliaro Giuseppe Di Franco Giovanni		NO
							B.4.2	Ricognizione annuale personale ex art. 33 del D.lgs. 165/2001, analisi organizzativa dell'Ente sulla base delle richieste da parte dei dirigenti di tutti i Settori e conseguente proposta di piano annuale/ programma triennale del fabbisogno di personale. Rideterminazione della dotazione organica con diminuzione dei posti resisi vacanti a seguito dei prepensionamenti ed adeguamento della stessa in ottemperanza alla Legge Regionale n. 15/2015.		Adempimenti richiesti/Adempimenti eseguiti.	%	100%	100%	100%	Martorana Maria Carmela, Carfi Luciana			
							B.4.3	Gestione mobilità esterna volontaria verso altri enti, accordi per comando ai sensi art. 30 c.2 sexies D.lgs.165/01, convenzioni art. 14 CCNL del 2004, convenzioni art. 1 c.557 L.311/2004:redazione determinazioni e relative convenzioni.		Adempimenti richiesti/Adempimenti eseguiti.	%	100%	100%	100%	Martorana Maria Carmela		NO	
							B.4.5	Elaborazione e redazione, mediante stesura degli articoli, del Regolamento per la disciplina degli incarichi extra istituzionali al personale dipendente sulla base delle normative vigenti, predisposizione deliberazione di approvazione.		Adempimenti richiesti/Adempimenti eseguiti.	%	100%	100%	100%	Martorana Maria Carmela			

Settore	Missione	Programma	Codice obiettivo	Categoria obiettivo	Descrizione servizio (previsto in delibera del Commissario)	Descrizione Obiettivo (Performance)	Codice attività	Azioni/Attività (PDO)	Peso proposto	Indicatore	U.M.	Valore anno 2015	Target atteso			Risorse umane		Carta dei Servizi e degli standard di qualità (SI/NO)
													2016	2017	2018	Cognome e nome	Capitolo di bilancio	
1	01	10	B.5	Efficacia	Servizi ai dipendenti, autorizzazioni missioni dipendenti, Formazione del personale dipendente		B.5.1	Gestione malattie dipendenti; visite fiscali, liquidazioni fatture, monitoraggio delle stesse per trasferimento quote da parte del MEF; elaborazione timbrature presenze e inserimento giustificativi assenze a qualsiasi titolo; elaborazioni calcoli mensili timbrature e modificazioni orari di servizio e turni; controlli mensili permessi e recuperi.monitoraggio assenze malattia per adempimenti vari. Gestione autorizzazioni per : permessi L.104/92, congedi per handicap grave, maternità, congedi parentali, riposi giornalieri, diritto allo studio, aspettative.Gestione infortuni sul lavoro:		Adempimenti richiesti/Adempimenti eseguiti.	%	100%	100%	100%	100%	Occhipinti Salvina Migliorisi Giovanna Manticello Maria-Boccaifuoco Giovanna.	677	NO
						Gestione amministrativa del personale afferente all'aggiornamento quotidiano delle presenze-assenze del personale dell'Ente, richieste visite fiscali, predisposizione determinate di autorizzazioni a fruire dei congedi previsti dai CCNL, dalle norme e dai regolamenti vigenti, gestione infortuni sul lavoro. Predisposizione atti propedeutici e successivi alla contrattazione decentrata Servizi ai dipendenti, in particolare: assegnazione buoni pasto,corresponsione assegno nucleo familiare, rilascio nulla osta per incarichi esterni ai dipendenti, predisposizione atti di liquidazione ai legali dell'ente, controllo e acquisto di materiale vario necessario per il settore, autorizzazioni missioni dipendenti, Formazione del personale dipendente ed eventuale attivazione tirocini di formazione e orientamento per studenti universitari e laureati.	B.5.2	Gestione autorizzazioni/liquidazioni salario accessorio (lavoro straordinario , indennità di turno, reperibilità, disagio, maneggio valori, responsabilità ,posizioni organizzative, compensi incentivanti la produttività) previste nel Fondo Risorse Decentrate.		Adempimenti richiesti/Adempimenti eseguiti.	%	100%	100%	100%	100%	Carfi Luciana		NO
							B.5.3	Gestione buoni pasto:registrazione annuale CONSIP per l'acquisto, liquidazioni fatture, rilevazione mensile delle presenze-assenze, predisposizione elenchi e distribuzione al personale dei buoni spettanti.Gestione degli acquisti di settore (cancelleria, attrezzature varie, abbonamenti, riviste); gestione anticipazioni all'Economo.		Adempimenti richiesti/Adempimenti eseguiti.	%	100%	100%	100%	100%	Carfi Luciana Cappuzzello Giovanna Iacono Lucia Lauria Salvatore Cirnigliaro Giuseppe	971	
						1.C	B.5.4	Gestione assegno nucleo familiare; gestione autorizzazioni per incarichi esterni ai dipendenti; gestione autorizzazioni/liquidazioni missioni dirigenti/dipendenti; gestione liquidazioni compensi legali;provvedimenti di incasso somme ex art. 14 CCNL 2004, gestione certificati di stipendio, piccoli prestiti e cessioni pluriennali da inviarsi all'INPS mediante apposito accreditamento .		Adempimenti richiesti/Adempimenti eseguiti.	%	100%	100%	100%	100%	Carfi Luciana		NO
							B.5.5	Organizzazione corsi di formazione per il personale dipendente		Adempimenti richiesti/Adempimenti eseguiti.	%	100%	100%	100%	100%	Carfi Luciana	693	NO

Settore	Missione	Programma	Codice obiettivo	Categoria obiettivo	Descrizione servizio (previsto in delibera del Commissario)	Descrizione Obiettivo (Performance)	Codice attività	Azioni/Attività (PDO)	Peso proposto	Indicatore	U.M.	Valore anno 2015	Target atteso			Risorse umane		Carta dei Servizi e degli standard di qualità (SI/NO)	
													2016	2017	2018	Cognome e nome	Capitolo di bilancio		
1			A.2	STRATEGICO		LIBERO CONSORZIO COMUNALE: a) Efficiente (Riduzione e contenimento della spesa, riqualificazione personale per ottimizzazione Risorse Umane, recupero entrate, reperimento ed utilizzo fondi comunitari) b) Trasparente (Anticorruzione, trasparenza e qualità) c) Sicuro (Sicurezza, legalità e controllo)			10	Media percentuale degli scostamenti degli obiettivi operativi sotto specificati									
1	01	10	C.1	Efficienza	Org.ne e gestione giuridica delle RR.UU., pianificazione dell'utilizzo delle RR.UU., Procedimenti disciplinari, Procedimenti di conciliazione	Attuazione direttiva commissariale prot. n. 42406/2015 di rimodulazione dell'organigramma e del funzionigramma. Rimodulazione dell'orario di servizio in via sperimentale 2.A	C.1.1	1. Ricognizione, rimodulazione e redistribuzione dei servizi e degli uffici alla luce della normativa vigente sui LL.CC.CC. Riduzione dei settori. Proposta di un nuovo organigramma e funzionigramma al Commissario Straordinario. Atti sequenziali		10-gen	Adozione atti	Si/No		Si	Si	Martorana Maria Carmela		NO	
							C.1.2	2. Studio ed applicazione in via sperimentale di un diverso orario di servizio previo confronto con le Organizzazioni Sindacali: attuazione direttiva commissariale, redazione determinazione dirigenziale, presentazione alle OO.SS. e predisposizione relativa circolare.		Adeempimenti richiesti/Adeempimenti eseguiti	%	100%	100%	100%	100%	Occhipinti Salvina Martorana Maria Carmela Carfi Luciana			
1	01	11	B.8	Efficacia	attività anticorruzione	Attuazione misure del PTPC di competenza 2.B	B.8.1	Messa in opera delle misure di prevenzione previste nel vigente PTPC 2015-2017 nelle tabelle E2 E3 E4 E5; adempimenti monitoraggio sulle misure individuate; valutazione delle attività e delle misure.		Rispetto scadenza da P.T.P.C.	%	100%	100%	100%	100%	Pomillo M.; Martorana M. Carmela- Occhipinti Salvina Carfi Gianna Cappuzzello Giovanna, Iacono Lucia, Martorana M.		NO	
						Verifica, mappatura ed aggiornamento dei processi e delle misure di cui al PTPC di competenza 2.B	B.8.2	Verifica ed eventuale aggiornamento dei processi e delle misure di prevenzione previste nel P.T.C.P. di competenza del settore e delle schede per il Risk Management.		Rispetto scadenza da P.T.P.C.		10-dic	10-dic	10-dic	10-dic	Pomillo M.; Martorana M. Carmela; Occhipinti Salvina; Carfi Gianna; Carfi Luciana; Martorana M.		NO	
						Verifica ed aggiornamento della Tabella Master relativa ad Amministrazione Trasparente 2.B	B.8.3	Aggiornamento e pubblicazione dei dati concernenti l'organizzazione e l'attività del settore		Rispetto scadenza da P.T.T.I.		20-dic	20-dic	20-dic	20-dic	Pomillo M; Martorana M. Carmela, Occhipinti Salvina, Carfi Luciana, Migliorisi Giovanna , Carfi Gianna, Martorana M.		NO	
						Prevenzione e repressione di illeciti in materia di circolazione stradale e				Controlli	N°	3562	>	>	>			974 974/1 974/2	NO

Settore	Missione	Programma	Codice obiettivo	Categoria obiettivo	Descrizione servizio (previsto in delibera del Commissario)	Descrizione Obiettivo (Performance)	Codice attività	Azioni/Attività (PDO)	Peso proposto	Indicatore	U.M.	Valore anno 2015	Target atteso			Risorse umane		Carta dei Servizi e degli standard di qualità (SI/NO)
													2016	2017	2018	Cognome e nome	Capitolo di bilancio	
1	06	02	B.12	efficacia	Politiche Giovanili	Promozione delle politiche giovanili	B.12.1	Found Raising. Gestione bacheca virtuale on line dei bandi attivi. Gestione progetto "Trazzere". Partecipazione riunioni di ATS- Verifica delle attività programmate		progetti presentati	n.	1	> 1	> 1	> 1	Bocchieri		NO
1	12	04	B.13	Efficacia	Sportello immigrati	Realizzazione di interventi assistenziali finalizzati alla tutela delle categorie più svantaggiate e a rischio di esclusione sociale.	B.13.1	Promozione e gestione di progettualità e coprogettazione a favore degli immigrati e di altri soggetti. Progetto SPRAR Biscari- Gestione, controlli, monitoraggio e rendicontazione. Predisposizione atti per la proroga progetto per il triennio 2017/2019		Realizzazione e completamento fasi progettuali previste	n.	1				Bocchieri, Massari M.; Nobile M.	2392/2 2392/902	NO
							B.13.2	Progetto SPRAR farsi prossimo- Gestione , Controlli, Monitoraggio e Rendicontazione. Predisposizione atti per la proroga progetto per il triennio 2017/2019		Realizzazione e completamento fasi progettuali previste	N.	1	1	1	1	Salerno, Nicita M.C., Canzonieri E.	2499/9	NO
							B.13.3	Coordinamento avvio attività e servizi presso il Centro Polifunzionale Protocollo d'intesa con la Prefettura prot. n. 0013571 del 27-04-2016. - Componente gruppo di programmazione/progettazione immigrazione costituito presso la Prefettura-Programma FAMI . Componente del Consiglio Territoriale per l'immigrazione .		Adempimenti previsti/attuati	%	100	100	100	100	Bocchieri		
							B.13.4	Collaborazione e adesioni in Progetti di tematiche sociali : Progetto www.sprigioniamoci.it , Progetto "Città nostra" , Progetto FAMI Filotea , FAMI ON2 , FAMI Ob. Specifico 2 Ob nazionale 2, Progetto il Quarto Ponte, Progetto FARI .		Adesioni a progetti	N.	1	1	1	1	Bocchieri		
1	12	08	B.14	efficacia	Associazionismo e volontariato	Interventi a sostegno e per lo sviluppo della cooperazione e dell'associazionismo nel sociale.	B.14.1	Gestione progetto "Non scado".		n. progetti	n.	1	1	1	1	Bocchieri		NO
1	4	06	C.2	Efficacia	Servizi ausiliari all'istruzione.	Servizi di assistenza specialistica e trasporto a favore di alunni portatori di handicap psicofisico e sensoriale - Aumento del numero dei disabili assistiti per ogni singolo assistente nell'A.S. 2016/2017. Interventi per disabilità	C.2.1	Assistenza specialistica e trasporto a favore di alunni con handicap psicofisico e sensoriale. Sostegno didattico extrascolastico, assistenza all'orientamento, assistenza alla comunicazione a favore di alunni non udenti e non vedenti. Ricovero presso istituti specializzati per alunni non vedenti. Gestione, controlli, monitoraggio e rendicontazione. Riferimento Determinazioni Commissariali n. 838 del 8/1/16, n. 8524 del 10/3/16, n. 8658 del 10/3/2016.		Rapporto Disabile/assistente	N.		≥1	≥1	≥1	Cimino, Miceli, Carbone, Lacognata, Nobile, Massari, Guastella, Jura	2386 2387 2379 2382	NO
Servizi sociali e assistenziali																		

Settore	Missione	Programma	Codice obiettivo	Categoria obiettivo	Descrizione servizio (previsto in delibera del Commissario)	Descrizione Obiettivo (Performance)	Codice attività	Azioni/Attività (PDO)	Peso proposto	Indicatore	U.M.	Valore anno 2015	Target atteso			Risorse umane		Capitolo di bilancio	Carta dei Servizi e degli standard di qualità (SI/NO)
													2016	2017	2018	Cognome e nome			
P.E.G. n. 2 - Avvocatura e Affari generali - DIRIGENTE: Avv. Salvatore Mezzasalma																			
2			A.2	strategico		LIBERO CONSORZIO COMUNALE: contenimento della spesa, riqualificazione personale per ottimizzazione Risorse Umane, recupero entrate, reperimento ed utilizzo fondi comunitari) b) Trasparente (Anticorruzione, trasparenza e qualità) c) Sicuro (Sicurezza, legalità e controllo)		a) Efficiente (Riduzione e contenimento della spesa, riqualificazione personale per ottimizzazione Risorse Umane, recupero entrate, reperimento ed utilizzo fondi comunitari) b) Trasparente (Anticorruzione, trasparenza e qualità) c) Sicuro (Sicurezza, legalità e controllo)	10	Media percentuale degli scostamenti degli obiettivi operativi sotto specificati									
2	1	11	b.1	operativo di efficacia	Servizi Legali	Patrocinio legale 2c	b.1.1	Gestione interna delle controversie legali dell'Ente (difendere e rappresentare l'ente in tutte le controversie avvalendosi del solo personale interno) Gestione adempimenti connessi all'iter processuale. Gestione spese all'interno dell'Avvocatura e per il suo funzionamento . Acquisto pubblicazioni giuridiche e abbonamenti on line.		N° controversie insorte e gestite dal settore/N° controversie totali		100%	100%	100%	100%	Voria Delfina Lissandro Carmela Gulino Giuseppe - Causarano Laura - Schinina Anna - Raniolo Giuliana (dall'01.06.2016) - Boccadifuoco Nadia - Consiglio Salvatore - Parisi Francesco	E189/2 691/1 691/2 720 793 834 845 873 875 970/1 977/1 970/11 970/15 979 988/1 1720		
2	1	11			"	"	b.1.2	Gestione autonoma delle vertenze curate internamente all'ente.		Rapporto tra Entità economica dei procedimenti giudiziari gestiti internamente/ Entità economica dei procedimenti giudiziari gestiti che riguardano l'ente	%	10	10	10	10	Voria Delfina Lissandro Carmela Gulino Giuseppe Causarano Laura Schinina Anna			
2	1	11			"	"	b.1.3	recupero risarcimento danni demanio stradale		N segnalazioni pervenute rispetto a procedimenti avviati	%	110	100	100	100	Gulino Giuseppe			
2	1	11	c.1	operativo efficienza	Servizi legali	Consulenza legale 2c	c.1.1			Numero pareri espressi/ Numero pareri richiesti		100	100%	100%	100%	Voria Delfina Lissandro Carmela			
2	1	11					c.1.2	Espressione pareri legali semplici (implicanti conoscenze giuridiche già consolidate e resi verbalmente), e complessi (in ordine a nuove normative)		Tempi medi	gg	gg 1/13	gg 1/13	gg 1/13	gg 1/13	Voria Delfina			
2	1	11	c.2	operativo di efficienza	Depenalizzazione	Emissione ordinanze in materia ambientale 2c	c.2.1	Emissione ordinanze ingiunzioni .		Tempi medi	%	100	100	100	100	Lissandro Carmela	E 94 E 94/1		
							c.2.2	Gestione dei provvedimenti irrogativi delle sanzioni		tempi medi	%	35	30	30	30	Lissandro Carmela			

Settore	Missione	Programma	Codice obiettivo	Categoria obiettivo	Descrizione servizio (previsto in delibera del Commissario)	Descrizione Obiettivo (Performance)	Codice attività	Azioni/Attività (PDO)	Peso proposto	Indicatore	U.M.	Valore anno 2015	Target atteso			Risorse umane		Capitolo di bilancio	Carta dei Servizi e degli standard di qualità (SI/NO)
													2016	2017	2018	Cognome e nome			
2	1	5	b.2	operativo di Efficacia	Servizi amministrativi	Redazione contratti di locazione attivi e passivi. Gestione amministrativa del patrimonio immobiliare dell'Ente e relativi rapporti con gestori, locatari ecc. 2a	b2.1	Predisposizione atti amm.vi per stipula, rinnovo e risoluzione contratti, nonché aggiornamento canone		Rapporto tra n° contratti redatti e/o gestiti dall'Area Legale/ N° totale dei contratti di locazione	%	100%	100%	100%	100%	Schininà Anna- Licitra Maria	E100 711 1595 1625 1650 1922		
							b2.2	Gestione contenziosi		Rapporto tra esiti vittoriosi o sostanzialmente favorevoli/Contenziosi gestiti (indice numerico)	%	65	65	65	65	Voria Delfina Lissandro Carmela Gulino Giuseppe			
2	4	2	b3				b3.3	Dimensionamento rete scolastica provinciale		espletamento procedure						Spada Rosalba - Licitra Maria			
2	1	11	b4	operativo di efficacia	servizi amministrativi	Mappatura dei processi e compilazione schede relative alla gestione del rischio corruzione. 2b	b4.1	Redazione schede PTPC per Risk Management		rispetto scadenze R.P.C.		dicembre	dicembre	dicembre	dicembre	Sorrentino Sebastiano coll a riposo il 01.05.2016 - Barone Angela trasferita al settore VII dal 16.03.2016. Patanè Nella - Boccadifuoco Nadia			
2	1	11				Aggiornamento PTTI 2b	b4.2	Implementazione dati nel sito trasparenza e merito		aggiornamento scadenze		dicembre	dicembre	dicembre	dicembre	Spada Carmelo - Giarratana Paola			
	1	11				Attuazione misure del PTPC di competenza 2b	b4.3	Misure obbligatorie/facoltative,specifiche/trasversali,individuazione fasi e tempi di attuazione,altrosoggettorisponabile,sogetto responsabile e referente- obiettivi.		N. misure attivate/ n. misure attivate PTPC		100%	100%	100%	100%	Patanè Nella - Boccadifuoco Nadia			
2	1	11				Assistenza in materia di prevenzione alla corruzione 2b	b4.4									Voria Delfina			
2	1	11			Trasparenza	Attuazione misure P.T.T.I 2b	b4.5	Publicazione contenuti di cui al D.lgs n.33/2013 e delibere CIVIT nn.50 e 71/2013.Aggiornamento vademecum area Vitruvy relativo al Piano per la trasparenza		misure attuate/ n. misure PTTI						Criscione Giovanna -Spada Carmelo - Giarratana Paola			
2	1	11			Qualità	Aggiornamento Carta dei Servizi 2b	b4.6	Aggiornamento Carta dei Servizi		N. misure attuate		dicembre	dicembre	dicembre	dicembre	Criscione Giovanna -Spada Carmelo - Giarratana Paola - Dicara Salvatore			
2	1	11	c3	efficienza	Accesso	Attività di accesso degli atti amministrativi-gestione reclami - gestione sito internet dell'Ente 2b	c3.1	Gestione richieste utenti al front office, richieste atti, gestione reclami, Gestione sito internet dell'Ente - comunicazioni al Garante delle Comunicazioni, Pubblicazione atti alla Regione Siciliana-Dip. Autonomie, report mensile "Linea Amica" Ministero P.I. Gestione spese di funzionamento dell'ufficio		n. richieste evase/ricevute N comunicazioni effettuate		100	100	100	100	Criscione Giovanna - Spada Carmelo - Giarratana Paola, Dicara Salvatore - Cilia Rita	636 637 970/3		
2			A.1	Strategico		LA MACCHINA AMMINISTRATIVA AL SERVIZIO DEI CITTADINI a) Studio Problematiche sui finanziamenti per reperimento risorse; b) Programmazione e pianificazione; c) Amministrazione e funzionamento			8	Media percentuale degli scostamenti degli obiettivi operativi sotto specificati									
2	1	2	b5	operativo di efficacia	Servizi Comuni	Gestione flussi documentali e protocollo informatico 1c	b5.1	Redazione manuale ex DPR 445/2000 e normativa tecnica secondo direttive del Segretario Generale.		tempo	si/no	30-nov				Brafa Gina, Alessandrello Silvana, Bongiorno Giorgio,			

Settore	Missione	Programma	Codice obiettivo	Categoria obiettivo	Descrizione servizio (previsto in delibera del Commissario)	Descrizione Obiettivo (Performance)	Codice attività	Azioni/Attività (PDO)	Peso proposto	Indicatore	U.M.	Valore anno 2015	Target atteso			Risorse umane		Carta dei Servizi e degli standard di qualità (SI/NO)
													2016	2017	2018	Cognome e nome	Capitolo di bilancio	
2	1	2	c4	Operativo di efficienza	servizi comuni	Espletamento servizi comuni ai vari settori dell'Ente	c4.1	Protocollo: Atti in entrata e in uscita compresa gestione PEC								Coriolano Orazio, Cusumano Vita, Merli Antonio		
2	1	2					c4.2	Attività Archivio Affari Generali, Spedizione, Notifica Atti, Centralino, Portierato e Uscierato Affidamento servizio di pulizia ad uso proprio								Chiaramonte Maria (quiescenza dal 30.11.2016) - Garofalo Gaetano - Firrincieli Salvatore - Scalone Claudio - Rosso Teresa (fino al 31.05.2016) - Trombatore Giovanni - Chiavola Giovanna - Arena Salvatore (dall'01.06.2016) - Parisi Francesco- Migliore Rosa - Noto Paola - Di Pietro M. Flora - Mancarella Mirella - Monello Nunzio - Gurrieri Massimo - Ciamponi Fabrizio - Deodato Giuseppe - Montes Franco - Occhipinti Giancarlo (coll. a riposo da ott. 2016) - Campo Mirco - Cannizzo Giacomo (dall'01.06.2016) e Cirnigliaro Giuseppe. Solo per la turnazione della portineria Cascone Giorgio (in forza al 4° settore dall'01.06.2016)	670 671/5 681	
2	1	2					c4.3	Affidamento servizio di pulizia ad uso proprio								Di Raimondo Vincenza (coll. a riposo dal 01.05.2016) - Poidomani Francesca	692	
2			A.4	Strategico	Sostegno alle istituzioni, alla persona, alla famiglia				8	Media percentuale degli scostamenti degli obiettivi operativi sotto specificati								
2	4	2	b6	operativo di efficacia			b 6.1	Rapporti e adempimenti amministrativi con gli istituti scolastici, compresi trasferimenti contributi funzionamento, e con USR e USP.- .		espletamento procedure						Spata Rosalba - Poidomani Francesca - Licitra Maria - Boccadifuoco Nadia	1279 1280 1281 1282 1283 1284 1526 1794	

Settore	Missione	Programma	Codice obiettivo	Categoria obiettivo	Descrizione servizio (previsto in delibera del Commissario)	Descrizione Obiettivo (Performance)	Codice attività	Azioni/Attività (PDO)	Peso proposto	Indicatore	U.M.	Valore anno 2015	Target atteso			Risorse umane		Carta dei Servizi e degli standard di qualità (SI/NO)			
													2016	2017	2018	Cognome e nome	Capitolo di bilancio				
2	4	2	b6	operativo di efficacia	Servizi Amministrativi	Funzionamento degli istituti scolastici di istruzione superiore.	b 6.2	Universalità per gli adempimenti residuali in seguito al recesso dal CUI		espletamento procedure							Patanè Nella	1790/1			
2	4	2	b6	operativo di efficacia			b 6.3	Concessioni in uso palestre scolastiche										Spata Rosalba			
2	4	2	b6	operativo di efficacia			b 6.4	Gestione spese per beni di consumo per i servizi comuni e per i servizi amministrativi, nonché per la manutenzione/riparazione/sostituzione apparecchiature in dotazione al settore										Poidomani Francesca	1783 1783/900 611/2 1765 1774 1775 1776		
2	4	2	b6	operativo di efficacia			b 6.5	Attività amministrativa di supporto al Settore											Patanè Nella - Boccadifuoco Nadia		
2	4	2	b6	operativo di efficacia			b 6.6	assegnazione borse di studio regionali		espletamento procedure									Licitra Maria	1800	
P.E.G. n.3 - Finanze e Contabilità - Dirigente: Dott.ssa Lucia Lo Castro																					
3	01	03	A.1	Strategico		La macchina amministrativa al servizio dei cittadini: a. studio problematiche sui finanziamenti per reperimento risorse b. programmazione e pianificazione c. amministrazione e funzionamento			10	Media percentuale degli scostamenti degli obiettivi operativi sotto specificati											
							b.1.1	Studi inerenti la normativa finanziaria, contabile e di bilancio. Analisi problematiche legate ai trasferimenti statali e regionali. Monitoraggio costante delle risultanze del saldo di finanza pubblica ai sensi del comma 719 dell'articolo 1 della Legge 28/12/2015, n. 208 (Legge di Stabilità).				100%	100%				Di Giorgio Giuseppe - Cascone Giorgio - Tomasi Anna - Raniolo Giuliana fino al 31.05.2016	780/1 780/3 780/10 790			
											100%	100%						792			

Settore	Missione	Programma	Codice obiettivo	Categoria obiettivo	Descrizione servizio (previsto in delibera del Commissario)	Descrizione Obiettivo (Performance)	Codice attività	Azioni/Attività (PDO)	Peso proposto	Indicatore	U.M.	Valore anno 2015	Target atteso			Risorse umane		Carta dei Servizi e degli standard di qualità (SI/NO)
													2016	2017	2018	Cognome e nome	Capitolo di bilancio	
								predisposizione del PEG. Ricezione fatture in formato elettronico, contabilizzazione sul registro unico, applicazione del meccanismo della scissione dei pagamenti (Split Payment)		piattaforma elettronica ministeriale.								1940/1 2060 2164 2300/10
3	01	03		Efficacia	Rendicontazione	Redazione dei documenti di rendicontazione, altri servizi finanziari e altri adempimenti. 1.c.	b.3.1	Redazione Conto del Bilancio, Conto Economico e Conto del Patrimonio con annesso prospetto di conciliazione. Certificazione bilancio di previsione e rendiconto. Gestione rapporti con la Tesoreria. Gestione mutui passivi, liquidazione lavori pubblici. Controllo proreducente dei documenti contabili e delle determinazioni di liquidazioni ai fini delle emissioni del visto di regolarità contabile e successiva emissione dei relativi mandati di pagamento. Archiviazione di tutta la documentazione relativa ai titoli di spesa e di entrata.		Predisposizione e trasmissione nei termini di legge dei documenti di rendicontazione dell'Ente e relativi allegati. Svolgimento attività previste nei termini di legge		100%	100%	100%	100%	Cascone Giorgio - Di Giorgio Giuseppe - Basile Rosanna - Militello Giovanni - Digrandi Salvatrice - Iacono Salvatore - Salvo Rossi Maria - Paternò Annamaria - Spata Antonella - Scrofanì Antonella - Scribano Giovanna - Tumino Enzo - Russo Salvatore - La Cognata Emanuela - Scribano Emilio - Cusumano Antonio fino al 31.03.2016 - Raniolo Giuliana fino al 31.05.2016	754/1 841	
							b.3.2	Ulteriore accertamento dei residui				100%	100%					
							b.3.3	Ricognizione del perimetro del gruppo amministrazione pubblica ai fini del bilancio consolidato				N.P.	100%	100%	100%			

Settore	Missione	Programma	Codice obiettivo	Categoria obiettivo	Descrizione servizio (previsto in delibera del Commissario)	Descrizione Obiettivo (Performance)	Codice attività	Azioni/Attività (PDO)	Peso proposto	Indicatore	U.M.	Valore anno 2015	Target atteso			Risorse umane		Capitolo di bilancio	Carta dei Servizi e degli standard di qualità (SI/NO)
													2016	2017	2018	Cognome e nome			
3	01	03	b.4	Efficacia	Gestione fondi extra bilancio e fondi speciali	Gestione fondi con apertura di credito (regionali e comunitari) 1.c	B.4.1	Emissione ordinativi di pagamento previa verifica contabile. Rendicontazione ordinativi di accreditamento. Gestione trasferimenti delegati dalla Regione. Tenuta contabilità fondi con apertura credito. Gestione piattaforma multimediale SI-GTS.		Contabilizzazioni e adempimenti relativi ai fondi		100%	100%	100%	100%	Cascone Giorgio	Scribano Emilio		
3	01	03	b.5	Efficacia	Gestione economica e previdenziale del personale	Gestione economica del personale dipendente con l'applicazione dei vari istituti contrattuali ed adempimenti connessi	b.5.1	Gestione economica del personale e quantificazione previsione spesa annuale. Elaborazione stipendi e retribuzioni accessorie. Versamento contributi prev.li ed assistenziali. Gestione crediti privati e cartolarizzazione mensile INPS. Redazione e trasmissione Modello 770, elaborazione C.U. e rapporti con l'Agenzia delle Entrate. Adempimenti fiscali e contributi relativi al personale dipendente ed Amministratori.		Svolgimento delle attività previste		100%	100%	100%	100%	Raucea Giuseppe Ruscito Lamberto LaTerra Maria Calvo Maria 31/03/2016	Cavalieri M.Angela Criscione Pietro Fronte Patrizia Occhipinti Luana fino al Cusumano Antonio fino al 31/03/2016	751	
3	01	03	b.6	Efficacia	Gestione economica e previdenziale del personale	Gestione previdenziale del personale sotto l'aspetto giuridico e pensionistico. Gestione contenzioso previdenziale. Gestione rapporti con l'Inps e altri istituti previdenziali. 1C	b.6.1	Gestione ed utilizzazione software INPS "Pensioni Euro S7". Gestione pratiche di pensione. Cessazioni. TFS. TFR. Fondi pensioni e pensione complementare. Riscatti e ricongiunzioni servizi		Svolgimento delle attività previste		100%	100%	100%	100%	D'lapico Maria Otaviano Giuseppe fino 31/01/2016	Tumino Enzo		
3	01	08	b.7	Efficacia	Gestione economica e previdenziale del personale	Implementazione strumenti informatici, per ottimizzazione gestione on line delle informazioni relative agli oneri retributivi al personale con miglioramento dei singoli servizi	b.7.1	Aggiornamento cedolini on line personale dipendente a tempo indeterminato. Aggiornamento dati retributivi on line personale dipendente. Supporto tecnico a tutti gli utilizzatori		Realizzazione e manutenzione del sistema		100%	100%	100%	100%	Raucea Giuseppe Ruscito Lamberto 31/03/2016	Cavalieri M.Angela Occhipinti Luana fino al 31/03/2016		
3	01	04	b.8	Efficacia	Entrate Tributarie	Accertamento entrate	b.8.1	Gestione procedimenti connessi alle entrate tributarie. Controllo e monitoraggio attività di riscossione.		Svolgimento delle attività previste		100%	100%	100%	100%	Damanti Clara Salvatore Emanuela Di Grandi Salvatrice fino al 31/05/2016	Russo La Cognata Scribano Giovanna Raniolo Giuliana Giunta Salvatore fino al 31/03/2016	808 808/10 802 802/10 802/20	
3	01	03	b.9	Efficacia	Servizio Economato	Gestione fondi economici e anticipazioni straordinarie ed inventariazione beni mobili.	b.9.1	Registrazione documenti e pagamenti vari tramite strumenti bancari o in contanti. Annotazione variazione di carico e scarico, valori di ammortamento.		N. giorni intercorrenti tra data trasmissione del buono e relativa registrazione		7	6	6	6	Criscione Maria Giambattista Tumino Rossella Giuseppe fino 12/04/2016	Palacino Scribano Emilio Di Giorgio	743/1 743/3 743/7 743/10 750	

Settore	Missione	Programma	Codice obiettivo	Categoria obiettivo	Descrizione servizio (previsto in delibera del Commissario)	Descrizione Obiettivo (Performance)	Codice attività	Azioni/Attività (PDO)	Peso proposto	Indicatore	U.M.	Valore anno 2015	Target atteso			Risorse umane		Capitolo di bilancio	Carta dei Servizi e degli standard di qualità (SI/NO)
													2016	2017	2018	Cognome e nome			
3	01	03	A.2			LIBERO CONSORZIO COMUNALE: a) Efficiente (Riduzione e contenimento della spesa, riqualificazione personale per ottimizzazione Risorse Umane, recupero entrate, reperimento ed utilizzo fondi comunitari) b) Trasparente (Anticorruzione, trasparenza e qualità) c) Sicuro (Sicurezza, legalità e controllo)			8	Media percentuale degli scostamenti degli obiettivi operativi sotto specificati									
3	01	04	c.1	Efficiente	Entrate Tributarie	Recupero T.E.F.A. non riversata dai Comuni della Provincia. Istruttoria atti per riduzione dei residui attivi relativi agli anni precedenti. Monitoraggio versamento T.E.F.A. di competenza del corrente esercizio 2.a	c.1.1	Monitoraggio corretto riversamento della T.E.F.A. da parte dei Comuni sia per la competenza che per il recupero degli anni precedenti		Recupero tributi dovuti		142%	80%	90%	100%	Damanti Clara LaCognata Emanuela al 31/05/2016	Russo Salvatore Raniolo Giuliana fino		
3	01	11	b.10	Efficacia	Anticorruzione, Trasparenza e Qualità	Mappatura ed analisi del Risk Management ai fini dell'aggiornamento e della predisposizione PTPC 2016/2018. Adattamento e riempimento della tabella Master relativa a: "Amministrazione Trasparente" secondo i requisiti di completezza, accessibilità e aggiornamento in analogia come da Delibera Civit 50/2013	b.10.1	Redazione schede del PTPC relative alla gestione del rischio corruzione		Rispetto scadenze stabilite dal R.P.C. o CIVIT		10-dic	10-dic	10-dic	10-dic	Damanti Clara Giuseppe fino al 13/04/2016	di Giorgio		
							b.10.2	Adattamento e riempimento della tabella Master relativa a "Amministrazione trasparente". Redazione schede relative a report trimestrali e semestrali		Aggiornamento alle scadenze		Aggiornamento tempestivo	Aggiornamento tempestivo	Aggiornamento tempestivo	Russo Salvatore				
							b.10.3	Attuazione misure del PTPC di rispettiva competenza		Rispetto obiettivi PTPC		100%	100%	100%	100%	Damanti Clara Giuseppe fino 12/04/2016	Di Giorgio		
P.E.G. n. 4 - Lavori pubblici e Patrimonio - DIRIGENTE: ing. Carlo Sinatra																			
4			A.1	Strategico		La macchina amministrativa al servizio del cittadino. A. Studio problematiche sui finanziamenti per reperimento risorse. B. Programmazione e Pianificazione. C. Amministrazione e Funzionamento			8	Media percentuale degli scostamenti degli obiettivi operativi sotto specificati									
4	1	11	1C	Efficienza	Gestione del servizio di controllo sulle autoscuole, sulle scuole nautiche e sulle agenzie di disbrigo pratiche automobilistiche	Programmazione delle autorizzazioni (autoscuole) a livello provinciale e gestione e monitoraggio servizio autoscuole, scuole nautiche e agenzie di disbrigo pratiche automobilistiche - 1.C.	1C.1	Monitoraggio, controllo e predisposizione del programma provinciale delle autorizzazioni		Programma provinciale delle autorizzazioni (Autoscuole)	N.	1	1	1	1	Caccamo Nello (cat. D), Iozzia Carlo (cat. C) (in pensione dall'1.5.2016) - Schininà Claudio (cat. C), Carmelo Dinatale (cat. C)			
4	1	11	1B	Efficacia	Gestione del servizio di controllo sulle autoscuole, sulle scuole nautiche e sulle agenzie di disbrigo pratiche automobilistiche	Programmazione delle autorizzazioni (autoscuole) a livello provinciale e gestione e monitoraggio servizio autoscuole, scuole nautiche e agenzie di disbrigo pratiche automobilistiche - 1.C.	1B.1	Istruttoria amministrativa e tecnica per il rilascio di autorizzazioni relative all'attività di autoscuole, sulle scuole nautiche e sulle agenzie di disbrigo pratiche automobilistiche; controlli ispettivi sulle predette attività		Tempi di rilascio autorizzazioni Autoscuole, Scuole Nautiche, Studi di Consulenza	GG.	15	15	15	15	Caccamo Nello (cat. D), Iozzia Carlo (cat. C) (in pensione dall'1.5.2016) - Schininà Claudio (cat. C), Carmelo Dinatale (cat. C)			

Settore	Missione	Programma	Codice obiettivo	Categoria obiettivo	Descrizione servizio (previsto in delibera del Commissario)	Descrizione Obiettivo (Performance)	Codice attività	Azioni/Attività (PDO)	Peso proposto	Indicatore	U.M.	Valore anno 2015	Target atteso			Risorse umane		Carta dei Servizi e degli standard di qualità (SI/NO)
													2016	2017	2018	Cognome e nome	Capitolo di bilancio	
4	01	03	4C	Efficienza	Autoparco	Razionalizzazione della spesa della gestione autoparco 2.A	4C.1	Interventi di razionalizzazione delle procedure di spesa finalizzati all'analisi dei fabbisogni. Dismissione e alienazione veicoli autoparco - Rinnovo autoparco e attrezzature per servizio Provinciale. Gestione flotta automezzi aziendali e riduzione delle spese generali di funzionamento, gestione amministrativa (assicurazione, tasse di proprietà e carburante), Interventi di manutenzione e revisione dei veicoli, Equipaggiamento e vestiario servizio autoparco, attività di conduzione e segreteria.		n. 79 veicoli della flotta aziendale / n. 81 veicoli della flotta aziendale anno precedente. Importo speso per manutenzione e RCA (Euro) €. 46.610,80 / Importo spesa anno precedente. € 56.250,00.	N.	< 1	< 1	< 1	< 1	Leggio Carolina (cat. D), Occhipinti Adriano (cat. C), Russino Salvatore (cat. B), Battaglia Francesco (cat. B), Zaffarana Vittorio (cat. B), Rauso Giambattista (cat. B), Modica Giorgio (cat. B) fino al 31/01/2016	970/4 970/31 970/38 972 973 973/1 973/5 976 973/2 coll. 189/3	NO
4	01	03	5C	Efficienza	Servizi Patrimonio Mobiliare	Razionalizzazione delle spese per utenze (Elettrico, telefonico ecc.) e per fornitura di beni e servizi nell'ambito del patrimonio mobile dell'Ente 2.A.	5C.1	Monitoraggio degli interventi di razionalizzazione delle spese. Ottimizzazione dei flussi di spesa attraverso l'implementazione di strumenti e di analisi e valutazione delle relative fasi. Liquidazione e pagamento fatture utenze telefoniche fisse e telefonia mobile, utenze e canoni per telefonia e reti di trasmissione a carico terzi. Liquidazione e pagamento fatture utenze elettriche dell'Ente.		Spese sostenute nell'anno in corso / Spese sostenute nell'anno precedente	%	30%	10%	10%	10%	Nicita Maria Concetta (cat. D), Lucia Laraffa (cat. C), Elia Canzonieri (cat. B), Emanuele Criscione (cat. D), Giovanni Tomasi (cat. B)	682 683	NO
							5C.2	Controllo funzionale della qualità della spesa anche in termini di trade of tra costi. Pagamento premi annuali assicurativi - Assicurazioni, incendi, responsabilità civile e infortuni, interventi manutentivi funzionali su beni patrimoniali		Rispetto scadenze	scadenze	31.12	31.12	31.12	31.12	Leggio Carolina (cat. D), Adriano Occhipinti (cat. C), Criscione Emanuele (cat. D), Pietro Pace (cat. B)	837	NO
							5C.3	Piano dei fabbisogni di beni e servizi. Gestione unificata degli acquisti finalizzata all'efficienza/economicità e tracciabilità. Analisi costo-benefici nonchè verifica della qualità della spesa. Acquisto materiale di cancelleria, attrezzature e materiale informatico e varie tramite CONSIP / MEPA. - Gestione e monitoraggio richieste da parte di tutti i settori dell'Ente		gestione monitoraggio attività	%	100%	100%	100%	100%	Nicita Maria Concetta (cat. D), Lucia Laraffa (cat. C), Elia Canzonieri (cat. B), Leggio Carolina (cat. D), Pietro Pace (cat. B)	682/1 822/1 822/5 822/17 830 835 835/3	NO

Settore	Missione	Programma	Codice obiettivo	Categoria obiettivo	Descrizione servizio (previsto in delibera del Commissario)	Descrizione Obiettivo (Performance)	Codice attività	Azioni/Attività (PDO)	Peso proposto	Indicatore	U.M.	Valore anno 2015	Target atteso			Risorse umane		Carta dei Servizi e degli standard di qualità (SI/NO)
													2016	2017	2018	Cognome e nome	Capitolo di bilancio	
4	01	05	6C	Efficienza	Servizi Patrimonio Immobiliare	Razionalizzazione del Patrimonio Immobiliare dell'Ente. Riduzione delle locazioni passive - (2. A.)	6C.1	Predisposizione piano di valorizzazione del patrimonio immobiliare ed espletamento delle procedure tecniche e amministrative finalizzate alla alienazione dei beni.		rispetto scadenze	SI / NO	SI	SI	SI	SI	Rizzo Salvatore (cat.D) ,Valentini Ornella (cat. C) - Tomasi Giovanni (cat. B) - Biagio Tummino (Cat.C) (dal 31.10.2016)		NO
							6C.2	Razionalizzazione del Patrimonio Immobiliare finalizzata alla riduzione degli immobili in affitto, in particolare quelli ricadenti nel territorio di Modica, con programmazione interventi, riorganizzazione e razionalizzazione spazi per finalità istituzionali.		% affitti (anno) / affitti 2015	%	100%	80%	60%	40%	Rizzo Salvatore (cat.D) ,Valentini Ornella (cat. C) Tomasi Giovanni (cat. B) Cicciarella Virginia (cat. D) , Antonio Laterra (cat.C) , Giovanna Guarnaccia (cat. B), Giorgio Gurrieri (cat. D), Giovanna Scionti (cat. D), Emanule Massai (cat. C), Ferraro Joseph (cat. C) (dall'01.06.2016), Giovanni Altamore (cat. B), Giovanni Baglieri (cat. D) - Biagio Tummino (Cat.C) (dal 31.10.2016)		NO
4	01	11	7C	Efficienza	Attività anticorruzione e trasparenza	Mappatura ed analisi del Risk Management ai fini dell'aggiornamento e delle predisposizioni P.T.P.C. 2015/2017 - 2. B.	7C.1	Compilazione schede con scadenze previste nel PTPC di competenza- Monitoraggio costante dell'evoluzione dei processi e delle misure di prevenzione previste dal P.T.C.P.		Rispetto scadenze stabilite dal R.P.C. o CIVIT	si/no	10-dic	10-dic	10-dic	10-dic	Rosario Sortino (cat. D), Leggio Carolina (cat. D), Occhipinti Adriano (cat. C), Giovanni Altamore (cat. B), Pietro Pace (cat. B)		NO
						Adattamento e riempimento della tabella Master relativa a "Amministrazione Trasparente" secondo i requisiti di completezza, accessibilità e aggiornamento in analogia come da delibera CIVIT 50/2013 - 2. B.	7C.2	Pubblicazione e aggiornamento periodico delle tabelle e delle schede derivanti dalla "tabella Master" presso il sito dell'Ente, nella sezione "Amministrazione Trasparente" in esecuzione della delibera CIVIT 50/2013.		Rispetto scadenze	si/no	20 dic.	20 dic.	20 dic.	20 dic.	Emanuele Criscione (cat. D), Leggio Carolina (cat. D), Maria Concetta Nicita (cat. D), Lucia Laraffa (cat. C), Giorgio Cafiso (cat. B)		NO
						Attuazione misure di prevenzione contenute nel PTPC 2015/2017 per l'anno 2017 - 2. B.	7C.3	Attuazione misure del PTPC di rispettiva competenza		Rispetto scadenze	%	100%	100%	100%	100%	Rosario Sortino (cat. D), Leggio Carolina (cat. D), Occhipinti Adriano (cat. C), Giovanni Altamore (cat. B), Pietro Pace (cat. B)		NO
4	10	05	8C	Efficienza	Servizio Concessioni e Autorizzazioni e TOSAP	Razionalizzazione utilizzo e gestione del demanio stradale. 2.A	8C.1	Aggiornamento e informatizzazione del catasto della rete stradale - censimento accessi, cartellonistica, occupazioni, segnaletica.		KM INFORMATIZZATI /SU TOTALE KM	%	40%	41%	42%	43%	Massari Rosario (cat. D) , Ottaviano Vincenzo (Cat. C) - Solarino Salvatore (Cat.C) - Distefano Angelo (Cat. B) - Isabella Franca (Cat. C) - Carrabino Claudia (Cat. B) - Madera Giuseppe (Cat. C) , Pluchino Emanuele (cat. D), Rosario Sgarlato (cat. D), Massimo Canzonieri (cat. B), Schininà Claudio (cat. C), Cappello Francesco (cat. C) (fino al 27.9.2016)	780/5 970/2 2011 2011/2 2018 2019 835/1 863/1 863/4 863/5	

Settore	Missione	Programma	Codice obiettivo	Categoria obiettivo	Descrizione servizio (previsto in delibera del Commissario)	Descrizione Obiettivo (Performance)	Codice attività	Azioni/Attività (PDO)	Peso proposto	Indicatore	U.M.	Valore anno 2015	Target atteso			Risorse umane		Capitolo di bilancio	Carta dei Servizi e degli standard di qualità (SI/NO)	
													2016	2017	2018	Cognome e nome				
4	10	05	9C	Efficienza	Servizio Concessioni e Autorizzazioni e TOSAP	Gestione e utilizzo del demanio stradale - 2A	9C.1	Istruttoria tecnica, amministrativa, contabile delle pratiche relative a rilascio di autorizzazioni - concessioni nulla osta per accessi, diramazioni, ecc.		N. RICHIESTE DI AUTORIZZAZIONI-NULLAOSTA EVASE/ N. RICHIESTE (PASSI CARRABILI/ ACCESSI /INTERSEZIONI)	%	100%	100%	100%	100%	Massari Rosario, (cat. D), Di Malò Grazia (cat. D) (in pensione dall'1.5.2016) - Ottaviano Vincenzo (Cat.C) - Solarino Salvatore (Cat.C)- Distefano Angelo (Cat. B) - Isabella Franca (Cat.C) - Carrabino Claudia (cat. B) - Madera Giuseppe (Cat.C) - Vernuccio Maria (cat. D) - Bracchitta Vincenzo (Cat.C) - Gallaro Rosalba (Cat. B) - Criscione Maria (Cat. B) - Occhipinti Francesca (Cat. B) - Floriddia Maria Pina (Cat. B) - Ilardo Fabrizio (Cat. B) - Tarascio Francesco (Cat. B) (fino al 31.5.2016) - Leggio Carmela (Cat.C) (fino al 23.10.2016) - Vindigni Giovanni (Cat.C) (dall'1.10.2016)				
								9C.2	Istruttoria tecnica, amministrativa, contabile delle pratiche relative a rilascio di autorizzazioni - concessioni nulla osta per cartellonistica stradale		N. RICHIESTE DI AUTORIZZAZIONI-NULLAOSTA EVASE/ N. RICHIESTE CARTELLONISTICA	%	100%	100%	100%	100%	Pluchino Emanuele (Cat. D) - Sgarioto Rosario (cat. D) - Canzonieri Massimo (Cat. B) - Puma Rita (Cat. B) - Giannone Emilia (Cat. B)			
								9C.3	Istruttoria amministrativa - contabile rilascio delle concessioni relative all'occupazione del demanio stradale (TOSAP)		N. RICHIESTE DI AUTORIZZAZIONI CONCESSIONI (ACCESSI, ATTRAVERSAMENTI E PARALLELISMI TOSAP)	%	100%	100%	100%	100%	Schinà Giovanni (cat. D) - Brugaletta Emanuela (Cat. B) - Iacono Michelina (Cat. B) - Chessari Sebastiano (Cat. B), Nunzio Strada (Cat. D)			
								9C.4	Istruttoria amministrativa per l'autorizzazione di manifestazioni motoristiche e simili e connessi procedimenti per la regolamentazione della circolazione stradale e ordinanze		N.RICHIESTE PER MANIFESTAZIONI SPORTIVE EVASE/N. RICHIESTE	%	100%	100%	100%	100%	Pluchino Emanuele (Cat. D) - Sgarioto Rosario (cat. D) - Canzonieri Massimo (Cat. B) - Puma Rita (Cat. B) - Giannone Emilia (Cat. B) - Schinà Claudio (Cat. C)			
4	10	05	2B	Efficacia	Servizi alla viabilità	Gestione e utilizzo del demanio stradale - 2A	2B.1	Istruttoria tecnica, amministrativa, contabile delle pratiche relative a rilascio di autorizzazioni - concessioni nulla osta per accessi, diramazioni, ecc.		TEMPI DI RILASCIO AUTORIZZAZIONI/C ONCESSIONI/ NULLA OSTA (ACCESSI E DIRAMAZIONI)	GG.	49	48	47	46	Massari Rosario, (cat. D), Di Malò Grazia (cat. D) (in pensione dall'1.5.2016) - Ottaviano Vincenzo (Cat.C) - Solarino Salvatore (Cat.C)- Distefano Angelo (Cat. B) - Isabella Franca (Cat.C) - Carrabino Claudia (cat. B) - Madera Giuseppe (Cat. C) - Vernuccio Maria (cat. D) - Bracchitta Vincenzo (Cat.C) - Gallaro Rosalba (Cat. B) - Criscione Maria (Cat. B) - Occhipinti Francesca (Cat. B) - Floriddia Maria Pina (Cat. B) - Ilardo Fabrizio (Cat. B) - Tarascio Francesco (Cat. B)				
							2B.2	Istruttoria tecnica, amministrativa, contabile delle pratiche relative a rilascio di autorizzazioni - concessioni nulla osta per cartellonistica stradale		TEMPI DI RILASCIO AUTORIZZAZIONI/C ONCESSIONI/ NULLA OSTA CARTELLONISTICA	GG.	49	48	47	46	Pluchino Emanuele (Cat. D) - Sgarioto Rosario (cat. D) - Canzonieri Massimo (Cat. B) - Puma Rita (Cat. B) - Giannone Emilia (Cat. B) -				

Settore	Missione	Programma	Codice obiettivo	Categoria obiettivo	Descrizione servizio (previsto in delibera del Commissario)	Descrizione Obiettivo (Performance)	Codice attività	Azioni/Attività (PDO)	Peso proposto	Indicatore	U.M.	Valore anno 2015	Target atteso			Risorse umane		Carta dei Servizi e degli standard di qualità (SI/NO)	
													2016	2017	2018	Cognome e nome	Capitolo di bilancio		
							2B.3	Istruttoria amministrativa - contabile rilascio delle concessioni relative all'occupazione del demanio stradale (TOSAP)		TEMPI DI RILASCIO PER CONCESSIONI (ACCESSI, ATTRAVERSAMENTI E PARALLELISMI TOSAP)	GG.	49	48	47	46	Schininà Giovanni (cat. D) - Brugaletta Emanuela (Cat. B) - Iacono Michelina (Cat. B) - Chessari Sebastiano (Cat. B), Nunzio Strada (Cat. D)			
							2B.4	istruttoria amministrativa per l'autorizzazione di manifestazioni motoristiche e simili e connessi procedimenti per la regolamentazione della circolazione stradale e ordinanze		TEMPI DI RILASCIO PER MANIFESTAZIONI SPORTIVE EVASE/N. RICHIESTE	GG.	49	48	47	46	Pluchino Emanuele (Cat. D) - Sgaroto Rosario (cat. D) - Canzonieri Massimo (Cat. B) - Puma Rita (Cat. B) - Giannone Emilia (Cat. B) - Schininà Claudio (Cat. C)			
4			A.3	Strategico		Mobilità: Infrastrutture viarie			10	Media percentuale degli scostamenti degli obiettivi operativi sotto specificati									
4	10	05	10C	Efficienza	Servizi alla viabilità	Manutenzione, adeguamento ed ammodernamento della rete stradale	10C.1	Predisposizione e attuazione dei Piani triennali delle opere pubbliche, del piano di riqualificazione della rete stradale, dei Piani attinenti la Viabilità. Attività di project management, progettazione, direzione lavori, collaudi, rendicontazione, procedure di affidamento per manutenzioni ordinarie e straordinarie, adeguamenti e ammodernamento della rete stradale.		INTERVENTI AVVIATI /INTERVENTI FINANZIATI	%	100%	100%	100%	100%	<u>COMPARTO OVEST:</u> Cannata Attilio (cat. D) -Martorana Carmelo (cat. D) -Trovato Gaetano (Cat.C) - Scrofani Luigi (Cat.C) - Vindigni Giovanni (Cat.C) (fino al 30.9.2016) - Scalone Carmelo (Cat.C) - Lasagna Liuzzo Gino (Cat.C) - Manenti Giovanna (Cat. B) - <u>COMPARTO EST:</u> Fede Raffaele (cat. D) -Occhipinti Francesco (Cat.C) - Tidona Marco (cat D) -Ferro Luigi (Cat.C) - Modica Bittorido Giuseppe (Cat.C) - Gerratana Michele (Cat.C) - Antonazzo Nicola Antonino (Cat.C) - Rendo Giuseppe (Cat. B)- Carrabino Rita (Cat. B) - <u>SERV. GEN.:</u> Dimartno Giancarlo (cat. D) - Barone Giovanna (cat. D) (in pens. dall'1.5.16) -Mirabella Giuseppe (Cat.C)- Gliberto Concetta (cat. D)- Raffone Tiziana (Cat. B) - Licitra Giovanni (Cat.B) - Cavallo Maria (Cat. B)-Cannizzo Giacomo (Cat. A) (fino al 31.5.16) - Rando Ignazio (Cat. A) - Cascone Giorgio (Cat. A) (dal 01.6.2016) - Barbagallo Salvatore (Cat.A) (dal 15.2.2016) - <u>SERV. AMM.VI:</u> Criscione Emanuele (cat. D) -Sortino Rosario (cat.D) - Pace Pietro (cat.B)- Amore Maria (Cat.B) - Cassarino Milena (cat.B)- Tumino Rossella (Cat.C) (dal 24.10.2016) <u>SERV. MANUTENTIVI:</u> Caccamo Nello (cat.D) - Schininà Claudio (Cat.C) -Cappello Francesco (Cat.C) (fino al 27.9.2016)			SI

Settore	Missione	Programma	Codice obiettivo	Categoria obiettivo	Descrizione servizio (previsto in delibera del Commissario)	Descrizione Obiettivo (Performance)	Codice attività	Azioni/Attività (PDO)	Peso proposto	Indicatore	U.M.	Valore anno 2015	Target atteso			Risorse umane		Carta dei Servizi e degli standard di qualità (SI/NO)
													2016	2017	2018	Cognome e nome	Capitolo di bilancio	
4	10	5	3B	Efficacia	Servizi alla viabilità	Tutela, vigilanza, controllo, ispezione e manutenzione della rete stradale - 3	3B.1	Interventi manutentivi eseguiti con il personale interno (ripristino sfossature, pulizia cigli, canali, segnaletica stradale orizzontale e verticale).		N. RICHIESTE INTERVENTO/N.R ICHIESTE EVASE (OPERAI SEGNALETICA - OPERAI STRADALI)	%	87%	88%	89%	90%	Caccamo Nello (cat. D) - Schininà Claudio (Cat.C) -Pernazza Giovanni (Cat.C) - Di quattro Giuseppe (Cat.C) - Cappello Francesco (Cat.C) (fino al 27.9.2016) - Fumuso Ferdinando (Cat.B) -Brancati Antonino (cat.B) - Galazzo Giuseppe (cat. B) - Lo Presti Ciro (cat. B) (a scavalco con il Settore Geologia) - Scifo Giuseppe (cat. B) - Calafiore Concetto (cat. B) - Pompeo Salvatore (cat. B) -Ignaccolo Nunzio (cat. B) - Caruso Guglielmo (cat. B) - Laurino Graziella (Cat.A) (dal 28.9.2016)	791 2016 2016/1 2020 2020/1 2020/2 2021/1 2021/2 2028 2035 2068	
							3B.2	Vigilanza, controllo e ispezione delle strade e delle relative pertinenze da parte degli ispettori e dei capi cantonieri		KM. STRADE CONTROLLATE/K M. STRADE	%	100%	100%	100%	100%	COMPARTO OVEST: Cannata Attilio (cat. D) -Martorana Carmelo (cat. D) - Trovato Gaetano (Cat.C) - Scrofani Luigi (Cat.C) - Vindigni Giovanni (Cat.C) (fino al 30.9.2016) - Scalone Carmelo (Cat.C) - Lasagan Liuzzo Gino (Cat.C) - Manenti Giovanna (Cat. B) COMPARTO EST: Fede Raffaele (cat. D) -Occhipinti Francesco (Cat.C) - Tidona Marco (cat. D) -Ferro Luigi(Cat.C) - Modica Bittorido Giuseppe (Cat.C) - Gerratana Michele (Cat.C) - Antonazzo Nicola Antonino (Cat.C) - Rendo Giuseppe (cat. B) - Carrabino Rita (Cat. B) Servizi Manutentivi: Schininà Claudio (Cat.C) -Pernazza Giovanni (Cat.C) - Di quattro Giuseppe (Cat.C) - Cappello Francesco (Cat.C)	2010	SI
4	10	5	11C	Efficienza	Servizi alla viabilità	Gestione efficiente impianti di pubblica illuminazione - 3	11C.1	Monitoraggio, controllo e manutenzione impianti esistenti e gestione utenze		N. RICHIESTE DI INTERVENTO PUBBLICA ILLUMINAZIONE EVASE/ N. RICHIESTE	%	100%	100%	100%	100%	Dimartino Giancarlo (cat. D), Mirabella Giuseppe (Cat. C), Raffone Tiziana (cat.B), Giliberto Concetta (cat. D)	2030 2031	
4	10	05	12C	Efficienza	Servizi Espropriativi	Ottimizzazione procedure espropriative per realizzazione settore OO.PP. - 3	12C.1	Attività tecnica e amministrativa per definizione procedure espropriative finalizzate alla realizzazione di opere pubbliche		ELENCO ANNUALE: % (INTERVENTI AVVIATI/INTERVENTI FINANZIATI)	%	100%	100%	100%	100%	Dimartino Giancarlo (cat. D) - Lo Presti Giulio (cat. D) - Ferma Carmela (cat. D) - Angelica Rosamaria (Cat. B) - Dimartino Lucia (Cat. B)	789 805 1960 2050	
4	10	05	13C	Efficienza	Servizi alla viabilità	Ripristino delle condizioni di transitabilità della rete stradale a seguito di incidenti - 3	13C.1	Affidamento, gestione e monitoraggio servizio di ripristino delle condizioni di transitabilità della rete stradale a seguito di incidenti		N. 1 (AFFIDAMENTO TRIENNALE)	N.	1	1	1	1	SERVIZI AMMINISTRATIVI: Criscione Emanuele (cat. D) -Sortino Rosario (cat.D) - Pace Pietro (cat.B)- Amore Maria (Cat.B) - Cassarino Milena (cat.B) - Tumino Rossella (Cat.C) (dal 24.10.2016)		

Settore	Missione	Programma	Codice obiettivo	Categoria obiettivo	Descrizione servizio (previsto in delibera del Commissario)	Descrizione Obiettivo (Performance)	Codice attività	Azioni/Attività (PDO)	Peso proposto	Indicatore	U.M.	Valore anno 2015	Target atteso			Risorse umane	Capitolo di bilancio	Carta dei Servizi e degli standard di qualità (SI/NO)
													2016	2017	2018			
5	01	11	1c	Obiettivo di efficienza	Supporto amministrativo e logistico	Attività di supporto - Assicurare con efficienza ed efficacia la partecipazione alle attività di interesse istituzionale presso altre sedi, l'aggiornamento e la formazione del personale	F.3.1	Partecipazione a corsi di aggiornamento e formazione, seminari, convegni e simili, per le finalità connesse alla attività istituzionale del settore								GIOVANNI MAGGIORE (dal 15/02/16) BIAGIA VACCARO (fino al 12/02/16) Lina Giunta Gaetano Pittera (fino al 30/04/16) Giuseppe Acquasana (fino al 31/05/16) Alessandro Bellina Salvatore Iacono Elisa Cascone Margherita Cicero Annamaria Dimartino (dal 05/07/2016) Sara Pollicita (dal 05/07/2016)	2093	
							F.3.1.1	Servizi di programmazione territoriale e Infrastrutture										
							F.3.1.2	Servizi Riserve Naturali										
							F.3.1.3	Servizi di Protezione Civile										
							F.3.1.4	Servizi di informatizzazione										
							F.3.2	Trasferite presso altri soggetti e/o partner istituzionali per finalità connesse alla attuazione del programma -Trasferite connesse alle attività di aggiornamento e alla formazione del personale del Settore										
							F.3.2.1	Servizi di programmazione territoriale e Infrastrutture										
							F.3.2.2	Servizi Riserve Naturali										
							F.3.2.3	Servizi di Protezione Civile										
							F.3.2.4	Servizi di informatizzazione										
5	01	11	1c	Obiettivo di efficienza	Supporto amministrativo e logistico	Attività di supporto – Azioni ed iniziative a carattere generale inerenti l'attività del Settore	F.4.1	Organizzazione e gestione di stage formativi post-universitari nel settore della pianificazione territoriale e della gestione di sistemi informativi territoriali										
							F.4.2	Organizzazione e gestione di attività sostegno, divulgative e/o partecipative, anche a carattere intersettoriale, nel settore della pianificazione territoriale ovvero finalizzate alla ottimizzazione delle dotazioni infrastrutturali -										
5			A.2	Strategico		Libero Consorzio Comunale: contenimento della spesa, riqualificazione personale per ottimizzazione risorse umane, recupero entrate, reperimento ed utilizzo fondi comunitari). B. Trasparente (anticorruzione, trasparenza e qualità). C. Sicuro(sicurezza, legalità e controllo).	A. Efficiente(riduzione e contenimento della spesa, riqualificazione personale per ottimizzazione risorse umane, recupero entrate, reperimento ed utilizzo fondi comunitari). B. C. Sicuro(sicurezza, legalità e controllo).	8	Media percentuale degli scostamenti degli obiettivi operativi sotto specificati									
Obiettivo strategico 2.b																		
5	01	11	2b	Obiettivo di efficacia	Supporto amministrativo e logistico	Mappatura dei processi e restituzione delle informazioni relative alla trasparenza ed alla gestione del rischio corruzione	F.1.1	Adattamento e compilazione della tabella Master relativa a "Amministrazione Trasparente" secondo i requisiti di completezza, accessibilità e aggiornamento come da delibera CIVIT 50/2013.		Completamento della attività programmata	%	100	100	100	100	GIOVANNI MAGGIORE (dal 15/02/16) BIAGIA VACCARO (fino al 12/02/16) Lina Giunta Gaetano Pittera (fino al 30/04/16) Giuseppe Acquasana (fino al 31/05/16)		

Settore	Missione	Programma	Codice obiettivo	Categoria obiettivo	Descrizione servizio (previsto in delibera del Commissario)	Descrizione Obiettivo (Performance)	Codice attività	Azioni/Attività (PDO)	Peso proposto	Indicatore	U.M.	Valore anno 2015	Target atteso			Risorse umane		Carta dei Servizi e degli standard di qualità (SI/NO)
													2016	2017	2018	Cognome e nome	Capitolo di bilancio	
				OF			F.1.2	Attuazione misure del Piano triennale di prevenzione della corruzione per gli adempimenti di competenza del Settore.-				100				(fino al 31/03/16) Alessandro Bellina Salvatore Iacono Elisa Cascone		
5			A.3	Strategico		Mobilità : Infrastrutture viarie			10	Media percentuale degli scostamenti degli obiettivi operativi sotto specificati								
5	10	02	3	Obiettivo di efficacia	Infrastrutture	Potenziamento dei collegamenti stradali fra la SS. n.115, la nuova struttura aeroportuale di Comiso - ex Base Nato, e l'aeroporto di Vittoria e la SS. n. 514 Ragusa - Catania	A.1.1 A.1.2 A.1.3 A.1.4 A.1.5 A.1.6	Lotto n.1 dalla SS 115 all'Autoporto di Vittoria Lotto n.2 dall'Autoporto di Vittoria alla S.P. n.4 Lotto n.3 dalla S.P. n.4 alla S.P. n.5 Lotto n.6 - Canale di gronda dell'Aeroporto di Comiso Lotto n.4 . Dalla S.P. n.5 alla S.P. n.7 Lotto n.5 - Dalla S.P. n.7 alla SS n.514 Ragusa - Catania		Completamento della fase programmata	S/N	-		Redazione PE Esproprio Appalto Esecuzione Ultimazione		SALVATORE DISTEFANO Giuseppina Greco Antonio Diquattro SALVATORE DIPASQUALE Costantino Puglisi Giovanna Firrincieli		
5	10	02	3	Obiettivo di efficacia	Infrastrutture	Collegamenti stradali con il Porto di Pozzallo	A.2	Potenziamento dei collegamenti stradali fra la autostrada Siracusa - Gela ed il porto di Pozzallo mediante l'ammodernamento del tracciato stradale della S.P. 46 Isonica - Pozzallo.		Completamento della fase programmata	S/N	-	Bando di gara	Inizio lavori		SALVATORE DIPASQUALE Costantino Puglisi Giovanna Firrincieli		
5	10	02	3	Obiettivo di efficacia	Infrastrutture	Razionalizzazione del trasporto stradale mediante azioni ed interventi diretti sul sistema dei principali collegamenti provinciali - Studi ed indagini di fattibilità, progettazione, esecuzione.-	A.4	Ri-funzionalizzazione dei collegamenti stradali fra l'abitato di Vittoria, la frazione di Scoglitti e l'asse litoraneo (Passante Ovest di Vittoria)								SALVATORE DISTEFANO Antonio Diquattro		
5	10	02	3	Obiettivo di efficacia	Infrastrutture	Supporto tecnico istituzionale ai processi di potenziamento delle dotazioni infrastrutturali nel settore della mobilità e dei trasporti.-	A.5.1 A.5.2 A.5.3 A.5.4 A.5.5	Ammodernamento a quattro corsie della SS. 514 "Di Chiaramonte" e della SS. 194 "Ragusana" dallo svincolo con la SS. 115 allo svincolo con la SS. 114.- Variante alla SS. 115 nel tratto compreso fra il km 294+00, svincolo di Vittoria ovest e la SP 20 Comiso sud Completamento della tratta autostradale Siracusa-Gela Potenziamento dei collegamenti stradali Ragusa-Mare mediante la ri-funzionalizzazione della S.P. 25 Ragusa - Marina di Ragusa - Supporto istituzionale alla progettazione.- Azioni varie di sostegno istituzionale per il potenziamento del sistema ferroviario (ferrovia SR-Gela, collegamento ferroviario al porto di Pozzallo, collegamento ferroviario all'aeroporto di Comiso, nuovo scalo merci di Ragusa, nuovo scalo merci di Modica-Pozzallo).								SALVATORE DIPASQUALE Costantino Puglisi Giovanna Firrincieli		

Settore	Missione	Programma	Codice obiettivo	Categoria obiettivo	Descrizione servizio (previsto in delibera del Commissario)	Descrizione Obiettivo (Performance)	Codice attività	Azioni/Attività (PDO)	Peso proposto	Indicatore	U.M.	Valore anno 2015	Target atteso			Risorse umane	Capitolo di bilancio	Carta dei Servizi e degli standard di qualità (SI/NO)
													2016	2017	2018			
05	11	01	4	Obiettivo C	Protezione civile	di sostegno in ambito sovra comunale nel Settore della Protezione Civile.	D.3.4	Attività di istruttoria, esame e formulazione dei pareri tecnici nell'ambito della attività del Comitato Tecnico Regionale istituito per le finalità di cui al Decreto legislativo 17.08.1999, n.334 di "Attuazione della direttiva 96/82/CE relativa al controllo dei pericoli di incidenti rilevanti connessi con determinate sostanze pericolose (GRANDI RISCHI)"								Sara Pollicita (fino al 04/07/2016) Luciano Biazzo Sebastiano Ciranna Salvatore Bruno Natalino Busà Graziella Laurino		
5			A.5	Strategico	Tutela e valorizzazione paesistico-ambientale				8	Media percentuale degli scostamenti degli obiettivi operativi sotto specificati								
5	08	01	5	Obiettivo di efficacia	Pianificazione e programmazione	Azioni, anche integrate, finalizzate alla organizzazione e alla promozione del territorio ibleo con specifico riguardo alle prospettive di valorizzazione del patrimonio naturalistico, ambientale e storico-culturale, coerentemente con gli indirizzi definiti dal Piano Territoriale Provinciale	B.3.1	Attivazione del nuovo "Museo regionale delle miniere di asfalto di Castelluccio e della Tabuna" - Attività di studio, progettazione e supporto (protocollo di intesa n.61048 del 17.11.2008)										
							B.3.2	Forestazione		Attuazione adempimento programmato	S/N	-	Sviluppo PE	-	-			
							B.3.3	Perimetrazione e sentieristica										
							B.3.4	Restauro dell'immobile da destinare alla sede museale										
							B.3.5	Ristrutturazione di un immobile da destinare a centro visita e casa forestale nella Riserva Naturale Pino d'Aleppo										
							B.3.6	Altre azioni ed interventi a carattere sovracomunale per la valorizzazione del territorio provinciale, con particolare riguardo al sistema dei beni culturali e ambientali, in coerenza con le previsioni di organizzazione territoriale del P.T.P.-										
5	09	05	5	Obiettivo di efficacia	Riserve naturali	Riserve naturali - Lotta agli incendi boschivi anche mediante intese con altri soggetti	E.1.1	Organizzazione e gestione delle attività di avvistamento incendi, a sostegno e di concerto con i soggetti e gli organismi istituzionalmente preposti alla lotta contro gli incendi boschivi.-		Attività specifica di prevenzione incendi	ore	1800	1800	1800	1800	MARIA CAROLINA DI MAIO Roberto Cundari Maria Grazia Vindigni Giuseppe Antoci N.11 Operatori di sorveglianza (Gueli Sebastiano fino al 31/07/2016) Gianni Montevergine		
							E.1.2	Mantenimento in condizioni di efficienza della prese idriche antincendio, mediante convenzione con i proprietari dei relativi sedimi									2298	
5	09	05	5	Obiettivo di efficacia	Riserve naturali	Riserve naturali - Regime autorizzatorio, indennizzatorio e compensativo.-	E.2.1	Procedimenti tecnico-amministrativi per il rilascio dei provvedimenti autorizzatori prescritti all'interno delle Riserve, in conformità alla vigenti disposizioni regolamentari e di Legge.-		Tempo medio per il rilascio del provvedimento	gg.	16,5	30	30	30	MARIA CAROLINA DI MAIO Roberto Cundari Maria Grazia Vindigni Giuseppe Antoci N.11 Operatori di sorveglianza (Gueli Sebastiano fino al 31/07/2016) Gianni Montevergine		
							E.2.2	Procedimenti tecnico-amministrativi connessi alle procedure indennizzatorie previste dalla norme istitutiva e dai Regolamenti vigenti all'interno delle Riserve naturali.-					30	30	30			

Settore	Missione	Programma	Codice obiettivo	Categoria obiettivo	Descrizione servizio (previsto in delibera del Commissario)	Descrizione Obiettivo (Performance)	Codice attività	Azioni/Attività (PDO)	Peso proposto	Indicatore	U.M.	Valore anno 2015	Target atteso			Risorse umane Cognome e nome	Capitolo di bilancio	Carta dei Servizi e degli standard di qualità (SI/NO)
													2016	2017	2018			
							E.6.4	Procedimenti tecnico-istruttori per le attività di competenza del Settore nell'ambito delle procedure di Valutazione di Impatto Ambientale di cui Decreto Legislativo 03.04.2006, n.152. recante "Norme in materia ambientale" (CODICE DELL'AMBIENTE), e ss. mm. e ii.-										
5	09	05	5	Obiettivo di efficacia	Riserve naturali	Riserve Naturali - Azioni finalizzate alla salvaguardia ed alla valorizzazione del Patrimonio naturalistico-ambientale del territorio provinciale con particolare riferimento alle Riserve Naturali affidate in gestione alla Provincia regionale ed alle altre aree oggetto di salvaguardia istituzionale	E.7.1	Studi, indagini ed iniziative varie finalizzate alla istituzione di nuove aree protette, con particolare riferimento a nuovi ai siti SIC - ZPS e/o Riserve naturali regionali, e dei connessi corridoi ecologici.							MARIA CAROLINA DI MAIO Roberto Cundari Maria Grazia Vindigni Giuseppe Antoci N.11 Operatori di sorveglianza (Gueli Sebastiano fino al 31/07/2016) Gianni Montevergine			
							E.7.2	Supporto al procedimento partecipativo interistituzionale per la creazione del nuovo										
							E.7.3	Creazione e diffusione di supporti mediati divulgativi finalizzati a favorire la										
							E.7.4	Organizzazione di meeting, incontri, seminari, ed altri eventi di comunicazione finalizzati a favorire la conoscenza e le prospettive di valorizzazione del patrimonio naturalistico-ambientale della territorio provinciale, con particolare riferimento alle Riserve Naturali affidate in gestione alla Provincia regionale ed alle aree oggetto di salvaguardia istituzionale.-										
P.E.G. n. 6 Ambiente e Geologia - Dirigente: Dott. Salvatore Buonmestieri																		
6			A.2	Strategico	Libero Consorzio Comunale: contenimento della spesa, riqualificazione personale per ottimizzazione risorse umane, recupero entrate, reperimento ed utilizzo fondi comunitari) . Trasparente (anticorruzione, trasparenza e qualità).	A. Efficiente(riduzione e B. B. C. Sicuro(sicurezza, legalità e controllo).	8	Media percentuale degli scostamenti degli obiettivi operativi sotto specificati										
Obiettivo strategico 2b - Trasparente (anticorruzione, trasparenza e qualità)																		
6	01	11	b	Efficacia	Applicazione e gestione delle misure in ambito del P.T.P.C. e del programma "Amministrazione Trasparente"	Attuazione, verifica ed aggiornamento dei processi e delle misure di cui al PTPC e monitoraggio e pubblicazione dei procedimenti in ambito di "Amministrazione trasparente"	2b.b.1.1	Attuazioni, monitoraggio e gestione delle misure individuate nel PTPC.							rag. E. Scrofani dott. G. Alessandro dott. A. Cataudella dott. P. Barnaba dott. M. Sipione geom. S. Fede			NO
							2b.b.1.2	Valutazione delle attività e delle misure ed eventuale aggiornamento e/o modifica delle schede del P.T.C.P. per il Risk Management		Esecuzione di tutte le misure previste nel PTPC	%		100%	100%	100%			
							2b.b.1.3	Monitoraggio, attraverso un sistema di controllo interno, e pubblicazione dei dati concernenti le attività del Settore										
							2b.b.1.4	Adempimenti di cui al comma 32, art.1 Legge n.190/2012.										
Obiettivo strategico 2c - Sicuro (sicurezza, legalità e controllo)																		

Settore	Missione	Programma	Codice obiettivo	Categoria obiettivo	Descrizione servizio (previsto in delibera del Commissario)	Descrizione Obiettivo (Performance)	Codice attività	Azioni/Attività (PDO)	Peso proposto	Indicatore	U.M.	Valore anno 2015	Target atteso			Risorse umane		Capitolo di bilancio	Carta dei Servizi e degli standard di qualità (SI/NO)
													2016	2017	2018	Cognome e nome			
6	01	11	b	Efficacia	Prevenzione e protezione sul posto di lavoro	Adempimenti del datore di lavoro disposti dalla legislazione vigente, con particolare riferimento al Decreto Legislativo n.81/2008 e ss.mm.ii. , per la tutela della salute e della sicurezza dei lavoratori.	2c.b.1.1	Provvede alla sorveglianza sanitaria finalizzata alla tutela dello stato di salute e sicurezza dei lavoratori, in relazione all'ambiente di lavoro, ai fattori di rischio professionali e alle modalità di svolgimento dell'attività lavorativa, come definito all'art. 2, lettera m del D.Lgs.81/08 e ss.mm.ii.		Attuazione attività	%		100%	100%	100%	Sig. A. Bognanni dott. G.Biondi Rag. E.Scrofani Rag. E.Massari	975		
							2c.b.1.2	Individuazione e valutazione di tutti i rischi per la sicurezza e la salute dei lavoratori, inclusi i lavoratori esposti a rischi particolari, anche attraverso l'individuazione di idonee attrezzature di lavoro e la sistemazione dei luoghi di lavoro. In relazione ai mutamenti organizzativi e produttivi che hanno rilevanza ai fini della salute e della sicurezza del lavoro, ovvero in relazione al grado di evoluzione della tecnica di prevenzione e della protezione si procede all'aggiornamento delle misure di prevenzione.											
							2c.b.1.3	Attuazione di apposito programma formativo per i lavoratori, aggiornamento periodico per particolari figure, quali R.L.S., R.S.P.P., Addetti prevenzione incendi , Addetti al primo soccorso, e quant'altro in materia di prevenzione e sicurezza sui luoghi di lavoro.											
6			A.3	Strategico		Mobilità: Infrastrutture viarie			10	Media percentuale degli scostamenti degli obiettivi operativi sotto specificati									
6	09	01	b	Efficacia	Servizi geologici	Supporto, su richiesta, ai settori tecnico/ambientali dell'Ente e agli Enti Terzi Pubblici	3.b.1.1	Redazione di studi (fattibilità, preliminari, definitivi, esecutivi) geologici, geomorfologici, idrogeologici, geognostici, geotecnici e sedimentologici, a supporto della progettazione dei settori tecnico-ambientali e di Enti Pubblici Terzi		Evasione di tutte le richieste pervenute	%		100%	100%	100%	dott. G. Alessandro dott. E.P. Quaranta dott. G. Biondi dott. G. Scaglione		NO	
							3.b.1.2	Redazione del programma delle indagini geognostiche in sito e delle prove e/o analisi di laboratorio geotecnico terre e rocce, comprensivo del quadro economico delle indagini e prove previste											
							3.b.1.3	Direzione lavori geologici e/o geognostici, a supporto della progettazione dei settori tecnico-ambientali e di Enti Pubblici Terzi											

Settore	Missione	Programma	Codice obiettivo	Categoria obiettivo	Descrizione servizio (previsto in delibera del Commissario)	Descrizione Obiettivo (Performance)	Codice attività	Azioni/Attività (PDO)	Peso proposto	Indicatore	U.M.	Valore anno 2015	Target atteso			Risorse umane		Carta dei Servizi e degli standard di qualità (SI/NO)
													2016	2017	2018	Cognome e nome	Capitolo di bilancio	
6	09	01	c	Efficienza	Sistemi di gestione di qualità dei servizi geologici	Mantenimento certificazioni di qualità ai sensi della norma UNI EN ISO 9001/2008 nonché ai sensi della norma BS OHSAS 18001:2007 (salute e sicurezza dei lavoratori nel posto di lavoro) relativamente alle attività geognostiche e geotecniche	3.c.2.1	Revisione periodica del Manuale della Qualità e della Carta dei Servizi in uso. Aggiornamenti sul Sistema Gestione Qualità. Briefing periodici in merito all'esecuzione delle attività certificate del Settore. Emissione del verbale di riesame del SGQ e di tutti i suoi allegati. Revisione periodica del D.V.R.		Risoluzione positiva delle eventuali N.C. e/o osservazioni emersi nell'ambito degli audit esterni effettuati da ente di certificazione accreditato	%		100%	100%	100%	rag. E. Scrofani dott. G. Biondi dott. G.Alessandro dott. A. Frasca dott. E.P. Quaranta dott. G. Scaglione dott. R.Mineo geom. B. Tummino geom. S. Rabbito Sig. G. Cangiamila sig. A. Acanfora sig. V. Solarino Sig. A. Agosta geom. G. Gurrieri (fino al 10.05.2016)		SI
							3.c.2.2	Esecuzione di Audit interni su tutti i processi aziendali e redazione di apposito verbale. Registrazione, esame e risoluzione dei rilievi emersi.										
							3.c.2.3	Adempimenti obbligatori ai sensi delle norme BS OHSAS 18001:2007 (salute e sicurezza dei lavoratori nel posto di lavoro)										
							3.c.2.4	Attività tecnico-amministrative finalizzate all'acquisizione del servizio di certificazione.									2120/1	
6	09	01	c	Efficienza	Laboratorio geotecnico per prove su rocce e terre anche a Terzi pubblici e/o privati	Mantenimento certificazione prove di laboratorio sui terreni e sulle rocce del Laboratorio Geotecnico Provinciale ai sensi del DPR 380/2001	3.c.3.1	Esecuzione e certificazione prove sulle caratteristiche fisiche e meccaniche delle terre e delle rocce, inclusa la redazione dei certificati di prova, delle risultanze, computo metrico e contabilità laboratorio.		Rispetto delle prescrizioni di cui alla Circolare 8 settembre 2010 n° 7618/STC, G.U. n° 257 del 3.11.2011.	%		100%	100%	100%	dott. G. Scaglione dott. G. Biondi dott. A. Frasca dott. E.P. Quaranta geom. G. Gurrieri (fino al 10.05.2016)		SI
							3.c.3.2	Verifiche di taratura delle attrezzature di misura di forza, pressione e lineari, interne e/o esterne da parte di laboratori universitari e/o centri SIT									2120/1	
							3.c.3.3	Manutenzione periodica ordinaria e/o straordinaria delle attrezzature e strumentazioni dedicate										

Settore	Missione	Programma	Codice obiettivo	Categoria obiettivo	Descrizione servizio (previsto in delibera del Commissario)	Descrizione Obiettivo (Performance)	Codice attività	Azioni/Attività (PDO)	Peso proposto	Indicatore	U.M.	Valore anno 2015	Target atteso			Risorse umane		Carta dei Servizi e degli standard di qualità (SI/NO)
													2016	2017	2018	Cognome e nome	Capitolo di bilancio	
6	09	02	b	Efficacia	Rapporti con i soggetti deputati alla "Gestione integrata del Ciclo dei rifiuti". Attività tecnica ispettiva sul ciclo dei rifiuti. Autorizzazioni per recupero ambientale aree e cave degradate	Attività di controllo e verifica nell'ambito della gestione dei rifiuti	5.b.2.2	Pianificazione, progettazione e direzione dei lavori e/o servizi da espletarsi mediante procedure di gare per	Riscontro tecnico-operativo alle varie segnalazioni	%	100%	100%	100%	dott. M. Sipione geom. S. Fede dott.A. Frasca dott. G.Scaglione geom. S.Rabbito geom.M.Chiaivola sig.ra G.Nigita	2152	NO		
							5.b.2.3	Attività di controllo e verifica nell'ambito dei rifiuti pericolosi e non pericolosi, ai sensi del Artt. 197 del D.Lgs n.152/2006 e ss.mm.ii.							2195			
							5.b.2.4	Attività di controllo delle aree interessate da eventi inquinanti, ai sensi degli artt. da 242 a 249 del D.Lgs. 152/06 e ss.mm.ii.							2637/1			
							5.b.2.5	Rilascio autorizzazione per il Recupero ambientale e relativa gestione di aree degradate ai sensi dell' art. 5 D.M. 76/98.										
							5.b.2.6	Pareri ai sensi dell'art. 208 del D.Lgs 152/06 e ss.mm.ii., A.I.A. V.I.A. A.U.A.										
							5.b.2.7	Rilascio autorizzazione per le operazioni di recupero rifiuti non pericolosi di cui all'art. 216 del D.Lgs n.152/2006 e ss.mm.ii. e pericolosi di cui al D.lgs. N. 161/2002										
							5.b.2.8	Aggiornamento del piano Provinciale dei Rifiuti										
							5.b.2.9	Rimborso spese personale e attività formativa per il personale afferente il servizio							2193			
							5.b.2.10	Telefonia Mobile							2193/1			
							5.b.2.11	Cancelleria e varie							2190			
							09	02							b		Efficacia	Interventi di tutela e valorizzazione ambientale
5.b.3.2	Progettazione, esecuzione e direzione dei lavori o servizi da espletarsi mediante	2120/900																
5.b.3.3	Realizzazione gestione e aggiornamento delle cartografie relative alle isole spartitraffico	2120/901																
5.b.3.4	Manutenzione delle isole spartitraffico mediante sponsorizzazione a soggetti esterni privati																	
5.b.3.5	Manutenzione ordinaria e straordinaria di attrezzature e varie	2192																

Settore	Missione	Programma	Codice obiettivo	Categoria obiettivo	Descrizione servizio (previsto in delibera del Commissario)	Descrizione Obiettivo (Performance)	Codice attività	Azioni/Attività (PDO)	Peso proposto	Indicatore	U.M.	Valore anno 2015	Target atteso			Risorse umane		Carta dei Servizi e degli standard di qualità (SI/NO)
													2016	2017	2018	Cognome e nome	Capitolo di bilancio	
6							5.b.3.6	Equipaggiamento		relative alla manutenzione di aree a verde di pertinenza provinciale, comprese le aiuole spartitraffico.	%		100%	100%	100%	sig. S.Acanfora geom. G. Gurrieri (fino al 10.05.2016)	2141	NO
							5.b.3.7	Rimborso spese personale e attività formativa per il personale afferente il servizio									2146	
							5.b.3.8	Telefonia Mobile									2146/1	
							5.b.3.9	Cancelleria e varie									2140	
6	09	02	b	Efficacia	A.U.A - Autorizzazione Unica Ambientale	Rilascio provvedimento di adozione dell'Autorizzazione Unica Ambientale ai sensi del D.P.R. 13 Marzo 2013 n. 59	5.b.4.1	Procedimento istruttorio tecnico-amministrativo per l'adozione del provvedimento autorizzativo (AUA) di cui all'art. 4 del Decreto Legislativo 13 marzo 2013, n. 59, inclusa la verifica sulla correttezza formale dell'istanza e della documentazione ad essa allegata ed il coordinamento dei soggetti competenti, anche nell'ambito della conferenza dei servizi.		Provvedimenti rilasciati / provvedimenti richiesti	%		100	100	100	dott. A. Cataudella Sig. F. Tarascio (dal 01.06.2016) dott. M. Sipione (endoprocedimento) dott.G.Alessandro (endoprocedimento)		NO
							5.b.4.2	Predisposizione specifico data base delle Autorizzazioni Uniche Ambientali adottate ai sensi dell'art. 4 del Decreto Legislativo 13 marzo 2013, n. 59										
							5.c.5.1	Atti finalizzati alla liquidazione della struttura A.T.O. Idrico e avvio struttura A.T.I.									2300/1	
							5.c.5.2	Interventi di cui alla delibera della G.R. n. 104/2013 e fondi dell'FSC di prossima programmazione										

Settore	Missione	Programma	Codice obiettivo	Categoria obiettivo	Descrizione servizio (previsto in delibera del Commissario)	Descrizione Obiettivo (Performance)	Codice attività	Azioni/Attività (PDO)	Peso proposto	Indicatore	U.M.	Valore anno 2015	Target atteso			Risorse umane		Carta dei Servizi e degli standard di qualità (SI/NO)
													2016	2017	2018	Cognome e nome	Capitolo di bilancio	
6	09	02	c	Efficienza	Coordinamento della Segreteria Tecnica Operativa dell'A.T.O. idrico di Ragusa	Liquidazione struttura Ente ambito (ATO IDRICO) ai sensi della L.R. n. 2/2013 - Attività propedeutica all'attivazione dell'Assemblea Territoriale Idrica (A.T.I.) ai sensi della L.R. n. 19/2015	5.c.5.3	Monitoraggio opere ricomprese nell'APQ per la depurazione delle acque reflue CIPE 60/2012		Predisposizioni atti tecnico-amministrativi per la liquidazione dell'ATO e attivazione dell'ATI	%		100	100	100	ing. G. Rocca dott.ssa R. Cecchino sig.ra Anna Blanco (fino al 31.05.2016)		NO
6	09	03	c	Efficienza	Servizio accertamento del tributo del rifiuto speciale in discarica	Accertamento sulla quantità e relativi tributi per il conferimento in discarica di rifiuti speciali	5.c.6.1	Attività di controllo amministrativo relativo ai pagamenti dovuti dai gestori degli impianti di discarica, alla Regione Sicilia.		Esecuzione accertamenti	%		100%	100%	100%	dott. M. Sipione dott. A. Frasca sig.ra G.Nigita		NO
							5.c.6.2	Verifica dei registri di carico e scarico dei rifiuti relativi all'impianto di smaltimento, calcolo della produzione dei rifiuti.										
							5.c.6.3	Verifica dei versamenti da parte del gestore discarica										
							5.c.6.4	Accertamento finale con il calcolo del tributo da versare, calcolo interessi e sanzioni ed eventuali successivi iscrizione a ruolo, previo accertamento dellesecuzione dei versamenti										

Settore	Missione	Programma	Codice obiettivo	Categoria obiettivo	Descrizione servizio (previsto in delibera del Commissario)	Descrizione Obiettivo (Performance)	Codice attività	Azioni/Attività (PDO)	Peso proposto	Indicatore	U.M.	Valore anno 2015	Target atteso			Risorse umane		Carta dei Servizi e degli standard di qualità (SI/NO)	
													2016	2017	2018	Cognome e nome	Capitolo di bilancio		
6	09	08	c	Efficienza	Autorizzazioni alle emissioni in atmosfera e relativi controlli amministrativi	Autorizzazioni delle emissioni in atmosfera degli impianti produttivi ai sensi del D.Leg.vo 152/06 e ss.mm.ii.	5.c.7.1	Procedimenti istruttori tecnico-amministrativo per l'adozione del provvedimento autorizzativo di cui all'art. 269 del Decreto Legislativo 3 aprile 2006 n. 152, mediante convocazione di conferenza di servizi con gli Enti e le Amm.ni interessati per la valutazione della coerenza del ciclo produttivo con la normativa tecnica vigente in materia di inquinamento atmosferico, con particolare riferimento alle apparecchiature utilizzate, al ricorso o meno alle migliori tecnologie disponibili (MTD) ai fini della riduzione dell'inquinamento, alle concentrazioni di inquinanti e ai flussi di massa degli inquinanti emessi in atmosfera.		Evasione di tutte le richieste pervenute	%		100%	100%	100%	dott. A.Cataudella Isp. A.Cappello geom. S.Carfi sig.ra N.Mercurillo		NO	
							5.c.7.2	Attività tecnico-amministrative per l'adozione e/o il rilascio delle autorizzazioni ai sensi art. 272 c. 2 e 3 del Decreto Legislativo 3 aprile 2006 n. 152 e art. 10 D.A. 9 agosto 2007 n. 175/GAB per le attività di cui al D.A. 8 maggio 2109 n. 74/CAD											
							5.c.7.3	Tenuta, organizzazione ed implementazione del data base degli stabilimenti della Provincia di Ragusa autorizzate ai sensi del Decreto Legislativo 3 aprile 2006 n. 152 alle emissioni in atmosfera											
							5.c.7.4	Attività ispettive presso gli stabilimenti che producono emissioni in atmosfera, mediante controlli amministrativi sulla regolarità dei provvedimenti autorizzativi, sulle prescrizioni autorizzatorie, e valutazioni tecnico-amministrative sui certificati di analisi e delle relazioni annuali.											
							5.c.7.5	Telefonia mobile											
							5.c.7.6	Rimborso spese personale e attività formativa per il personale afferente il servizio											
							5.c.7.7	Cancelleria e varie											
6	17	01	c	Efficienza	Controllo e valorizzazione energetiche ed impianti fotovoltaici	Manutenzione Impianti (previa assegnazione somme)	5.c.8.1	Catasto e verifica degli impianti di cui alla Legge n. 10/91 D. lgs 192/05 e D.P.R. 74/13		Realizzazione Manutenzione	%		100%	100%	100%	Dott. P. Barnaba Geom. G. Gubernale Geom. M. Chiavola (68) dott. J. Ferraro (fino al 31.05.2016)		NO	
							5.c.8.2	Manutenzione periodica ordinaria e/o straordinaria per il mantenimento dell'efficienza energetica degli impianti fotovoltaici di pertinenza											
																	2216/1		
																	2216		
																	2210		
																		2253	
																		2300/2	

Settore	Missione	Programma	Codice obiettivo	Categoria obiettivo	Descrizione servizio (previsto in delibera del Commissario)	Descrizione Obiettivo (Performance)	Codice attività	Azioni/Attività (PDO)	Peso proposto	Indicatore	U.M.	Valore anno 2015	Target atteso			Risorse umane		Carta dei Servizi e degli standard di qualità (SI/NO)	
													2016	2017	2018	Cognome e nome	Capitolo di bilancio		
							5.c.8.3	Stampati, Registri, Cancelleria e varie									2300/3		
																	2300		
6	01	11	b	Efficacia	Servizi amministrativi a supporto di tutte le attività	Liquidazione di fatture inerenti forniture e/o servizi di competenza del Settore	5.b.9.1	Servizi amministrativi, amministrativo-contabile ed attività di coordinamento e Gestione delle Risorse Umane afferenti il Settore. Gestione della Corrispondenza in entrata e in uscita											
							5.b.9.2	Adempimenti amministrativi finalizzati all'acquisto e alla liquidazione di forniture relative all'implementazione e/o ampliamento di attrezzature e macchinari necessari sia per l'ottimizzazione delle attività tecniche espletate dal Settore, nonché del parco automezzi, anche con procedure di acquisti in rete tramite ME.PA. /CONSIP, ecc.											
							5.b.9.3	Supporto al dirigente per gli accertamenti dei residui attivi e passivi, per la redazione della Relazione sul Conto Consuntivo e relativi scostamenti, della Relazione previsionale e programmatica e del Prospetto Unico di Programmazione, nonché delle relative verifiche periodiche.								rag. E. Scrofani dott. G. Alessandro sig.ra E. Massari sig. A. Agosta sig. R. Burgio sig.ra E. Cavalieri sig.ra N. Mercorillo			
							5.b.9.4	Telefonia mobile per attività inerente servizio difesa del suolo		Rispetto dei tempi di liquidazione	%		100%	100%	100%		2115	NO	
							5.b.9.5	Rimborso spese personale e attività formativa per il personale afferente il servizio difesa del suolo									2116		
							5.b.9.6	Cancelleria e varie servizio difesa del suolo									2110		
							5.c.10.1	Mantenimento del sistema telematico di comunicazione con le stazioni remote di rilevamento sismico e radon, per lo scarico dei dati registrati.									2116/2		

Settore	Missione	Programma	Codice obiettivo	Categoria obiettivo	Descrizione servizio (previsto in delibera del Commissario)	Descrizione Obiettivo (Performance)	Codice attività	Azioni/Attività (PDO)	Peso proposto	Indicatore	U.M.	Valore anno 2015	Target atteso			Risorse umane		Capitolo di bilancio	Carta dei Servizi e degli standard di qualità (SI/NO)
													2016	2017	2018	Cognome e nome			
6	09	01	c	Efficienza	Rete sismometrica e Rete rilevamento provinciale emissioni gas radon	Monitoraggio delle caratteristiche geofisiche del territorio provinciale attraverso l'attività della Rete Sismometrica Provinciale e della Rete Rilevamento Emissioni Gas Radon e delle stazioni mobili di rilevamento.	5.c.10.2	Predisposizione e stesura di un bollettino annuale degli eventi sismici registrati dalla Rete Sismometrica Provinciale nella Sicilia sud-orientale e di un bollettino annuale riportante l'andamento della concentrazione nel suolo del radon misurate dalla Rete Rilevamento Emissioni Gas Radon		Pubblicazione di n. 2 bollettini annuali	%		100%	100%	100%	dott. G.Alessandro dott. R.Mineo Sig. G.Cangiamila	2120	SI	
							5.c.10.3	Indagini per la misura della concentrazione di radon in edifici di pertinenza provinciale (scuole, uffici)											
							5.c.10.4	Manutenzione ordinaria e straordinaria di tutte le apparecchiature afferenti le reti di rilevamento sismico e radon e della rete informatica del settore. Implementazione e/o l'aggiornamento dei softwares dedicati.											
6	16	02	c	Efficienza	Sorveglianza e tutela dell'ittiofauna, gestione ripopolamento ittico ed incubatoio di valle "Mulino S. Rocco"	Rispetto tempi procedurali rilascio Licenze e Tesserini di autorizzazione alla pesca	5.c.11.1	Tenuta ed implementazione del Data Base sui dati ricavati dai tesserini sulla pesca al fine di quantificare la ittiofauna necessaria al riequilibrio delle quantità prelevata per attività aleutica.		Rispetto tempi procedurali	%		100%	100%	100%	dott. A.Cataudella sig. G.Tedeschi sig.ra G.Girgenti sig.ra D.Cannizzo	2260	NO	
							5.c.11.2	Vigilanza sulla disciplina dell'attività aleutica nei corpi idrici della provincia.									2120/1		
							5.c.11.3	Gestione del Centro di riproduzione artificiale dell'incubatoio di valle "Mulino											
							5.c.11.4	Rilascio licenza di pesca nelle acque interne e del tesserino di regolamentazione al fine di verificare la quantità e la qualità delle specie ittiche che non possono essere diversi dalle											
							5.c.11.5	Rimborso spese personale e attività formativa per il personale afferente il servizio									2262		
							5.c.11.6	Acquisto di beni di consumo/ o di materie prime per servizio vigilanza sulla caccia e la pesca nelle acque interne									2255		
							5.c.11.7	Cancelleria e varie									2252		
6	09	01	b	Efficacia	Tutela e salvaguardia della fascia costiera	Aggiornamneto programmato delle Catalogo dei Capisaldi	5.b.12.1	Attività di gestione degli interventi di tutela e salvaguardia della fascia costiera inseriti nel vigente piano Triennale delle OO.PP. di competenza di questo Settore.		Esecuzione del programma di aggiornamento del	%		100%	100%	100%	dott. G.Alessandro geom. B. Tummino Sig. A. Anzalone	2631	SI	

Settore	Missione	Programma	Codice obiettivo	Categoria obiettivo	Descrizione servizio (previsto in delibera del Commissario)	Descrizione Obiettivo (Performance)	Codice attività	Azioni/Attività (PDO)	Peso proposto	Indicatore	U.M.	Valore anno 2015	Target atteso			Risorse umane		Capitolo di bilancio	Carta dei Servizi e degli standard di qualità (SI/NO)	
													2016	2017	2018	Cognome e nome				
7	14	01	1.c	Efficienza	SERVIZI PER SVILUPPO ECONOMICO	Programmazione socio economica - Piano di Sviluppo socio Economico e stato di verifica programmazione socio economica art. 9 L.R. 9/86 - 1.B	1.1.c	Aggiornamento Piano di Sviluppo socio economico e stato di verifica programmazione socio economica concertazione territoriale per la condivisione delle linee strategiche di sviluppo locale.		Redazione del Piano o aggiornamento e stato di verifica attività svolte	N.	1.	1.	1.	1.	Salerno Susanna (Cat. D) Daniela (Cat. B)	Tumino Amelia (Cat.D) Dimartino Giovanna (cat. B)	Ferrara La	/	NO
7	07	01	1.b	Efficacia	SERVIZI SOCIO-CULTURALI	Organizzazione dello sviluppo turistico nell'ambito della programmazione regionale, ex art. 27 della L.R. n. 15/2015. Fare conoscere al più ampio numero di turisti e tour operator le potenzialità turistiche (monumentali, culturali, paesaggistiche, naturalistiche, enogastronomiche) della Provincia. al fine di incrementare il numero delle presenze turistiche. Diffusione informazioni relative agli operatori del settore turistico. Aggiornamento statistica flussi turistici, al fine di conoscere la propria realtà, per adottare i provvedimenti più idonei per incrementare le presenze turistiche. Gestione richieste di classificazione e riclassificazione strutture ricettive, rilascio pareri su progetti per apertura nuove strutture ricettive. Rendere sempre più snello e veloce il procedimento di classificazione, anche fornendo attività di consulenza agli utenti che ne facciano richiesta e così facilitare l'apertura di nuove strutture ricettive. Promozione e valorizzazione turistica del territorio provinciale. Trasmissione alla Regione Siciliana delle proposte di NUOVE iscrizioni all'Albo Regionale delle Pro Loco e proposte di CONFERMA iscrizione al medesimo Albo per le Pro Loco già iscritte. (1 C)	1.1.b	Organizzazione e gestione del servizio web based di rilevazione e invio telematico ai fini ISTAT dei dati relativi alla capacità ricettiva e alla movimentazione turistica giornaliera delle strutture ricettive. Diffusione informazioni e rapporti con l'Osservatorio Turistico Regionale.		Richieste evase/ricieste pervenute	%	100	100	100	100	Distefano G. (Cat. D); Piccitto V. (Cat. B); Arena Salvatore (fino al 31.05.2016); Terra M. (Cat. B);	Martorana M. (al 50%) (Cat. B); Scrofani M. (Cat. B); La		/	NO
							1.2.b	Evazione di tutte le richieste di classificazione e riclassificazione di strutture ricettive alberghiere ed exalberghiere, dopo aver effettuato gli opportuni sopralluoghi al fine di verificare l'esistenza dei requisiti previsti dalla normativa di settore. Gli uffici inoltre offrono consulenza a quanti richiedono informazioni specifiche per l'apertura di strutture ricettive in provincia.		Richieste evase/ricieste pervenute	%	100	100	100	100	Guarino G (Cat. D); Cappello F. (Cat. C); Casamichiela M. C. (Cat. B);	Collica M. C. (Cat. C); Corallo C. (Cat. B);		/	NO
							1.3.b	Gestione portale turismo. Promozione dello sviluppo turistico e delle strutture ricettive tramite organizzazione e/o promozione di incontri, seminari, convegni sul marketing territoriale e l'offerta turistica del territorio, organizzazione, gestione e coordinamento dei servizi di informazione turistica mediante l'attivazione di convenzioni con i comuni per assistenza e informazione turistica per la cogestione di infopoint territoriali, anche con personale provinciale dislocato presso i comuni. Attività inerente all'attuazione delle linee strategiche del Piano di Sviluppo Turistico del Distretto Turistico degli Iblei e attività di supporto amministrativo (segreteria Distretto Turistico). Controllo bilanci, documentazione amministrativa e attività delle Pro Loco ai fini della proposta alla Regione di NUOVA iscrizione e/o CONFERMA iscrizione al relativo Albo Regionale.		Richieste evase/ricieste pervenute	%	100	100	100	100	Di Stefano G (Cat. D), C/o Infoturist di : Barone A. (Cat. D); Barone G. (Cat. A) (fino al 06.07.2016) Incardona M (Cat. B); Paternò M (Cat. D); Scapellato M. (Cat. C)	Guarino G. (CAT. D) , Santa Croce Camerina Ragusa Modica Pozzallo		/	NO

Settore	Missione	Programma	Codice obiettivo	Categoria obiettivo	Descrizione servizio (previsto in delibera del Commissario)	Descrizione Obiettivo (Performance)	Codice attività	Azioni/Attività (PDO)	Peso proposto	Indicatore	U.M.	Valore anno 2015	Target atteso			Risorse umane		Capitolo di bilancio	Carta dei Servizi e degli standard di qualità (SI/NO)
													2016	2017	2018	Cognome e nome			
							1.4.b	Adempimenti vari di supporto tecnico logistico del settore		Adempimenti evasi/adempimenti previsti	%	100	100	100	100	Di Stefano G. (Cat. D); Scrofani M (Cat. B);	Piccitto V (Cat. B); La Terra M. (Cat. B);	/	NO
7			A.2	STRATEGICO		LIBERO CONSORZIO COMUNALE efficiente (riduzione e contenimento della spesa, riqualificazione personale per ottimizzazione risorse umane, recupero entrate, reperimento ed utilizzo fondi comunitari); b) trasparente (anticorruzione, trasparenza e qualità); c) sicuro (sicurezza, legalità e controllo)			10	Media percentuale degli scostamenti degli obiettivi operativi sotto specificati									
7	01	11	2.b	Efficacia	PREVENZIONE DELLA CORRUZIONE, CONTROLLI E CONTRATTI	Mappatura ed analisi del Risk Management ai fini dell'aggiornamento e delle predisposizioni P.T.P.C. 2015/2017- 2.b	2.1.b	Compilazione schede con scadenze previste nel PTPC di competenza-Monitoraggio costante dell'evoluzione dei processi e delle misure di prevenzione previste dal P.T.C.P.		Rispetto scadenze stabilite dal R.P.C. o CIVIT	si/no	10:12	10:12	10:12		Giovanni Guarino (Cat.D) Laurita De Filippis (Cat. B)		/	NO
						Adattamento e riempimento della tabella Master relativa a "Amministrazione Trasparente" secondo i requisiti di completezza, accessibilità e aggiornamento in analogia come da delibera CIVIT 50/2013. 2.b	2.2.b	Pubblicazione e aggiornamento periodico delle tabelle e delle schede derivanti dalla "tabella Master" presso il sito dell'Ente, nella sezione "Amministrazione Trasparente" in esecuzione della delibera CIVIT 50/2013.		Rispetto scadenze	si/no	20:12	20:12	20:12	20:12	Giovanni Guarino (Cat.D) Laurita De Filippis (Cat. B)		/	NO
						Attuazione misure di prevenzione contenute nel PTPC 2015/2017 per l'anno 2017. 2.b	2.3.b	attuazione misure del PTPC di rispettiva competenza		Rispetto scadenze	%	100%	100%	100%	100%	Giovanni Guarino (Cat.D) Laurita De Filippis (Cat. B)		/	NO
7	01	03	3.b	Efficacia	SERVIZI PER SVILUPPO ECONOMICO	Partecipazioni: Controllo e Monitoraggio delle Società, Enti di diritto privato controllati e partecipati ed enti pubblici economici . 2.c	3.1.b	Monitoraggio e controllo delle partecipazioni comunque detenute dell'Ente - aggiornamento Banca dati del MEF-Portale Tesoro; - trasmissione delle schede relative a Enti Partecipati, Intesa ANAC e MININTERNO; - inserimento dati nel sistema S.I.QU.E.L. - pubblicazione ed aggiornamento sul sito istituzionale dell'Ente di tutti i dati, secondo la normativa vigente in materia di Trasparenza Decreto Lgs. N. 33/2013 e s.m.i..		Gestione e monitoraggio delle attività	%	100%	100%	100%	100%	Cilia Anna (Cat. D) Laurita De Filippis (Cat.B) Giuseppe Di Giorgio (Cat.D) - incaricato del servizio finanziario dell'Unità Operativa Intersettoriale Partecipazioni		/	NO

Settore	Missione	Programma	Codice obiettivo	Categoria obiettivo	Descrizione servizio (previsto in delibera del Commissario)	Descrizione Obiettivo (Performance)	Codice attività	Azioni/Attività (PDO)	Peso proposto	Indicatore	U.M.	Valore anno 2015	Target atteso			Risorse umane			Carta dei Servizi e degli standard di qualità (SI/NO)
													2016	2017	2018	Cognome e nome			
7	14	01	4.b	Efficacia	SERVIZI PER POLITICHE COMUNITARIE	Partecipazione alle opportunità dell'Unione Europea. 2a	4.1.b	Individuazione idee progettuali dei diversi settori dell'Ente a valere sui Fondi Strutturali e sui finanziamenti diretti dell'U.E. Adesione ai progetti: - Interreg MED Programme 2014/2020 ; titolo progetto ARISTOIL ; Partner. - Interreg Adrion 2014-2020;titolo progetto EPMoMa (Emerging Pollutants: Monitoring and Management); Partner associato. - Interreg Adrion 2014-2020;titolo progetto EnerMOB (Interregional Electromobility Networks for interurban low carbon mobility); Capofila. Interreg Adrion 2014-2020;titolo progetto SMILE (FirSt and last Mile Inter-modal mobility in congested urban arEas of Adrion Region);Partner.		Candidature progetti	N.	.3	.6	.6	.6	Salerno Susanna (Cat. D) Tumino Amelia (Cat.D) Ferrara Daniela (Cat. B) Dimartino Giovanna (cat. B)	/	SI	
							4.2.b	Consulenza agli uffici dell'amministrazione per la gestione e rendicontazione		n. richieste evase / n. richieste pervenute,	%	100%	100%	100%	100%	Salerno Susanna (Cat. D) Tumino Amelia (Cat.D)	/	NO	
7	14	01	5.b	Efficacia	SERVIZI PER POLITICHE COMUNITARIE	Gestione Progetti europei . 2.a	5.1.b	Progetto Lithos - Continuità progetto - gestione museo Stereotomia		Fruizione museo visitatori	N.	.1500	.1500	.1500	.1500	Salerno Susanna (Cat. D) Tumino Amelia (Cat.D) Dimartino Giovanna (cat. B)	/	SI	
							5.2.b	Progetto interventi porticciolo di Donnalucata- Gestione erogazione saldo		Completamento fasi progettuali previste	N.	1.	1.	1.	1.	Salerno Susanna (Cat. D) Dimartino Giovanna (cat. B)	/	SI	
							5.3.b	Progetto "Marchio d'area- Viaggio negli Iblei"- monitoraggio finale.		Completamento fasi progettuali previste	N.	1.	1.	1.	1.	Salerno Susanna (Cat. D) Tumino Amelia (Cat.D) Ferrara Daniela (Cat. B) De Filippis Laurita (cat. B) Giovanni Guarino (Cat.D) Marcello Martorana (Cat.B)	/	SI	
							5.4.b	Progetto Compass- Sportello internazionalizzazioneSicilia- Tunisia 2015		Completamento fasi progettuali previste	N.	1.	1.	1.	1.	Salerno Susanna (Cat. D) Di Martino Giovanna (Cat.B)	/	NO	
7	14.	01	6.b	Efficacia	SERVIZI PER POLITICHE COMUNITARIE	Gestione Ufficio Europa in Provincia. 2.a	6.1.b	Ufficio Europa in Provincia- Promozione e diffusione dei bandi comunitari.Consulenza e assistenza anche "a sportello" ai cittadini , imprese e operatori del settore e giovani nell'accesso alle opportunità di finanziamento in ambito comunitario, nazionale e regionale. Redazione newsletter		Informazione utenza	%	100%	100%	100%	100%	Salerno Susanna (Cat. D) Tumino Amelia (Cat.D) Ferrara Daniela (Cat. B) De Filippis Laurita (cat. B) Dimartino Giovanna (Cat.B) Arrabito Tiziana (Cat.B) Cilia Anna (Cat. D)	/	NO	

Settore	Missione	Programma	Codice obiettivo	Categoria obiettivo	Descrizione servizio (previsto in delibera del Commissario)	Descrizione Obiettivo (Performance)	Codice attività	Azioni/Attività (PDO)	Peso proposto	Indicatore	U.M.	Valore anno 2015	Target atteso			Risorse umane			Carta dei Servizi e degli standard di qualità (SI/NO)	
													2016	2017	2018	Cognome e nome				Capitolo di bilancio
7	16	01	7.b	Efficacia	SERVIZI PER SVILUPPO ECONOMICO	Sostegno e promozione allo Sviluppo Locale con l'utilizzo di risorse FESR e PSR. 2.a	7.1.b	Adesione Gal Terra Barocca. Partecipazione alla strategia del programma di sviluppo rurale della Sicilia 2014-2020 per una crescita intelligente, sostenibile ed inclusiva ed in coerenza con gli orientamenti per le politiche di sviluppo rurale espressi dalla Commissione europea		Candidature progetti	N.		00:00	1.	1.	Salerno Susanna (Cat. D) De Filippis (Cat.B)	Cilia Anna (Cat. D) Tiziana Arrabito (Cat.B)	Laurita	Cap. 808 Provvisorio	
7	15	03	2.c	Efficienza	SERVIZI PER SVILUPPO ECONOMICO	Politiche attive del lavoro. 1.b	2.1.c	Creazione di nuove prospettive occupazionali. Costruzione di reti per sostenere i processi di innovazione, ricerca e formazione		gestione e monitoraggio delle attività	%	100%	100%	100%	100%				/	NO
7	05	01	3.c	Efficienza	SERVIZI PER SVILUPPO ECONOMICO	Iniziativa ed interventi a sostegno dei progetti provenienti dal territorio. 2.a	3.1.c	1) Recupero saldo dalla Regione del progetto " Mediterraneo...un mare d'amare" euro 39.094,70. 2) Recupero somme dalla Regione Siciliana relativo al progetto Equal 2		Recupero credito	%		100%	100%		Salerno Susanna (Cat. D) De Filippis (Cat.B)	Cilia Anna (Cat. D)	Laurita	1) Cap. 78/8 2) Cap 80	
7	14	04	4.c	Efficienza	SERVIZI PER SVILUPPO ECONOMICO	Attività di gestione coordinamento provinciale del SUAP. 2.a	4.1.c	Recupero crediti Comuni Comiso, Giarratana, Modica, Pozzallo e Scicli . Tot euro 8.168,07 . Azione legale in corso		Monitoraggio attività	%	100%	100%	100%	100%	Salerno Susanna (Cat. D) Giulio (Cat. C)	Tumino Amelia (Cat. D)	Nicastro	Cap.80	NO
7			A.4	STRATEGICO		SOSTEGNO ALLE ISTITUZIONI, ALLA PERSONA E ALLA FAMIGLIA			6	Media percentuale degli scostamenti degli obiettivi operativi sotto specificati										
7	12	04	5.c	Efficienza	SERVIZI SOCIO - CULTURALI	Fornire assistenza agli immigrati in Italia cercando di favorire condizioni di integrazione multietnica e di contrastare condizioni di disagio sociale. (4)	5.1.c	Attività di informazione sulla legislazione italiana sull'immigrazione e diritti di cittadinanza. Punto di ascolto per i cittadini stranieri e orientamento sull'accesso ai servizi sociali e socio sanitari.		richieste pervenute/ richieste evase	%	100	100	100	100	Distefano G. (Cat.D) Scrofani M. (Cat. B)	Piccitto V (Cat. B)		/	NO
7	12	05	6.c	Efficienza	SERVIZI SOCIO - CULTURALI	Organizzazione, gestione e coordinamento sportelli Famiglia, Giovani e Pari Opportunità. (10) Portare i giovani ad avere rispetto per le regole di civile convivenza, responsabilizzarli sui pericoli di alcool, droghe, bullismo, ecc. (4)	6.1.c	Attività di sostegno e assistenza tramite informazione e orientamento sulle politiche sociali da diffondere anche attraverso apposito link presso il sito dell'Ente.		richieste pervenute/ richieste evase	%	100	100	100	100	Distefano G. (Cat. D) , Malandrino A. (Cat. B)			/	NO
7			A.5	STRATEGICO		TUTELA E VALORIZZAZIONE PAESISTICO-AMBIENTALE			8	Media percentuale degli scostamenti degli obiettivi operativi sotto specificati										
7	05	01	8b	Efficacia	SERVIZI SOCIO - CULTURALI	Gestione biblioteca "G. Piccitto". Attività di assistenza per consultazioni. Aggiornamento catalogazioni e schedari. Tenuta schede e aggiornamento patrimonio artistico dell'Ente (pinacoteca e museo Zarino). Tutela e valorizzazione del BB.CC. e BB. UNESCO attraverso iniziative e proposte agli organi competenti in ordine al censimento dei BB.CC. e AA. ricadenti nel territorio provinciale nonché alla tutela, valorizzazione e fruizione sociale degli stessi beni anche in collaborazione con gli organi periferici dell'Amministrazione Regionale. (8.1.b	Attività di gestione, promozione e fruizione biblioteca provinciale " G.Piccitto".		Visitatori	n.	100	100	150	200	Distefano G. (Cat.D) Puglisi G. (Cat. B)	Malandrino A. (Cat. B)		/	NO
							8.2.b	Attività amministrativa di supporto alla Fondazione Film Commission Ragusa		n. sedute	n.	3	3	3	3	Distefano G. (Cat. D)			/	NO
							8.3.b	Organizzazione e/o promozione di eventi per la crescita culturale del territorio e la valorizzazione del patrimonio religioso, etnografico e folkloristico. Realizzazione di convegni, mostre e seminari.		iniziative	n.	4	4	4	4	Distefano G. (Cat.D) Puglisi G. (Cat. B)	Malandrino A. (Cat. B)		/	NO

Settore	Missione	Programma	Codice obiettivo	Categoria obiettivo	Descrizione servizio (previsto in delibera del Commissario)	Descrizione Obiettivo (Performance)	Codice attività	Azioni/Attività (PDO)	Peso proposto	Indicatore	U.M.	Valore anno 2015	Target atteso			Risorse umane			Capitolo di bilancio	Carta dei Servizi e degli standard di qualità (SI/NO)	
													2016	2017	2018	Cognome e nome					
P.E.G. n. 20 - Staff Gabinetto Presidente - DIRIGENTE: Dott.ssa Lucia Lo Castro																					
20			A.1	Strategico		La macchina amministrativa al servizio dei cittadini: a. studio problematiche sui finanziamenti per reperimento risorse b. programmazione e pianificazione c. amministrazione e funzionamento			10	Media percentuale degli scostamenti degli obiettivi operativi sotto specificati											
20	1		b.1	EFFICACIA	Assistenza istituzionale alla Presidenza 1.c	Assicurare in modo efficace lo svolgimento dei rapporti istituzionali con utenti interni ed esterni attraverso la calendarizzazione degli incontri	b.1.1	attività di supporto e collaborazione con il Presidente. coordinamento degli incontri istituzionali		% copertura delle richieste			100	100	100		Molè, Sampieri, Raniolo	621/2 611/01 611/03 611/10			
							b.1.2.	atti amministrativi relativi alla promozione del territorio									Boncoraglio, Firrincieli	630			
20	1	1	b.2	EFFICACIA	Ufficio stampa 1.c	Efficacia nella diffusione delle attività dell'Ente e promozione del territorio	b.2.1	comunicati stampa, conferenze stampa ed attività mediatiche-		pubblicazioni			100	100	100		Molè, Recca	632 611/05			
							b.2.2	gestione sito ist.le e socialnetwork ed atti amm.vi									Boncoraglio, Cifali	631			
20			A.2	STRATEGICO		LIBERO CONSORZIO COMUNALE efficiente (riduzione e contenimento della spesa, riqualificazione personale per ottimizzazione risorse umane, recupero entrate, reperimento ed utilizzo fondi comunitari); b) trasparente (anticorruzione, trasparenza e qualità); c) sicuro (sicurezza, legalità e controllo)			8	Media percentuale degli scostamenti degli obiettivi operativi sotto specificati											
20	01	01	b.3	EFFICACIA	attività anticorruzione 2.b	verifica e mappatura dei processi e compilazione schede relative alla gestione del rischio corruzione	b.3.1	attività amministrative relative		rispetto scadenze stabilite dal R.P.C. o CIVIT			100	100	100		Boncoraglio				
						Adattamento e riempimento della tabella Master	b.3.2	attività amministrative relative		aggiornamento scadenze			100	100	100		Boncoraglio				
						Attuazione misure PTPC	b.3.3	attività amministrative relative		rispetto obiettivi PTPC			100	100	100		Boncoraglio				
P.E.G. n. 17 - Staff Segreteria Generale - Segretario Generale: Dott. Ignazio Baglieri fino al 27/09/2016 - Vice Segretario Generale Dott. Raffaele Falconieri																					
17	1	03	A.1	strategico	PROGRAMMAZIONI E STRATEGICA E CICLO PERFORMANCE	La macchina amministrativa al servizio dei cittadini: a. studio problematiche sui finanziamenti per reperimento risorse b. programmazione e pianificazione c. amministrazione e funzionamento															
							b.1.1	Redazione DUP		SI/NO	SI/NO		Entro termine di legge	Entro termine di legge	Entro termine di legge		Toro C. Patrizia	Leggio Rosario	Aquila Laura		

Settore	Missione	Programma	Codice obiettivo	Categoria obiettivo	Descrizione servizio (previsto in delibera del Commissario)	Descrizione Obiettivo (Performance)	Codice attività	Azioni/Attività (PDO)	Peso proposto	Indicatore	U.M.	Valore anno 2015	Target atteso			Risorse umane			Carta dei Servizi e degli standard di qualità (SI/NO)
													2016	2017	2018	Cognome e nome			
17	01	03	b.1	efficaci	PROGRAMMAZIONE STRATEGICA E CICLO PERFORMANCE	Programmazione pianificazione e controllo (1 b)	b.1.2	Elaborazione P.E.G.		Entro 20 gg dall'approvazione del Bilancio di Previsione Elaborazione della delibera di Giunta nel rispetto dei tempi compatibilment e con la produzione da parte dei dirigenti dei documenti richiesti	si/no		Entro 20 gg dall'approvazione del Bilancio di Previsione	Entro 20 gg dall'approvazione del Bilancio di Previsione	Entro 20 gg dall'approvazione del Bilancio di Previsione				
							b.1.3	Redazione Relazione al Piano della Performance		Entro il 30 giugno	si/no		Entro il 30 giugno	Entro il 30 giugno	Entro il 30 giugno	Toro C. Patrizia	Leggio Rosario	Aquila Laura	
							b.1.4	Controllo e coordinamento degli adempimenti normativi per l'attività di rendicontazione amministrativa Redazione Relazione della Giunta Provinciale sul Conto Consuntivo previa richiesta ai Responsabili dei Piani Esecutivi di Gestione (PEG)		Compatibilment e con la produzione da parte dei dirigenti dei documenti richiesti, approvazione con delibera del documento elaborato	si/no		Entro 30 Aprile 2016 o altre scadenze fissate dalla legge	Entro 30 Aprile 2017 o altre scadenze fissate dalla legge	Entro 30 Aprile 2018 o altre scadenze fissate dalla legge	Toro C. Patrizia	Leggio Rosario	Aquila Laura	

Settore	Missione	Programma	Codice obiettivo	Categoria obiettivo	Descrizione servizio (previsto in delibera del Commissario)	Descrizione Obiettivo (Performance)	Codice attività	Azioni/Attività (PDO)	Peso proposto	Indicatore	U.M.	Valore anno 2015	Target atteso			Risorse umane		Capitolo di bilancio	Carta dei Servizi e degli standard di qualità (SI/NO)	
													2016	2017	2018	Cognome e nome				
							b.4.3	Procedimenti istruttori per le richieste avanzate dai vari settori dell'Ente		gg. 20 Tempo medio di elaborazione della risposta dalla data di ricezione della richiesta allo Staff con richiesta da assolvere nella piena disponibilità dell'ufficio	gg.	25	20	18	18					
17	01	11	b.5	Obiettivo di efficacia	Assistenza all'attività istituzionale del Commissario Straordinario (1.c.)		b.5.1	Tenuta, pubblicazione e gestione flusso deliberazioni e determinazioni per atti adottati entro il mercoledì (salvo atti per i quali è necessario acquisire il formato digitale degli allegati (es. bilancio, rendiconto, programma triennale OO.PP.)		100% atti pubblicati entro 7 giorni dalla protocollazione/emanazione in seguito alla L.R. 11/2015	n.	100%	100%	100%	100%	Schembari M. Rosaria Maggiore Giovanni (fino al 14.02.2016) Boccadifuoco G. (dal 15 febbraio al 31 maggio 2016) Di Rosa M. Concetta Cilia M. Grazia Fratantonio Maria Iudice Nunziatina Ferlanti Maria Massari Salvatore Rosso Teresa (dall'01.06.2016)				
							b.5.2	Redazione del referto annuale ex art. 148/bis del TUEL		Entro termine Raccordo ed elaborazione dati richiesti	SI/NO		Entro termine	Entro termine	Entro termine	Toro C. Patrizia Aquila Laura				
							b.5.3	Raccolta dati e pubblicazione del bollettino della situazione patrimoniale del Commissario		Si/no Elaborazione atti	SI/NO						Schembari M. Rosaria Maggiore Giovanni (fino al 14.02.2016) Massari Salvatore		620	
17	01	11	A.2	obiettivo strategico	PREVENZIONE DELLA CORRUZIONE, CONTROLLI E CONTRATTI	2. libero Consorzio comunale: a. efficiente (riduzione e contenimento della spesa, riqualificazione personale per ottimizzazione risorse umane, recupero entrate, reperimento ed utilizzo fondi comunitari) b. trasparente (anticorruzione, trasparenza e qualità) c. sicuro (sicurezza, legalità e controllo)														
																		621/2		
																		621/3		

Settore	Missione	Programma	Codice obiettivo	Categoria obiettivo	Descrizione servizio (previsto in delibera del Commissario)	Descrizione Obiettivo (Performance)	Codice attività	Azioni/Attività (PDO)	Peso proposto	Indicatore	U.M.	Valore anno 2015	Target atteso			Risorse umane		Carta dei Servizi e degli standard di qualità (SI/NO)	
													2016	2017	2018	Cognome e nome	Capitolo di bilancio		
17	01	11	b.6	Obiettivo di efficacia	PREVENZIONE DELLA CORRUZIONE, CONTROLLI E CONTRATTI	Coordinamento Anticorruzione 2b	b.6.1	Sottoposizione strumenti per mappatura, attraverso schede sottoposte ai singoli dirigenti, delle attività soggette a rischio anticorruzione, ai fini della predisposizione e aggiornamento del P.T.P.C 2015/2017	NP	SI/NO Entro 31.12.2016	SI/NO		SI	SI	SI	Schembari M. Rosaria Massari Salvatore Rosso Teresa (dal'01.06.2016)			
							b.6.2	Collaborazione allo svolgimento delle attività formative per il personale previste dall'allegato E1					SI/NO 31/10/2016	SI	SI		SI		
							b.6.3	Adozione PTPC					SI/NO 31.01.2016	SI	SI		SI		
17	01	11	b.7	Obiettivo di efficacia	PREVENZIONE DELLA CORRUZIONE, CONTROLLI E CONTRATTI	Controllo di regolarità amministrativo successivo. (2.c.)	b.7.1	Redazione del rapporto semestrale sintetico e statistico da cui emergano le risultanze del controllo amministrativo e che tenga conto anche delle azioni correttive eventualmente intraprese dai dirigenti.	NP	SI/NO Entro 60 gg dalla scadenza del semestre	SI/NO		SI	SI	SI	Toro C. Patrizia Schembari Mariarosaria Di Rosa M. Concetta			
							a.7.2	Verifica esistenza elementi di forma dell'atto e del contratto e sua conformità a Statuto e Regolamenti e controllo per la corrispondenza con gli atti programmatori					% Atti da estrarre prevista dal regolamento controlli interni 100%	% Atti da estrarre prevista dal regolamento controlli interni	100		100	100	Toro C. Patrizia Schembari Mariarosaria Di Rosa M. Concetta
17	01	11	b.8	Obiettivo di efficacia	STATISTICA, PRIVACY	Controllo e coordinamento degli adempimenti normativi relativi alla Privacy (2. c)	b.8.1	Coordinamento degli adempimenti ex D.P.S. nei vari settori dell'Ente. Richiesta di adozione determina ai vari settori dell'ente che comprovi l'avvenuto adeguamento ed ottemperanza alle prescrizioni dettate dal D.Lgs. 196/2003 per l'anno 2013. A termine del processo viene adottata una determina unica dove risulta anche il nominativo dell'Amministratore di sistema nominato con determinazione commissariale		15/04/2016	si/no		15/04/16	15/04/17	15/04/18	Toro C. Patrizia Leggio Rosario Aquila Laura			